



แผนพัฒนาสี่ปี (พ.ศ.2561-2564)
ของเทศบาลเมืองพิบูลมังสาหาร



ประกาศเทศบาลเมืองพิบูลมังสาหาร
เรื่อง การใช้แผนพัฒนาสี่ปี (พ.ศ. ๒๕๖๑-๒๕๖๔)
ของเทศบาลเมืองพิบูลมังสาหาร

.....

ด้วยเทศบาลเมืองพิบูลมังสาหาร ได้จัดทำแผนพัฒนาสี่ปี (พ.ศ.๒๕๖๑-๒๕๖๔) เพื่อใช้เป็นแนวทางในการบริหารเทศบาลเมืองพิบูลมังสาหาร ให้เป็นไปอย่างมีประสิทธิภาพ และสอดคล้องกับสภาพปัญหาความต้องการของประชาชน ซึ่งนายกเทศมนตรีเมืองพิบูลมังสาหาร ได้พิจารณาอนุมัติ เมื่อวันที่ ๓๐ พฤศจิกายน พ.ศ. ๒๕๕๙ แล้วนั้น

เพื่อปฏิบัติให้เป็นไปตามระเบียบกระทรวงมหาดไทย ว่าด้วยการจัดทำแผนพัฒนาขององค์กรปกครองส่วนท้องถิ่น พ.ศ. ๒๕๔๘ แก้ไขเพิ่มเติมถึงฉบับปัจจุบัน จึงประกาศใช้แผนพัฒนาสี่ปี (พ.ศ.๒๕๖๑-๒๕๖๔) ทั้งนี้ ตั้งแต่บัดนี้เป็นต้นไป

ประกาศ ณ วันที่ ๓๐ พฤศจิกายน พ.ศ. ๒๕๕๙

(นายไพศาล ปิตาภา)
นายกเทศมนตรีเมืองพิบูลมังสาหาร

ส่วนที่ ๑

สภาพทั่วไปและข้อมูลพื้นฐาน

๑. สภาพทั่วไป

๑.๑ ที่ตั้งและอาณาเขตของเทศบาล

เทศบาลเมืองพิบูลมังสาหารเป็นเทศบาลขนาดกลาง ตั้งอยู่ในถนนพิบูล อำเภอบึงสามพัน จังหวัดอุบลราชธานี อยู่ในภาคตะวันออกเฉียงเหนือตอนใต้ของประเทศไทยห่างจาก กรุงเทพมหานคร ทางรถไฟระยะทางประมาณ ๕๗๕ กิโลเมตร และทางรถยนต์ระยะทางประมาณ ๖๔๗ กิโลเมตร เทศบาลเมืองพิบูลมังสาหารห่างจากตัวเมืองจังหวัดอุบลราชธานีมาทางด้านตะวันออกเฉียงเหนือประมาณ ๔๕ กิโลเมตร มีพื้นที่รับผิดชอบทั้งหมดประมาณ ๖ ตารางกิโลเมตร มีแนวเขต ดังนี้

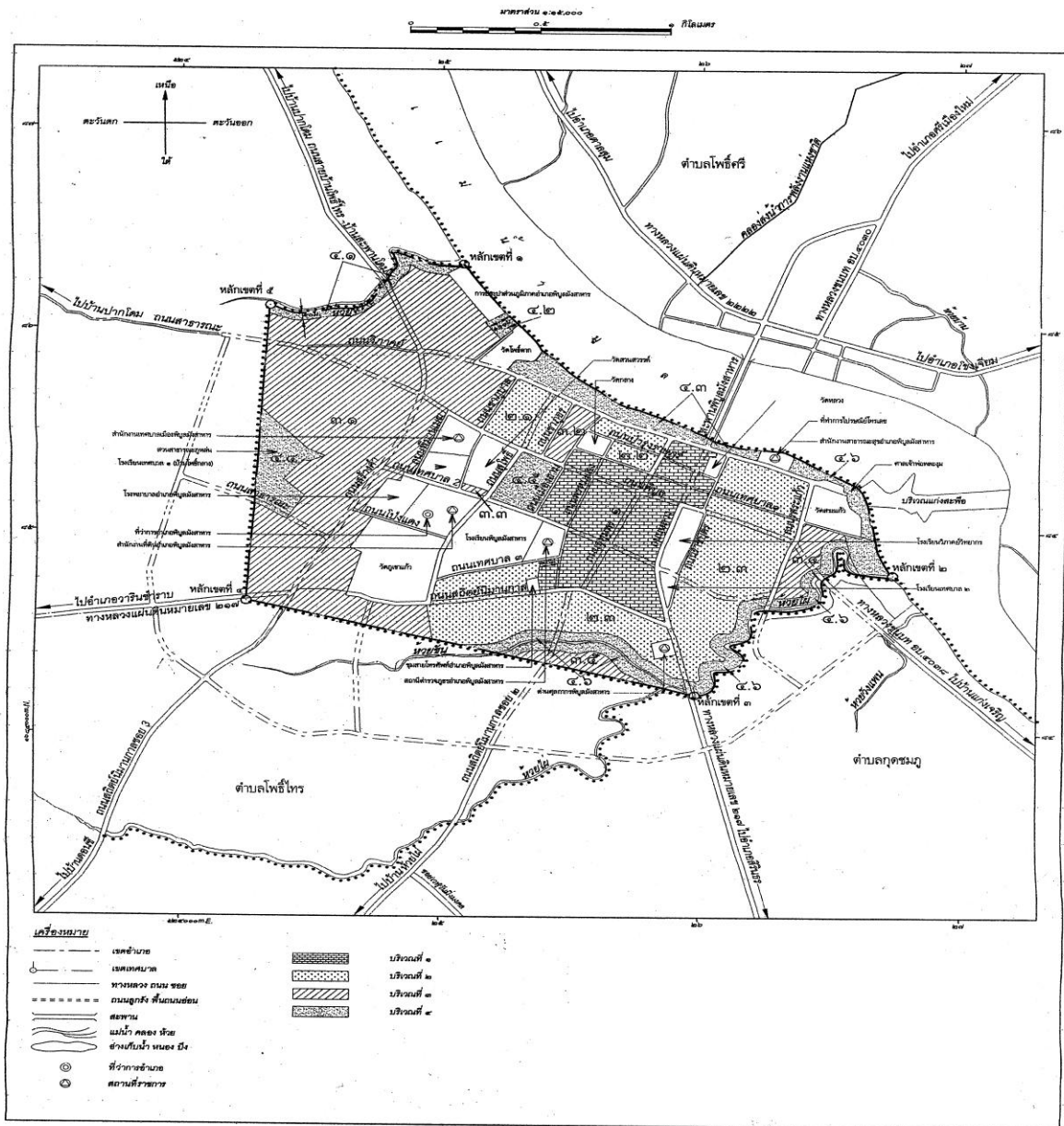

แหล่งที่มา : กองช่างเทศบาลเมืองพิบูลมังสาหาร

ด้านเหนือ ตั้งแต่หลักเขตที่ ๑ บริเวณพิกัด WB ๒๕๐๘๖๓ ตั้งอยู่ริมปากห้วยห้วยฝ่งใต้ และฝั่งตะวันตกของแม่น้ำมูล เลียบฝั่งตะวันตกแม่น้ำมูลไปทางทิศตะวันออกเฉียงใต้จุดเขตที่ ๒ บริเวณพิกัด WB ๒๖๗๘๔๗ ที่ปากห้วยฝ่งใต้ริมฝั่งใต้ริมฝั่งตะวันตกของแม่น้ำมูลระยะทางประมาณ ๒.๕ กิโลเมตร

ด้านตะวันออก จากหลักเขตที่ ๒ บริเวณพิกัด WB ๒๖๗๘๔๗ เลียบห้วยฝ่งใต้ไปทางทิศตะวันตกเฉียงใต้จุดหลักเขตที่ ๓ บริเวณพิกัด WB ๒๖๐๘๔๒ ตรงริมทางหลวงแผ่นดินหมายเลข ๒๑๗ พากตะวันออกระยะทางประมาณ ๑.๕ กิโลเมตร

ด้านใต้ จากหลักที่ ๓ บริเวณพิกัด WB๒๖๐๘๔๒ เป็นเส้นตรงไปทางทิศตะวันตกเฉียงเหนือจุดหลักเขตที่ ๔ บริเวณพิกัด WB ๒๔๒๘๔๖ ตรงริมทางหลวงแผ่นดินหมายเลข ๒๑๗ พากใต้ที่หลัก ก.ม.๔๑.๓๐๐ ระยะทางประมาณ ๑.๘ กิโลเมตร

ด้านตะวันตก จากหลักเขตที่ ๔ บริเวณพิกัด WB ๒๔๒๘๔๖ เป็นเส้นตรงไปทางทิศตะวันออกเฉียงเหนือ ตัดผ่านถนนสาธารณะไปบ้านปากโคมจุดหลักเขตที่ ๕ บริเวณพิกัด WB ๒๔๓๘๖๑ ริมฝั่งห้วยห้วย ระยะทางประมาณ ๑.๕ กิโลเมตร

จากหลักเขตที่ ๕ บริเวณพิกัด WB ๒๔๓๘๖๑ เลียบห้วยห้วยฝ่งใต้ไปทางทิศตะวันออกเฉียงเหนือตัดถนน รพช.อบ.๓๐๗๘ จนบรรจบกับหลักเขตที่๑ ระยะทางประมาณ ๑ กิโลเมตร
แหล่งข้อมูล : กองช่างเทศบาลเมืองพิบูลมังสาหาร

๑.๒ สภาพภูมิประเทศ

เป็นที่ราบสูงตั้งอยู่บริเวณที่เรียกว่า แอ่งโคราช โดยสูงจากระดับทะเลโดยเฉลี่ยประมาณ ๒๒๗ ฟุต ลักษณะพื้นที่โดยทั่วไปเป็นพื้นที่สูง ๆ ต่ำ ๆ ไม่ราบเรียบ เวลาฝนตกน้ำฝนจะระบายลงสู่แม่น้ำมูลโดยตรง ทิศตะวันออกของเทศบาลจะมีแก่งหินขวางกั้นแม่น้ำมูลอยู่ช่วงหนึ่งเรียกว่า “แก่งสะพือ” ซึ่งเป็นสถานที่ท่องเที่ยวที่มีชื่อเสียง เป็นสถานที่พักผ่อนหย่อนใจของประชาชนและนักท่องเที่ยว ในฤดูแล้งน้ำลดจะมองเห็นแก่งหินที่สวยงาม ส่วนในช่วงฤดูฝนน้ำหลากชาวอำเภอพิบูลมังสาหารจะใช้เป็นแหล่งหาปลาเพื่อยังชีพ แก่งสะพือมีสัญลักษณ์ที่สำคัญ คือพระปรมาภิไธย ซึ่งเป็นแผ่นหินที่ประดิษฐานพระปรมาภิไธยของพระบาทสมเด็จพระเจ้าอยู่หัว รัชกาลที่ ๙ และสมเด็จพระนางเจ้าสิริกิติ์พระบรมราชินีนาถ เนื่องในวโรกาสที่ทั้งสองพระองค์ได้เสด็จประพาสอำเภอพิบูลมังสาหารเมื่อปี พ.ศ. ๒๔๙๘ และได้ทรงลงพระปรมาภิไธยไว้เป็นสัญลักษณ์

๑.๓ สภาพภูมิอากาศ

ลักษณะสภาพภูมิอากาศโดยทั่วไปในเขตเทศบาลเมืองพิบูลมังสาหารเป็นระบบ Tropical Savanna “AW” ตามระบบการจำแนกภูมิอากาศแบบ Koppen กล่าวคือ มีอุณหภูมิค่อนข้างร้อนจัดในฤดูร้อน และเย็นจัดในฤดูหนาว โดยอยู่ภายใต้อิทธิพลของลมมรสุมตะวันออกเฉียงเหนือที่นำความหนาวเย็นและแห้งแล้งลมมรสุมตะวันตกเฉียงใต้ที่นำความชุ่มชื้นและฝนตกชุกทั่วไปจากลักษณะดังกล่าวสามารถจำแนกได้ ๓ ฤดูกาล ดังนี้

๑. ฤดูร้อน อากาศจะเริ่มอบอ้าวในเดือนกุมภาพันธ์ไปจนถึงเดือนเมษายน

๒. ฤดูฝน เริ่มตั้งแต่เดือนพฤษภาคมถึงปลายเดือนกันยายน โดยในช่วงปลายฤดูฝนมักจะมี พายุดีเปรสชัน ซึ่งในบางปีจะเกิดภาวะน้ำท่วม

๓. ฤดูหนาว เนื่องจากอยู่ในจังหวัดที่ตั้งอยู่ทางตะวันออกสุดของประเทศทำให้ได้รับอิทธิพล ลมมรสุมตะวันออกเฉียงเหนือก่อนจังหวัดอื่น โดยอุณหภูมิจะเริ่มลดลงตั้งแต่เดือนตุลาคม และจะสิ้นสุดฤดู ปรมาณปลายเดือนมกราคม

๒. ด้านการเมือง/การปกครอง

๒.๑ เขตการปกครองเทศบาลเมืองพิบูลมังสาหาร แบ่งเขตการปกครอง เป็น ๑๗ ชุมชน ดังนี้

๑.วัดโพธิ์ตาก ๑	๑๐.วัดหลวง ๑
๒.วัดโพธิ์ตาก ๒	๑๑.วัดหลวง ๒
๓.วัดโพธิ์ตาก ๓	๑๒.วัดหลวง ๓
๔.วัดโพธิ์ตาก ๔	๑๓.วัดสระแก้ว ๑
๕.วัดสวนสวรรค์ ๑	๑๔.วัดสระแก้ว ๒
๖.วัดสวนสวรรค์ ๒	๑๕.วัดภูเขาแก้ว ๑
๗.วัดกลาง ๑	๑๖.วัดภูเขาแก้ว ๒
๘.วัดกลาง ๒	๑๗.ภูหลวง
๙.วัดกลาง ๓	

๒.๒ เขตการเลือกตั้ง ในเขตเทศบาลเมืองพิบูลมังสาหาร แบ่งเป็น ๓ เขตเลือก ดังนี้

เขต ๑ ชุมชนคุ้มวัดหลวง , ชุมชนคุ้มวัดสระแก้ว

เขต ๒ ชุมชนวัดสวนสวรรค์ , ชุมชนคุ้มวัดกลาง , ชุมชนภูหลวง

เขต ๓ ชุมชนวัดโพธิ์ตาก , ชุมชนวัดภูเขาแก้ว

๒.๓ การบริหาร เทศบาลเมืองพิบูลมังสาหาร

๑) ฝ่ายนิติบัญญัติ ประกอบด้วยสมาชิกสภาเทศบาลจำนวน ๑๘ คน

๒) ฝ่ายบริหารประกอบด้วย

- นายกเทศมนตรี
- รองนายกเทศมนตรี จำนวน ๓ คน
- เลขาธิการนายกเทศมนตรี จำนวน ๑ คน
- ที่ปรึกษานายกเทศมนตรี จำนวน ๑ คน

- การแบ่งส่วนราชการ แบ่งเป็น ๖ หน่วยงานคือ กองวิชาการและแผนงาน กองคลัง สำนักปลัดเทศบาล กองการศึกษา กองช่าง กองสาธารณสุขและสิ่งแวดล้อม และ สถานธนานุบาล ๑ แห่ง โดยมีผู้บังคับบัญชาสูงสุดฝ่ายประจำ คือปลัดเทศบาล

๓.ประชากร

๓.๑ ประชากรในเขตเทศบาลเมืองพิบูลมังสาหารรวมทั้งสิ้น ๑๐,๖๙๗ คน มีจำนวนครัวเรือน ๔,๓๗๖ ครัวเรือน

ตารางแสดงจำนวนบ้านและการเปลี่ยนแปลงของจำนวนประชากรในเขตเทศบาลเมืองพิบูลมังสาหาร

รายการ	จำนวนบ้าน/ประชากร
จำนวนบ้าน	๔,๓๗๖
จำนวนประชากร	๑๐,๖๙๗
จำนวนประชากรเกิดใหม่	๑,๘๗๑
จำนวนประชากรตาย	๙๔
จำนวนประชากรย้ายเข้า	๖๑๖
จำนวนประชากรย้ายออก	๒,๔๔๙

แหล่งข้อมูล : งานทะเบียนและบัตร เทศบาลเมืองพิบูลมังสาหาร ณ ต.ค.๕๙

3.2 ความหนาแน่นของประชากร

ปีพุทธศักราช	ชาย (คน)	หญิง (คน)	รวม (คน)	จำนวนครัวเรือน	ความหนาแน่นเฉลี่ย คน/ตร.กม.
๒๕๕๗	๕,๒๕๘	๕,๕๘๔	๑๐,๘๔๒	๔,๒๔๔	๑,๘๐๗
๒๕๕๘	๕,๒๑๓	๕,๕๕๗	๑๐,๗๗๐	๔,๓๔๔	๑,๗๙๕
๒๕๕๙	๕,๑๗๖	๕,๕๒๑	๑๐,๖๙๗	๔,๓๗๖	๑,๗๘๓

แหล่งข้อมูล : งานทะเบียนและบัตรเทศบาลพิบูลมังสาหาร ณ 31 พฤศจิกายน 2559

3.3 จำนวนประชากรแบ่งตามช่วงอายุ

ช่วงอายุ	ชาย (คน)	หญิง (คน)	รวม
น้อยกว่า ๑ ปี - ๒๐ปี	๑,๖๑๘	๑,๕๖๘	๓,๑๘๖
๒๑ปี - ๔๐ปี	๑,๓๙๔	๑,๔๑๖	๒,๘๑๐
๔๑ปี - ๖๐ปี	๑,๓๕๔	๑,๕๐๒	๒,๘๕๖
๖๑ ปีขึ้นไป	๘๐๓	๑,๐๒๓	๑,๘๒๖
รวม	๕,๑๖๙	๕,๕๐๙	๑๐,๖๗๘

๔.สภาพทางสังคม

๔.๑ การศึกษา

สถานศึกษาในเขตเทศบาลเมืองพิบูลมังสาหาร รวมทั้งสิ้น ๖ แห่ง เป็นโรงเรียนสังกัดองค์การบริหารส่วนจังหวัดอุบลราชธานี จำนวน ๑ แห่ง โรงเรียนสังกัดเขตการศึกษาพื้นที่ เขต ๓ จำนวน ๑ แห่ง โรงเรียนในสังกัดเทศบาลจำนวน ๒ แห่ง โรงเรียนเอกชน ๑ แห่ง และการศึกษานอกโรงเรียน ๑ แห่ง

๔.๑.๑ โรงเรียนในสังกัดเทศบาล

๑) โรงเรียนเทศบาล ๑(บ้านโพธิ์กลาง)

ลำดับ ที่	รายการ	ปีงบประมาณ (พ.ศ.)				
		๒๕๕๕	๒๕๕๖	๒๕๕๗	๒๕๕๘	๒๕๕๙
๑	อัตรานักเรียน / ครู ๑ คน	๓๓	๒๘	๒๘	๒๕	๒๓
๒	อัตรานักเรียน / ห้องเรียน ๑ ห้อง	๔๑	๔๐	๔๐	๓๘	๓๘
๓	ผลสัมฤทธิ์ทางการศึกษา เฉลี่ยรวม	๗๕	๗๕.๓๖	๗๕.๗๗	๗๕.๘๕	-
๔	จำนวนพนักงานครู	๕๖	๖๕	๖๕	๖๘	๗๔
๕	จำนวนนักเรียน	๑,๗๓๒	๑,๗๐๓	๑,๗๗๗	๑,๗๒๖	๑,๗๐๓

แหล่งข้อมูล : โรงเรียนเทศบาล ๑ (บ้านโพธิ์กลาง) (ข้อมูล ณ มีนาคม ๒๕๕๙) *รวมผลสัมฤทธิ์มีการศึกษา ๕๙

๒) โรงเรียนเทศบาล ๒พิบูลวิทยาการ

ลำดับ ที่	รายการ	ปีงบประมาณ (พ.ศ.)				
		๒๕๕๕	๒๕๕๖	๒๕๕๗	๒๕๕๘	๒๕๕๙
๑	อัตรานักเรียน / ครู ๑ คน	๒๕	๒๒	๒๒	๒๕	๒๕
๒	อัตรานักเรียน / ห้องเรียน ๑ ห้อง	๓๐	๒๕	๒๕	๒๕	๓๒
๓	ผลสัมฤทธิ์ทางการศึกษาเฉลี่ยรวม	๗๕	๗๘	๘๗	๗๘	๗๒.๔๘
๔	จำนวนพนักงานครู	๓๐	๓๐	๒๘	๒๓	๑๘
๕	จำนวนนักเรียน	๕๖๘	๔๑๘	๔๕๑	๔๗๓	๔๕๘

แหล่งข้อมูล : โรงเรียนเทศบาล ๒ พิบูลวิทยาการ (ข้อมูล ณ กุมภาพันธ์ ๒๕๕๙)

๔.๑.๒ ระดับการศึกษาแยกตามเพศ ปี ๒๕๕๙ ในเขตเทศบาลเมืองพิบูลมังสาหาร

ระดับการศึกษา	เพศ					
	ชาย (คน)	ร้อยละ	หญิง(คน)	ร้อยละ	รวม(คน)	ร้อยละ
ไม่เคยศึกษา	๕๒	๑.๗๐	๖๐	๑.๗๓	๑๑๒	๑.๗๒
อนุบาล/ศูนย์เด็กเล็ก	๑๐๖	๓.๔๖	๑๐๖	๓.๐๖	๒๑๒	๓.๒๕
ต่ำกว่าชั้นประถมศึกษา	๑๒๓	๔.๐๒	๑๒๐	๓.๔๗	๒๔๓	๓.๗๓
จบชั้นประถมศึกษา (ป.๔,ป.๗,ป.๖)	๖๖๗	๒๒.๑	๙๗๗	๒๘.๒๓	๑๖๔๔	๒๕.๓๖
มัธยมศึกษาตอนต้น (มศ.๑-๓,ม.๑-๓)	๓๗๖	๑๒.๒๘	๓๙๐	๑๑.๒๗	๗๖๖	๑๑.๗๔
มัธยมศึกษาตอนต้น (มศ.๔-๕,ม.๔-๖,ปวช.)	๖๔๙	๒๑.๒๐	๖๐๙	๑๗.๖๐	๑๒๕๘	๑๙.๒๙
อนุปริญญา หรือเทียบเท่า	๓๔๕	๑๑.๒๗	๒๙๓	๘.๔๗	๖๓๘	๙.๗๘
ปริญญาตรี หรือเทียบเท่า	๖๗๙	๒๒.๑๘	๘๑๗	๒๓.๖๑	๑๔๙๖	๒๒.๙๔
สูงกว่าปริญญาตรี	๕๔	๑.๗๖	๘๙	๒.๕๗	๑๔๓	๒.๑๙
รวม	๓,๐๖๑	๑๐๐.๐๐	๓,๔๖๑	๑๐๐.๐๐	๖,๕๒๒	๑๐๐.๐๐

แหล่งข้อมูล : ข้อมูลความจำเป็นพื้นฐาน 2559 งานพัฒนาชุมชนเทศบาลเมืองพิบูลมังสาหาร

4.2 การสาธารณสุข

สถานบริการด้านสาธารณสุขภายในเขตเทศบาลเมืองพิบูลมังสาหาร ประกอบด้วยโรงพยาบาล
รัฐ 1 แห่ง ศูนย์สุขภาพชุมชน 1 แห่ง ศูนย์บริการสาธารณสุขเทศบาล 1 แห่ง ศูนย์ส่งเสริมสุขภาพผู้สูงอายุ 1 แห่ง
คลินิกทันตกรรม 5 แห่ง สถานพยาบาล 10 แห่ง

1) สรุปผลการดำเนินงานของศูนย์บริการสาธารณสุขเทศบาลเมืองพิบูลมังสาหารในปีงบประมาณ 2559

กิจกรรม	จำนวนผู้มารับบริการ(คน)		
	2557	2558	2559
1.งานคลินิก			
-ตรวจรักษาโรคผู้ป่วยทั่วไป	828	694	619
-ฉีดยา	36	21	15
-ทำแผล	33	22	30
-ให้คำแนะนำก่อนกลับบ้าน	828	694	619
-วางแผนครอบครัว	74	42	38
2.บริการรถรับ-ส่งโรงพยาบาล			
-รับ-ส่ง รพ.สรรพสิทธิประสงค์	126	46	67
-รับ-ส่ง รพ.ค่ายสรรพสิทธิประสงค์	12	22	19
-รับ-ส่ง รพ.50 พรรษา	3	12	11
-รับ-ส่ง รพ.ราชเวช	-	14	-
-รับ-ส่ง คลินิกไต้เทียมศรีวนาลัย	-	12	5
-รับ-ส่ง รพ.พิบูลมังสาหาร	3	1	-
-รับ-ส่ง รพ.วารินชำราบ	-	1	2
-คลินิก	-	-	2
-รับ-ส่ง รพ. ศรีมหาโพธิ์ 2	2	-	-

แหล่งข้อมูล : กองสาธารณสุขและสิ่งแวดล้อม เทศบาลเมืองพิบูลมังสาหาร

2) สรุปผลบริการฉีดวัคซีนโรคพิษสุนัขบ้า และการคุมกำเนิดสุนัข / แมว ในช่วงปีงบประมาณ2559

หน่วย : ตัว

รายการ	ปีงบประมาณ (พ.ศ.)					
	2554	2555	2556	2557	2558	2559
1. ฉีดวัคซีนป้องกันพิษสุนัขบ้า	478	518	648	748	810	602
2. ฉีดยาคุมกำเนิดให้กับสุนัข	43	29	-	-	-	32
3. ทำหมันสุนัข	24	12	24	22	19	21
4. ฉีดวัคซีนแมว	70	72	149	132	205	115
5. ฉีดยาคุมกำเนิดแมว	26	19	-	-	-	4
6. ทำหมันแมว	11	19	16	14	7	8
7. ทำหมันกระต่าย						
รวม	๖๕๒	๖๖๙	๘๓๗	๙๕๒	๑,๐๔๑	๗๒๒

แหล่งข้อมูล : กองการสาธารณสุขและสิ่งแวดล้อม เทศบาลเมืองพิบูลมังสาหาร (ข้อมูล ณ พฤศจิกายน2559)

4.3 ความมั่นคง

ในเขตเทศบาลเมืองพิบูลมังสาหารมีสถานีตำรวจภูธรพิบูลมังสาหาร ปฏิบัติหน้าที่ในการดูแลรักษาความสงบเรียบร้อยและความปลอดภัยในชีวิตและทรัพย์สินของประชาชน ซึ่งในช่วงปี พ.ศ.2557 – 2559 มีสถิติการเกิดคดีอาญากรรมและ คดียาเสพติด ดังนี้

หน่วย : คดี

ประเภทคดี	ปีงบประมาณ		
	2557	2558	2559
1. อาชญากรรม	945	862	167
2. ยาเสพติด	915	1,619	756

แหล่งข้อมูล : สถานีตำรวจภูธรพิบูลมังสาหาร (ข้อมูล ณ 30 กันยายน2559)

๔.๔ จำนวนผู้สูงอายุ ผู้พิการ ผู้ป่วยเอดส์ ที่ได้รับเบี้ยยังชีพ

ประเภท	ปีงบประมาณ ๒๕๕๙ (คน)	ปีงบประมาณ ๒๕๖๐ (คน)
ผู้สูงอายุ	๑,๒๗๗	๑,๓๒๘
ผู้พิการ	๒๓๒	๒๖๙
ผู้ป่วยเอดส์	๗	๖
รวม	๑,๕๑๕	๑,๖๐๓

แหล่งข้อมูล : ข้อมูลจากงานพัฒนาชุมชนเทศบาลเมืองพิบูลมังสาหาร ณ ตุลาคม ๒๕๕๙

๕.ระบบบริการพื้นฐาน

๕.๑ การคมนาคม

เทศบาลเมืองพิบูลมังสาหาร สามารถติดต่อกับจังหวัดอุบลราชธานี และอำเภอใกล้เคียง โดยทางรถยนต์ ซึ่งมีเส้นทางติดต่อในหลายเส้นทาง ได้แก่ทางหลวงแผ่นดิน ทางหลวงจังหวัด ทางหลวงท้องถิ่น และทางหลวงชนบท โดยมีเส้นทางที่สำคัญ ดังนี้

๑. ทางหลวงแผ่นดินหมายเลข ๒๑๗ เชื่อมโยงจังหวัดอุบลราชธานีกับอำเภอพิบูลมังสาหาร โดยผ่านอำเภอสว่างวีระวงศ์ อำเภอวารินชำราบ ระยะทางประมาณ ๔๕ กิโลเมตรถนนลาดยาง ๔ ช่องทาง จนถึงช่องเม็กติดพรมแดนระหว่างประเทศไทยกับสาธารณรัฐประชาธิปไตยประชาชนลาวระยะทางประมาณ ๔๕ กิโลเมตร เป็นถนนลาดยางตลอดสาย

๒. ทางหลวงจังหวัดหมายเลข ๒๑๗๓ เชื่อมโยงอำเภอพิบูลมังสาหารกับอำเภอโขงเจียม ระยะทางประมาณ ๓๒ กิโลเมตร สภาพถนนลาดยางตลอดสาย

๓. ทางหลวงจังหวัดหมายเลข ๒๒๒๒ เชื่อมโยงอำเภอพิบูลมังสาหาร กับอำเภอตาลสุม จังหวัดอุบลราชธานีผ่านตำบลโพธิ์ศรี ระยะทางประมาณ ๓๐ กิโลเมตร

๕.๒ การบริการไฟฟ้า

ในเขตเทศบาลเมืองพิบูลมังสาหาร ประชาชนมีกระแสไฟฟ้าใช้ทุกหลังคาเรือน โดยอยู่ในความควบคุมดูแลของการไฟฟ้าส่วนภูมิภาคอำเภอพิบูลมังสาหารเป็นหน่วยงานรับผิดชอบซึ่งได้รับกระแสไฟฟ้าจากการไฟฟ้าฝ่ายผลิตสถานีไฟฟ้าย่อยสิรินธร ตำบลคันไร่ อำเภอสิรินธร จังหวัดอุบลราชธานี

๕.๓ การบริการประปา

ในเขตเทศบาลเมืองพิบูลมังสาหาร ประชาชนได้รับบริการจากบริการของการประปาส่วนภูมิภาคสาขาพิบูลมังสาหาร เพื่อการบริโภคอุปโภค

๕.๔ การบริการโทรคมนาคม

■ การบริการโทรศัพท์

การให้บริการโทรศัพท์อำเภอบึงสามพันอยู่ในความรับผิดชอบของบริษัท ทีโอที จำกัด (มหาชน) และบริษัททีทีแอนด์ที จำกัด (มหาชน)

■ การบริการไปรษณีย์โทรเลข

ในเขตเทศบาล มีที่ทำการไปรษณีย์โทรเลข ๑ แห่ง ดำเนินการโดยการสื่อสารแห่งประเทศไทย (กสท.คอร์ปอเรชั่น มหาชน)

๕.๕ การจราจร

การจราจรและถนนภายในเขตเทศบาล ถนนมีลักษณะแบบโครงข่ายตารางสี่เหลี่ยม (GRID NET WORK) ประกอบไปกับระบบในแนวรัศมีแบบ RADAID NET WORK เชื่อมโยงติดต่อกับชุมชนอื่นโดยรอบ ถนนที่เป็นสายหลักสำคัญของชุมชน คือ

■ ถนนหลวง ซึ่งเชื่อมกับต่อทางหลวงแผ่นดินหมายเลข ๒๑๗ เป็นถนนสายหลักที่สัญจรไปมาเชื่อมกับสะพานบึงสามพันไปอำเภอโขงเจียม อำเภอตาลสุม และไปอำเภอสรินธร ตลอดจนอำเภอใกล้เคียง

■ ถนนพหลุ และถนนพรหมแสง ซึ่งเป็นย่านธุรกิจที่สำคัญของอำเภอบึงสามพัน

■ ถนนเทศบาล ๒ เป็นที่ตั้งของส่วนราชการตั้งอยู่มาก

การจราจรโดยทั่วไปถือว่าคล่องตัว แต่ในย่านธุรกิจและถนนสายหลักซึ่งเป็นที่ตั้งของส่วนราชการและสถานศึกษาจะมีจราจรหนาแน่นในระยะเวลาเร่งด่วน

๖. ระบบเศรษฐกิจ

ประชาชนในเขตเทศบาลเมืองบึงสามพันส่วนใหญ่ ประกอบอาชีพค้าขายทั้ง สินค้าอุปโภค บริโภคและสินค้าเกษตร ปัจจุบันธุรกิจที่เกี่ยวข้องกับเทคโนโลยี มีอัตราการขยายตัวเพิ่มมากขึ้นอาทิธุรกิจ การจำหน่ายโทรศัพท์มือถือและอุปกรณ์ เครื่องใช้ไฟฟ้า คอมพิวเตอร์ งานรับสัญญาณดาวเทียมเป็นต้นและนี่ยังเป็นที่ตั้งของห้างสรรพสินค้าบิ๊กซี โลตัสสาขาย่อย รวมทั้งธุรกิจจำหน่ายรถยนต์ ก็มีแนวโน้มการขยายตัวเพิ่มขึ้นเช่นกัน ดังจะเห็นได้จากมีศูนย์บริการ/จำหน่ายรถยนต์เข้ามาเปิดบริการในเขตเทศบาลเพิ่มขึ้น

นอกจากนี้ การท่องเที่ยวก็มีบทบาทสำคัญในการกระตุ้นเศรษฐกิจเทศบาลเมืองบึงสามพันให้มีความเข้มแข็งยิ่งขึ้น ซึ่งลักษณะการท่องเที่ยวในเขตเทศบาลมีความหลากหลายมีทั้งแหล่งท่องเที่ยวทางธรรมชาติ มีศาสนสถานที่มีความสวยงาม และมีประเพณีวัฒนธรรมท้องถิ่นที่สวยงาม มีอัตลักษณ์ นักท่องเที่ยวจึงให้ความสนใจมาเที่ยวชม อาทิ ประเพณีแห่เทียนเข้าพรรษา ประเพณีลอยกระทง ไหลเรือไฟในวันออกพรรษา ประเพณีสงกรานต์ งานแข่งขันเรือยาวชิงถ้วยพระราชทาน และงานบวงสรวงพระบารุงราษฎร์เป็นต้น

๖.๑ ประเภทอาชีพ

ประเภทอาชีพ	เพศ				รวม (คน)	ร้อยละ
	ชาย (คน)	ร้อยละ	หญิง (คน)	ร้อยละ		
เกษตรกรรม-ทำนา	๖๗	๒.๑๙	๖๕	๑.๘๘	๑๓๒	๒.๐๒
เกษตรกรรม-ทำไร่	-	-	-	-	-	-
เกษตรกรรม-ทำสวน	๓	๐.๑๐	๒	๐.๐๖	๕	๐.๐๘
เกษตรกรรม-ประมง	-	-	-	-	-	-
เกษตรกรรม-ปศุสัตว์	๒	๐.๐๗	๓	๐.๐๙	๕	๐.๐๘
รับราชการ เจ้าหน้าที่ของรัฐ	๔๔๒	๑๔.๔๔	๔๖๗	๑๓.๔๙	๙๐๙	๑๓.๙๔
พนักงานรัฐวิสาหกิจ	๖๔	๒.๐๙	๕๓	๑.๕๓	๑๑๗	๑.๗๙
พนักงานบริษัท	๗๖	๒.๔๘	๖๒	๑.๗๙	๑๓๘	๒.๑๒
รับจ้างทั่วไป	๖๐๑	๑๙.๖๓	๔๑๑	๑๑.๘๘	๑,๐๑๒	๑๕.๕๒
ค้าขาย	๖๐๔	๑๙.๗๓	๙๓๕	๒๗.๐๒	๑,๕๓๙	๒๓.๖๐
ธุรกิจส่วนตัว	๒๒๕	๗.๓๕	๒๗๓	๗.๘๙	๔๙๘	๗.๖๔
อาชีพอื่น (นอกเหนือจากกล่าวแล้ว)	๑๐๘	๓.๓๕	๒๘๔	๘.๒๑	๓๙๒	๖.๐๑
กำลังศึกษา	๗๕๗	๒๔.๗๓	๗๔๔	๒๑.๕๐	๑,๕๐๑	๒๓.๐๑
ไม่มีอาชีพ	๑๑๒	๓.๖๖	๑๖๒	๔.๖๘	๒๗๔	๔.๒๐
รวม	๓,๐๖๑	๑๐๐.๐๐	๓,๔๖๑	๑๐๐.๐๐	๖,๕๒๒	๑๐๐.๐๐

แหล่งข้อมูล : ข้อมูลความจำเป็นพื้นฐานปี 2559 งานพัฒนาชุมชนเทศบาลเมืองพิบูลมังสาหาร

๖.๒ รายงานจ่ายเฉลี่ยครัวเรือน

พื้นที่	จำนวนครัวเรือน	จำนวนคน	แหล่งจ่ายจ่ายครัวเรือน (บาท/ปี)				รายจ่ายครัวเรือนรวมเฉลี่ย (บาท/ปี)	รายจ่ายบุคคลรวมเฉลี่ย (บาท/ปี)
			ต้นทุนการผลิต	อุปโภคบริโภคที่จำเป็น	อุปโภคบริโภคที่ไม่จำเป็น	ชำระหนี้สิ้น		
หมู่ ๑ ชุมชนวัดโพธิ์ตาก ๑	๑๐๗	๓๐๑	๓๔,๑๓๑	๒๔๓,๘๘๖	๘,๔๒๑	๔,๗๖๖	๒๙๑,๒๐๔	๑๐๓,๕๑๘
หมู่ ๒ ชุมชนวัดโพธิ์ตาก ๒	๑๐๐	๓๐๓	๖๓,๙๕๕	๙๔,๘๓๑	๒๐,๗๘๔	๑๙,๘๑๖	๓๐๔,๙๗๔	๖๕,๘๐๔
หมู่ ๖ ชุมชนวัดกลาง ๒	๑๒๖	๓๖๘	๑๒๓,๒๑๐	๗๓,๙๙๒	๓๑,๑๐๓	๒๘,๓๓๓	๒๕๖,๖๓๙	๘๗,๘๗๑
หมู่ ๘ ชุมชนวัดหลวง ๑	๑๐๗	๓๐๑	๓๔,๑๓๑	๒๔๓,๘๘๖	๘,๔๒๑	๔,๗๖๖	๒๙๑,๒๐๔	๑๐๓,๕๑๘
หมู่ ๙ ชุมชนวัดหลวง ๒	๑๓๖	๕๐๖	๒๑๕,๔๗๕	๘๗,๘๑๘	๑๒,๒๑๐	๙,๙๕๒	๓๒๕,๔๕๔	๘๗,๔๗๔
หมู่ ๑๐ ชุมชนวัดหลวง ๓	๑๑๖	๓๐๕	๔๔,๗๕๔	๑๑๔,๐๗๕	๒๖,๖๖๖	๓๗,๕๘๒	๒๒๓,๐๗๗	๘๔,๘๘๓
หมู่ ๑๒ ชุมชนวัดสวนสวรรค์ ๒	๙๙	๒๗๖	๖๕,๐๑๕	๘๐,๓๒๕	๓๐,๑๑๖	๑๓,๖๒๑	๑๘๘,๙๗๘	๖๗,๗๘๖
หมู่ ๑๔ ชุมชนสระแก้ว ๒	๑๒๒	๓๖๒	๓๖,๓๗๗	๑๑๘,๙๖๕	๔๘,๒๒๘	๓๗,๒๔๙	๒๔๐,๘๒๐	๘๑,๑๖๐
หมู่ ๑๕ ชุมชนภูเขาแก้ว ๑	๑๒๑	๓๑๕	๑๒๖,๔๕๕	๕๕,๘๕๑	๑๑,๕๕๘	๔,๑๔๙	๑๙๘,๐๑๒	๗๖,๐๖๒
หมู่ ๑๗ ชุมชนภูหลวง	๑๐๐	๓๐๓	๖๓,๙๕๕	๙๔,๘๓๑	๒๐,๗๘๔	๑๙,๘๑๖	๑๙๙,๓๘๕	๖๕,๘๐๔

แหล่งข้อมูล : ข้อมูลความจำเป็นพื้นฐาน ปี ๒๕๕๙ งานพัฒนาชุมชนเทศบาลเมืองพิบูลมังสาหาร

๖.๓ รายได้เฉลี่ยครัวเรือน

พื้นที่	จำนวนครัวเรือน	จำนวนคน	แหล่งจ่ายจ่ายครัวเรือน (บาท/ปี)				รายจ่ายครัวเรือนรวมเฉลี่ย (บาท/ปี)	รายจ่ายบุคคลรวมเฉลี่ย (บาท/ปี)
			ต้นทุนการผลิต	อุปโภคบริโภคที่จำเป็น	อุปโภคบริโภคที่ไม่จำเป็น	ชำระหนี้สิ้น		
หมู่ ๑ ชุมชนวัดโพธิ์ตาก ๑	๑๑๔	๓๘๕	๒๗๕,๒๓๒	๓๐,๒๓๐	๑๐,๙๙๓	๗,๘๒๓	๓๒๒,๔๘๘	๙๖,๐๒๐
หมู่ ๒ ชุมชนวัดโพธิ์ตาก ๒	๑๐๐	๓๐๓	๒๓๕,๔๙๗	๓๖,๑๔๑	๘,๔๑๘	๒๔,๙๑๘	๓๐๔,๙๗๔	๑๐๐,๖๕๑
หมู่ ๓ ชุมชนวัดโพธิ์ตาก ๓	๑๔๖	๔๔๘	๒๓๓,๒๕๒	๒๙,๗๒๔	๒๒,๖๕๗	๑๓,๒๕๘	๒๘๘,๘๙๑	๙๗,๔๐๖
หมู่ ๔ ชุมชนวัดโพธิ์ตาก ๔	๑๗๕	๕๖๗	๒๗๕,๓๐๐	๒๓,๙๕๐	๑๒,๑๙๕	๙,๕๐๕	๓๒๐,๙๕๑	๙๙,๐๕๙
หมู่ ๕ ชุมชนวัดกลาง ๑	๑๒๕	๓๖๒	๒๕๖,๓๐๓	๗,๙๓๑	๔,๒๘๐	๓,๑๒๐	๒๗๑,๖๓๔	๙๓,๗๙๖
หมู่ ๖ ชุมชนวัดกลาง ๒	๑๒๖	๓๖๘	๓๓๘,๖๔๓	๒๓,๘๙๗	๖,๖๖๗	๓,๐๕๖	๓,๗๒๒,๖๒๒	๑๒๗,๔๕๙
หมู่ ๗ ชุมชนวัดกลาง ๓	๑๐๔	๓๑๓	๒๘๐,๔๔๑	๔๗,๓๐๑	๑๓,๙๐๖	๔,๙๔๒	๓๔๖,๕๙๐	๑๑๕,๑๖๑
หมู่ ๘ ชุมชนวัดหลวง ๑	๑๐๗	๓๐๑	๒๑๓,๗๕๔	๙๘,๙๐๗	๙,๓๐๙	๙,๔๔๔	๓๒๒,๙๑๔	๑๑๔,๗๙๐
หมู่ ๙ ชุมชนวัดหลวง ๒	๑๓๖	๕๐๖	๓๔๓,๘๘๓	๒๓,๘๘๘	๑๔,๐๙๖	๘,๘๙๗	๓๙๐,๗๑๔	๑๐๕,๐๑๔
หมู่ ๑๐ ชุมชนวัดหลวง ๓	๑๑๖	๓๐๕	๓๐๘,๗๑๖	๘,๖๘๗	๕,๐๘๖	๑๑,๑๕๒	๓๓๓,๖๔๑	๑๒๖,๘๙๓
หมู่ ๑๑ ชุมชนวัดสวนสวรรค์ ๑	๑๐๒	๓๖๓	๒๗๑,๗๓๙	๔๘,๒๙๘	๒๕,๒๖๘	๘,๕๗๓	๓๕๓,๘๗๘	๙๙,๔๓๗
หมู่ ๑๒ ชุมชนวัดสวนสวรรค์ ๒	๙๙	๒๗๖	๒๕๙,๓๔๐	๓๑,๒๐๒	๑๑,๔๗๗	๙,๐๕๔	๓๑๑,๐๗๒	๑๑๑,๕๘๐
หมู่ ๑๓ ชุมชนวัดสระแก้ว ๑	๑๒๙	๕๒๙	๒๕๙,๖๕๑	๑๒๐,๖๔๓	๕๓,๕๕๐	๒๖,๗๘๓	๔๖๐,๖๒๘	๑๑๒,๓๒๗
หมู่ ๑๔ ชุมชนสระแก้ว ๒	๑๒๒	๓๖๒	๓๒๑,๑๖๓	๒๙,๗๕๒	๘,๓๓๘	๘,๐๗๘	๓๖๗,๓๓๑	๑๒๓,๗๙๗
หมู่ ๑๗ ชุมชนภูหลวง	๑๗๙	๔๗๘	๒๗๖,๑๐๑	๔๐,๒๒๑	๑๙,๓๖๖	๖,๓๑๓	๓,๔๒๒,๐๐๑	๑๒๘,๐๗๒

แหล่งข้อมูล : ข้อมูลความจำเป็นพื้นฐาน ปี ๒๕๕๙ งานพัฒนาชุมชน เทศบาลเมืองพิบูลมังสาหาร

๗. ศาสนา ประเพณี และวัฒนธรรม

ประชากรในเขตเทศบาลเมืองพิบูลมังสาหารส่วนใหญ่นับถือศาสนาพุทธ ร้อยละ ๙๙.๗๕ นับถือศาสนาคริสต์ ร้อยละ ๐.๒๓ และศาสนาอื่นๆ ร้อยละ ๐.๐๒ ในเขตเทศบาลมีวัดจำนวน ๖ แห่ง คือ วัดโพธิ์ตาก วัดสวนสวรรค์ วัดภูเขาแก้ว วัดกลาง วัดหลวง และวัดสระแก้ว มีโบสถ์คริสต์ ๒ แห่ง คือ ศูนย์คาทอลิกยอร์น แบปติสต์ และคริสต์จักรพิบูลมังสาหาร

สำหรับขนบธรรมเนียมประเพณีที่สำคัญของท้องถิ่นได้แก่ งานประเพณีสงกรานต์ งานแข่งขันเรือยาวชิงถ้วยพระราชทาน งานแห่เทียนเข้าพรรษา งานออกพรรษางานบวงสรวงพระบารุงราษฎร์ เป็นต้น

๘. ทรัพยากรธรรมชาติ

๘.๑ สภาพดิน

ดินในเขตเทศบาลเมืองพิบูลมังสาหารมีลักษณะเป็นดินปนทรายมีความอุดมสมบูรณ์เฉพาะบริเวณลุ่มแม่น้ำมูลจะมีความอุดมสมบูรณ์สูงกว่าพื้นที่อื่น ๆ อยู่ในเขตที่มีปริมาณน้ำฝนค่อนข้างสูง เมื่อเปรียบเทียบกับปริมาณน้ำฝนโดยเฉลี่ยในภูมิภาคอื่นๆ แต่เนื่องจากเป็นดินร่วนปนทรายจึงเก็บน้ำไม่ค่อยอยู่ทำให้เกิดความแห้งแล้งในฤดูแล้ง

๘.๒ แหล่งน้ำ

เขตเทศบาลเมืองพิบูลมังสาหารมีแหล่งน้ำตามธรรมชาติ ที่สำคัญดังนี้

๑. แม่น้ำ จำนวน ๑ สาย คือแม่น้ำมูล มีความยาวแม่น้ำในเขตเทศบาลเมืองพิบูลมังสาหาร ประมาณ ๒,๔๕๕ กิโลเมตร
๒. ลำห้วย จำนวน ๕ สาย ได้แก่ ลำห้วยห้วย ลำห้วยพอก ลำห้วยไผ่ ลำห้วยบุงไฉ้ และลำห้วยชัน

๘.๓ การกำจัดขยะ

เทศบาลเมืองพิบูลมังสาหาร มีปริมาณขยะที่จัดเก็บได้จำนวน ๑๗ ตัน/วันกำจัดขยะด้วยวิธีฝังกลบในบ่อฝังกลบขยะมูลฝอยชุมชนของเทศบาลเมืองพิบูลมังสาหารซึ่งมีพื้นที่ ๒๙ ไร่ ๓ งาน ตั้งอยู่บ้านสนามชัย ชุมชนหนองแปน ถนนสถิตนิมานกาล ซอย ๓ ตำบลโพธิ์ไทรอำเภอพิบูลมังสาหารจังหวัดอุบลราชธานี

ตารางแสดงปริมาณขยะที่จัดเก็บได้ในช่วง ปีงบประมาณ ๒๕๕๕ - ๒๕๕๘

ปี (พ.ศ.)	ปริมาณขยะที่จัดเก็บ/วัน/ตัน
2555	13.68
2556	12.05
2557	17.80
2558	16.80

แหล่งข้อมูล : กองสาธารณสุขและสิ่งแวดล้อม เทศบาลเมืองพิบูลมังสาหาร

ส่วนที่ ๒
สรุปผลการพัฒนาตามแผนพัฒนาเทศบาล (พ.ศ.๒๕๕๗-๒๕๖๐)
.....

๑.สรุปผลการดำเนินงานตามงบประมาณที่ได้รับและการเบิกจ่ายงบประมาณ

1.1 รายรับ-รายจ่าย ในช่วงปีงบประมาณ 2555 – 2560 มีรายรับ รายจ่ายดังนี้

ปีงบประมาณ	รายรับ	รายจ่าย
๒๕๕๗	๑๓๑,๖๐๓,๒๕๙.๔๑	๑๒๓,๐๒๐,๖๕๙.๗๑
๒๕๕๘	๑๘๕,๙๕๘,๖๕๖.๗๑	๑๗๐,๒๓๔,๗๓๖.๙๗
๒๕๕๙	๑๘๒,๑๘๑,๗๓๘.๑๒	๑๗๘,๖๙๗,๑๔๒.๒๙
๒๕๖๐	๓๖,๖๔๘,๔๒๔.๑๔	๑๖,๒๔๕,๒๓๙.๕๑

แหล่งข้อมูล : กองคลัง เทศบาลเมืองพิบูลมังสาหาร

๒. ผลที่ได้รับจากการดำเนินงานในปีงบประมาณ พ.ศ.๒๕๕๗-๒๕๖๐

๒.๑ ผลการดำเนินโครงการตามแผนพัฒนา

ยุทธศาสตร์	ปีงบประมาณ ๒๕๕๗			ปีงบประมาณ ๒๕๕๘			ปีงบประมาณ ๒๕๕๙			ปีงบประมาณ ๒๕๖๐		
	จำนวนโครงการที่ปรากฏในแผน	จำนวนโครงการที่ได้ปฏิบัติ		จำนวนโครงการที่ปรากฏในแผน	จำนวนโครงการที่ได้ปฏิบัติ		จำนวนโครงการที่ปรากฏในแผน	จำนวนโครงการที่ได้ปฏิบัติ		จำนวนโครงการที่ปรากฏในแผน	จำนวนโครงการที่ได้ปฏิบัติ	
		จำนวน	ร้อยละ		จำนวน	ร้อยละ		จำนวน	ร้อยละ		จำนวน	ร้อยละ
๑.การพัฒนาคน และสังคมให้มีคุณภาพ มีประเพณีวัฒนธรรมที่ยั่งยืน	๑๘๕	๓๙	๑๖	๑๖๘	๔๖	๑๙	๑๔๐	๕๕	๒๘	๑๖๖	๕	๒.๐๙
๒.การรักษาความสมดุลของทรัพยากรธรรมชาติและสิ่งแวดล้อมให้เกิดความยั่งยืน	๒๓	๑	๐.๔	๒๕	๓	๑	๑๗	๒	๑	๑๘	๐	๐
๓.การพัฒนาเศรษฐกิจให้มีเสถียรภาพ	๖	๐	๐	๑๑	๕	๒	๖	๑	๑	๑๖	๐	๐
๔.การพัฒนาการบริหารจัดการให้มีประสิทธิภาพ	๓๕	๑๓	๕	๓๕	๑๖	๗	๓๕	๒๔	๑๒	๓๙	๐	๐
รวม	๒๔๙	๕๓	๒๑	๒๓๙	๗๐	๒๙	๑๙๘	๘๒	๔๑	๒๓๙	๕	๒.๐๙

ข้อมูล ณ : ๒๓ พ.ย.๒๕๕๙

แหล่งข้อมูล : ผลการติดตามประเมินผลแผนพัฒนาเทศบาลเมืองพิบูลมังสาหาร

๒.๒ ความพึงพอใจของประชาชนต่อผลการดำเนินงานของเทศบาล

คณะกรรมการติดตามและประเมินผลแผนพัฒนาเทศบาล ได้ดำเนินการสำรวจความพึงพอใจต่อผลการดำเนินงานของเทศบาล ในงบประมาณ ๒๕๕๗-๒๕๕๙ โดยการแจกแบบสอบถามประชาชน ๑๗ ชุมชน ปรากฏผลความพึงพอใจ ดังนี้

ประเด็นความพึงพอใจ	ปีงบประมาณ ๒๕๕๗			ปีงบประมาณ ๒๕๕๘			ปีงบประมาณ ๒๕๕๙		
	ระดับความพึงพอใจ (ร้อยละ)			ระดับความพึงพอใจ (ร้อยละ)			ระดับความพึงพอใจ (ร้อยละ)		
	พอใจมาก	พอใจ	พอใจน้อย	พอใจมาก	พอใจ	พอใจน้อย	พอใจมาก	พอใจ	พอใจน้อย
๑.ท่านมีส่วนร่วมในการกำหนดโครงการ/กิจกรรมเทศบาล	๔๓	๕๐	๘	๓๙	๕๕	๕	๓๒	๕๑	๑๗
๒.ท่านรับรู้ข้อมูลของโครงการ/กิจกรรมที่จะดำเนินการในชุมชน	๔๐	๕๖	๓	๓๙	๕๓	๘	๒๒	๖๔	๑๔
๓.ท่านได้รับทราบผลการดำเนินโครงการ/กิจกรรมของเทศบาลอย่างสม่ำเสมอ	๓๘	๕๗	๕	๓๘	๕๖	๖	๓๘	๘๑	๒๑
๔.ท่านมีโอกาสตรวจสอบการดำเนินโครงการ/กิจกรรมของเทศบาล	๒๔	๖๓	๑๓	๓๕	๔๘	๑๗	๒๗	๗๙	๓๔
๕.ท่านคิดว่าโครงการของเทศบาลดำเนินการเป็นไปตามระยะเวลาที่กำหนด	๒๙	๖๓	๙	๒๙	๖๕	๖	๓๙	๗๓	๒๕
๖.ท่านคิดว่าโครงการ/กิจกรรมของเทศบาลสามารถนำไปสู่การแก้ไขปัญหาของประชาชนได้	๔๒	๕๕	๓	๓๗	๕๙	๔	๓๗	๗๕	๒๕
๗.ท่านคิดว่าโครงการ/กิจกรรมของเทศบาลสามารถตอบสนองต่อความต้องการของประชาชน	๔๒	๕๕	๒	๓๘	๕๕	๗	๓๙	๗๗	๒๕
๘.ท่านคิดว่าประชาชนได้รับประโยชน์จากการดำเนินโครงการ/กิจกรรมของเทศบาล	๓๗	๖๑	๒	๔๖	๕๑	๓	๔๑	๗๓	๒๕
รวม	๓๗	๕๗	๖	๓๘	๕๖	๗	๓๘	๕๕	๗

แหล่งข้อมูล : ผลการติดตามประเมินผลพัฒนาเทศบาลเมืองพิบูลมังสาหาร

๓.สรุปปัญหาอุปสรรคการดำเนินงานที่ผ่านมาและแนวทางการแก้ไข ปีงบประมาณ ๒๕๕๗-๒๕๖๐**๓.๑ ปัญหาอุปสรรคในการดำเนินงาน**

- ๑) การมีส่วนร่วมเพื่อการพัฒนาท้องถิ่นในทุกภาคส่วนยังมีน้อย
- ๒) ระบบฐานข้อมูลเมื่อการพัฒนาท้องถิ่นภาคการจัดเก็บและปรับปรุงให้เป็นปัจจุบัน
- ๓) ระบบการบริหารงานตามหลักธรรมาภิบาลยังไม่สมบูรณ์
- ๔) ข้อจำกัดด้านงบประมาณไม่เพียงพอกับความต้องการของประชาชน
- ๕) ภาวะเศรษฐกิจตกต่ำ
- ๖) ภาวะความเสื่อมถอยของคุณธรรม จริยธรรมในสังคม

๓.๒ แนวทางการแก้ไข

- ๑) รณรงค์ให้ความรู้ ปลุกจิตสำนึกเพื่อส่งเสริมกระบวนการมีส่วนร่วมจากทุกภาคส่วน
 - ๒) พัฒนาระบบข้อมูลให้เป็นระบบและเป็นปัจจุบัน
 - ๓) พัฒนาบุคลากรให้มีการปฏิบัติงานอย่างโปร่งใส โดยยึดหลักคุณธรรม
 - ๔) ดำเนินโครงการโดยยึดหลักความสำคัญของปัญหาและความเร่งด่วน
 - ๕) ส่งเสริมให้เศรษฐกิจของท้องถิ่นมีความเข้มแข็ง
 - ๖) ส่งเสริมและปลูกฝังคุณธรรมจริยธรรมสำหรับประชาชนทุกกลุ่มวัย
-

ส่วนที่ ๓
ยุทธศาสตร์ของเทศบาลเมืองพิบูลมังสาหาร

๑. ความสัมพันธ์ระหว่างแผนพัฒนาระดับมหภาค

๑.๑ ยุทธศาสตร์ชาติระยะ ๒๐ ปี (พ.ศ.๒๕๖๐-๒๕๗๙)

วิสัยทัศน์

“ประเทศไทยมีความมั่นคง มั่งคั่ง ยั่งยืน เป็นประเทศพัฒนาแล้ว ด้วยการพัฒนาตามปรัชญาของเศรษฐกิจพอเพียง” นำไปสู่การพัฒนาให้คนไทยมีความสุขและตอบสนองต่อการบรรลุซึ่งผลประโยชน์แห่งชาติในการที่จะพัฒนาคุณภาพชีวิตสร้างรายได้ระดับสูงเป็นประเทศพัฒนาแล้วและสร้างความสุขของคนไทยสังคมมีความมั่นคงเสมอภาคและเป็นธรรมประเทศสามารถแข่งขันได้ในระบบเศรษฐกิจ

กรอบแนวทางที่สำคัญของยุทธศาสตร์ชาติระยะ ๒๐ ปี

๑. ด้านความมั่นคง

(๑) เสริมสร้างความมั่นคงของสถาบันหลักและการปกครองระบอบประชาธิปไตยอันมีพระมหากษัตริย์ทรงเป็นประมุข

(๒) ปฏิรูปกลไกการบริหารประเทศและพัฒนาความมั่นคงทางการเมืองขจัดคอร์รัปชันสร้างความเชื่อมั่นในกระบวนการยุติธรรม

(๓) การรักษาความมั่นคงภายในและความสงบเรียบร้อยภายในตลอดจนการบริหารจัดการความมั่นคงชายแดนและชายฝั่งทะเล

(๔) การพัฒนาระบบกลไกมาตรการและความร่วมมือระหว่างประเทศทุกระดับและรักษาคุณภาพความสัมพันธ์กับประเทศมหาอำนาจเพื่อป้องกันและแก้ไขปัญหาความมั่นคงรูปแบบใหม่

(๕) การพัฒนาเสริมสร้างศักยภาพการป้องกันประเทศการรักษาความสงบเรียบร้อยภายในประเทศสร้างร่วมมือกับประเทศเพื่อนบ้านและมิตรประเทศ

(๖) การพัฒนาระบบการเตรียมพร้อมแห่งชาติและระบบบริหารจัดการภัยพิบัติรักษาความมั่นคงของฐานทรัพยากรธรรมชาติสิ่งแวดล้อม

(๗) การปรับกระบวนการทำงานของกลไกที่เกี่ยวข้องจากแนวคิดสู่แนวระนาบมากขึ้น

๒. ด้านการสร้างความสามารถในการแข่งขัน

(๑) การพัฒนาสมรรถนะทางเศรษฐกิจส่งเสริมการค้า การลงทุนพัฒนาสู่ชาติการค้า

(๒) การพัฒนาภาคการผลิตและบริการ เสริมสร้างฐานการผลิตเข้มแข็งยั่งยืนและส่งเสริมเกษตรกรรายย่อยสู่เกษตรยั่งยืนเป็นมิตรกับสิ่งแวดล้อม

(๓) การพัฒนาผู้ประกอบการและเศรษฐกิจชุมชน พัฒนาทักษะผู้ประกอบการยกระดับผลิตภาพแรงงานและพัฒนา SMEs สู่สากล

(๔) การพัฒนาพื้นที่เศรษฐกิจพิเศษและเมือง พัฒนาเขตเศรษฐกิจพิเศษชายแดนและพัฒนาระบบเมืองศูนย์กลางความเจริญ

(๕) การลงทุนพัฒนาโครงสร้างพื้นฐาน ด้านการขนส่งความมั่นคงและพลังงาน ระบบเทคโนโลยีสารสนเทศและการวิจัยและพัฒนา

(๖) การเชื่อมโยงกับภูมิภาคและเศรษฐกิจโลก สร้างความเป็นหุ้นส่วนการพัฒนา กับนานาชาติ ประเทศ ส่งเสริมให้ไทยเป็นฐานของการประกอบธุรกิจ ฯลฯ

๓.ด้านการพัฒนาและเสริมสร้างศักยภาพคน

- ๑) พัฒนาศักยภาพคนตลอดช่วงชีวิต
- (๒) การยกระดับการศึกษาและการเรียนรู้ให้มีคุณภาพเท่าเทียมและทั่วถึง
- (๓) ปลุกฝังระเบียบวินัย คุณธรรม จริยธรรม ค่านิยมที่พึงประสงค์
- (๔) การสร้างเสริมให้คนมีสุขภาพที่ดี
- (๕) การสร้างความอยู่ดีมีสุขของครอบครัวไทย

๔.ด้านการสร้างโอกาสความเสมอภาคและเท่าเทียมกันทางสังคม

- (1) สร้างความมั่นคงและการลดความเหลื่อมล้ำทางเศรษฐกิจและสังคม
- (2) พัฒนาระบบบริการและระบบบริหารจัดการสุขภาพ
- (3) มีสภาพแวดล้อมและนวัตกรรมที่เอื้อต่อการดำรงชีวิตในสังคมสูงวัย
- (4) สร้างความเข้มแข็งของสถาบันทางสังคมทุนทางวัฒนธรรมและความเข้มแข็งของชุมชน
- (5) พัฒนาการสื่อสารมวลชนให้เป็นกลไกในการสนับสนุนการพัฒนา

๕.ด้านการสร้างการเติบโตบนคุณภาพชีวิตที่เป็นมิตรกับสิ่งแวดล้อม

- (๑) จัดระบบอนุรักษ์ ฟื้นฟูและป้องกันการทลายทรัพยากรธรรมชาติ
- (๒) วางระบบบริหารจัดการน้ำให้มีประสิทธิภาพทั้ง ๒๕ ลุ่มน้ำเน้นการปรับระบบการบริหาร

จัดการอุทกภัยอย่างบูรณาการ

- (๓) การพัฒนาและใช้พลังงานที่เป็นมิตรกับสิ่งแวดล้อม
- (๔) การพัฒนาเมืองอุตสาหกรรมเชิงนิเวศและเมืองที่เป็นมิตรกับสิ่งแวดล้อม
- (๕) การร่วมลดปัญหาโลกร้อนและปรับตัวให้พร้อมกับการเปลี่ยนแปลงสภาพภูมิอากาศ
- (๖) การใช้เครื่องมือทางเศรษฐศาสตร์และนโยบายการคลังเพื่อสิ่งแวดล้อม

๖.ด้านการปรับสมดุลและพัฒนาระบบการบริหารจัดการภาครัฐ

- (๑) การปรับปรุงโครงสร้าง บทบาท ภารกิจของหน่วยงานภาครัฐให้มีขนาดที่เหมาะสม
- (๒) การวางระบบบริหารราชการแบบบูรณาการ
- (๓) การพัฒนาระบบบริหารจัดการกำลังคนและพัฒนาบุคลากรภาครัฐ
- (๔) การต่อต้านการทุจริตและประพฤติมิชอบ
- (๕) การปรับปรุงกฎหมายและระเบียบต่างๆ
- (๖) ให้ทันสมัยเป็นธรรมและเป็นสากล
- (๗) พัฒนาระบบการให้บริการประชาชนของหน่วยงานภาครัฐ
- (๘) ปรับปรุงการบริหารจัดการรายได้และรายจ่ายของภาครัฐ

๑.๒ แผนพัฒนาเศรษฐกิจและสังคมแห่งชาติ ฉบับที่ ๑๒

แผนพัฒนา ฯ ฉบับที่ ๑๒ เป็นแผนพัฒนาประเทศไทยในระยะ ๕ ปี (พ.ศ.๒๕๖๐-๒๕๖๔) ซึ่งยุทธศาสตร์ชาติระยะ ๒๐ ปี (พ.ศ.๒๕๖๐-๒๕๗๙) สู่การปฏิบัติอย่างเป็นรูปธรรม การพัฒนาประเทศในระยะแผนพัฒนา ฯ ฉบับที่ ๑๒ จึงกำหนดยุทธศาสตร์การพัฒนาประเทศได้ ดังนี้

๑. ยุทธศาสตร์การเสริมสร้างและพัฒนาศักยภาพทุนมนุษย์
๒. ยุทธศาสตร์การสร้างความเป็นธรรมและความเหลื่อมล้ำในสังคม
๓. ยุทธศาสตร์การสร้างความเข้มแข็งทางเศรษฐกิจและแข่งขันได้อย่างยั่งยืน
๔. ยุทธศาสตร์การเติบโตที่เป็นมิตรกับสิ่งแวดล้อมเพื่อการพัฒนาอย่างยั่งยืน
๕. ยุทธศาสตร์การเสริมสร้างความมั่นคงแห่งชาติเพื่อการพัฒนาประเทศสู่ความมั่นคงและยั่งยืน

๖. ยุทธศาสตร์การบริหารจัดการในภาครัฐ การป้องกันการทุจริตประพฤติมิชอบและธรรมาภิบาลในสังคมไทย

๗. ยุทธศาสตร์การพัฒนาโครงสร้างพื้นฐานและระบบโลจิสติกส์
๘. ยุทธศาสตร์การพัฒนาวิทยาศาสตร์ เทคโนโลยี วิจัยและนวัตกรรม
๙. ยุทธศาสตร์การพัฒนาภาค เมืองและพื้นที่เศรษฐกิจ
๑๐. ยุทธศาสตร์ความร่วมมือระหว่างประเทศเพื่อการพัฒนา

๑.๓ แผนพัฒนากลุ่มจังหวัด/แผนพัฒนาจังหวัด

๑.๓.๑ แผนพัฒนากลุ่มจังหวัดภาคตะวันออกเฉียงเหนือตอนล่าง ๒ พ.ศ ๒๕๕๘-๒๕๖๑
วิสัยทัศน์ “ข้าวหอมมะลิเป็นเลิศ การท่องเที่ยวและการค้าชายแดนได้มาตรฐานสากล”

วิสัยทัศน์	ความหมาย
ข้าวหอมมะลิเป็นเลิศ	ข้าวคุณภาพดีตามมาตรฐาน GAP มีคุณลักษณะเด่นตามสายพันธุ์หอมมะลิและมีมาตรฐานความปลอดภัย
การท่องเที่ยวได้มาตรฐานสากล	แหล่งท่องเที่ยวเพื่อพัฒนาทั้งตัวแหล่งท่องเที่ยวและสิ่งอำนวยความสะดวกตามมาตรฐานกรมการท่องเที่ยวและมาตรฐานโลก
การค้าชายแดนได้มาตรฐานสากล	ด้านศุลกากรชายแดนมีสิ่งอำนวยความสะดวกและมีระเบียบพิธีนำเข้าส่งออกเป็นไปตามมาตรฐานโลก

พันธกิจ

๑. พัฒนาคุณภาพการผลิตตามมาตรฐาน GAP และเพิ่มมูลค่าผลิตภัณฑ์เพิ่มช่องทางการตลาดข้าวหอมมะลิคุณภาพดี

๒. ฟื้นฟูและพัฒนาแหล่งท่องเที่ยวให้มีศักยภาพ และพัฒนาทักษะบุคลากร ส่งเสริมการประชาสัมพันธ์ และการตลาดให้ได้มาตรฐาน

๓. เสริมสร้างความเข้มแข็งเครือข่ายวิสาหกิจชุมชน ผู้ประกอบการและเครือข่ายพันธมิตรธุรกิจการค้าชายแดน ทั้งด้านการบริหารจัดการ และพัฒนาระบบโลจิสติกส์เชื่อมโยงอาเซียน

เป้าประสงค์รวม

๑. เพิ่มผลผลิตให้ได้ตามมาตรฐาน และสร้างมูลค่าผลิตภัณฑ์ด้วยการแปรรูปเพิ่มช่องทาง การตลาดทั้งในและต่างประเทศ

๒. พัฒนาคุณภาพแหล่งท่องเที่ยวที่มีศักยภาพให้ได้มาตรฐานและเสริมสร้างการบริหารจัดการการมีส่วนร่วมขององค์กรปกครองส่วนท้องถิ่นและชุมชนในแหล่งท่องเที่ยว

๓. สร้างเครือข่ายการค้ากลุ่มจังหวัดเพื่อมูลค่าการค้าขายแดนด้วยระบบโลจิสติกส์ (Logistics) ที่ประสิทธิภาพ

ตัวชี้วัด/ค่าเป้าหมาย

๑. ผลผลิตข้าวหอมมะลิต่อไร่เพิ่มขึ้น เป้าหมาย ๔ ปี ๔๐๐ ก.ก. ต่อไร่

๒. ร้อยละที่เพิ่มขึ้นของรายได้จากการท่องเที่ยว เป้าหมายรวม ๔ ปี ร้อยละ ๒๐

๓. มูลค่าการค้าขายแดนเพิ่มขึ้น เป้าหมายรวม ๔ ปี ร้อยละ ๒๐

๔. อัตราการขยายตัวของเศรษฐกิจกลุ่มจังหวัดภาคตะวันออกเฉียงเหนือตอนล่าง ๒ เป้าหมายรวม ๔ ปี ขยายตัว ร้อยละ ๘

๕. มูลค่าผลิตภัณฑ์มวลรวมจังหวัด (GPP) ภาคการเกษตรเพิ่มขึ้นเป้าหมายรวม ๔ ปี ร้อยละ ๑๒

๖. ผลิตภัณฑ์มวลรวมของกลุ่มจังหวัดภาคตะวันออกเฉียงเหนือตอนล่าง ๒ เพิ่มขึ้นเป้าหมายรวม ๔ ปี ร้อยละ ๑๒

ประเด็นยุทธศาสตร์

กลุ่มจังหวัดภาคตะวันออกเฉียงเหนือตอนล่าง ๒ ได้กำหนดประเด็นยุทธศาสตร์การพัฒนากลุ่มจังหวัด ๗ เพื่อให้บรรลุ วิสัยทัศน์ ๓ ประเด็นยุทธศาสตร์ ดังนี้

ประเด็นยุทธศาสตร์ที่ ๑ พัฒนาคูณภาพและเพิ่มมูลค่าข้าวหอมมะลิสู่ความต้องการของตลาด

เป้าประสงค์

๑. เพิ่มผลผลิตและพัฒนาคูณภาพกระบวนการผลิตข้าวหอมมะลิคุณภาพดีตามมาตรฐาน GAP

๒. พัฒนาคูณภาพกระบวนการแปรรูปตามมาตรฐาน เพื่อสร้างมูลค่าเพิ่มให้ผลิตภัณฑ์จากการแปรรูปข้าวหอมมะลิคุณภาพดี

๓. พัฒนาและเพิ่มช่องทางการตลาดข้าวหอมมะลิและผลิตภัณฑ์จากข้าวมะลิคุณภาพดี

ตัวชี้วัด/ค่าเป้าหมาย

๑. ผลผลิตข้าวหอมมะลิต่อไร่เพิ่มขึ้น เป้าหมาย ๔ ปี ๔๐๐ ก.ก. ต่อไร่

๒. ร้อยละที่เพิ่มขึ้นของมูลค่าข้าวหอมมะลิของกลุ่มจังหวัด เป้าหมาย รวม ๔ ปี ร้อยละ ๘

๓. มูลค่าผลิตภัณฑ์มวลรวมกลุ่มจังหวัดภาคการเกษตรเพิ่มขึ้นเป้าหมายรวม ๔ ปี ร้อยละ ๑๒

กลยุทธ์/แนวทางการพัฒนา

๑. พัฒนาประสิทธิภาพกระบวนการผลิตข้าวหอมมะลิให้ได้คุณภาพตามมาตรฐาน

๒. ส่งเสริมเครือข่ายผู้ผลิต ผู้ประกอบการแปรรูปและผลิตภัณฑ์ข้าวหอมมะลิคุณภาพดี

๓. เพิ่มช่องทางการตลาดข้าวหอมมะลิคุณภาพดี

๔. สร้างและพัฒนาตราสินค้า บรรจุภัณฑ์ ระบบสารสนเทศด้านการผลิตและการตลาด

ประเด็นยุทธศาสตร์ที่ ๒ พัฒนาคูณภาพการท่องเที่ยวให้ได้ระดับมาตรฐานและยั่งยืน
เป้าประสงค์

๑. พัฒนาแหล่งท่องเที่ยวที่มีศักยภาพในกลุ่มจังหวัดให้มีคุณภาพและได้มาตรฐานสากล
๒. เสริมสร้างความเข้มแข็งในการบริหารจัดการและพัฒนาท่องเที่ยวอย่างยั่งยืน
๓. สนับสนุนการพัฒนาบริการและบริการจัดการของเครือข่ายการท่องเที่ยวที่มีศักยภาพ
๔. ส่งเสริมการประชาสัมพันธ์และพัฒนาการตลาด

ตัวชี้วัด/ค่าเป้าหมาย

๑. ร้อยละที่เพิ่มขึ้นของรายได้จากการท่องเที่ยว เป้าหมายรวม ๔ ปี ร้อยละ ๒๐
๒. อัตราการขยายตัวของรายได้ท่องเที่ยวของกลุ่มจังหวัด ร้อยละ ๑๓.๕๕
๓. ร้อยละที่เพิ่มขึ้นของจำนวนนักท่องเที่ยว เป้าหมายรวม ๔ ปี ร้อยละ ๒๐

กลยุทธ์/แนวทางการพัฒนา

๑. พัฒนาแหล่งท่องเที่ยวที่มีศักยภาพในกลุ่มจังหวัดให้มีคุณภาพและได้มาตรฐานสากล
๒. เสริมสร้างความเข้มแข็งในการบริการและพัฒนาการท่องเที่ยวอย่างยั่งยืน
๓. สนับสนุนการพัฒนาบริการและการบริหารจัดการของเครือข่ายการท่องเที่ยวที่มีศักยภาพ
๔. ส่งเสริมการประชาสัมพันธ์และพัฒนาการตลาดท่องเที่ยว และส่งเสริมการพัฒนาสินค้าผลิตภัณฑ์ชุมชนเพื่อการท่องเที่ยว

ชุมชนเพื่อการท่องเที่ยว

ประเด็นยุทธศาสตร์ ๓ พัฒนาระบบสนับสนุนการบริหารจัดการธุรกิจการค้าและเพิ่มมูลค่าการค้าชายแดนครบวงจรและได้มาตรฐานสากล

เป้าประสงค์

๑. เสริมสร้างความเข้มแข็งของเครือข่ายวิสาหกิจชุมชน และผู้ประกอบการเศรษฐกิจขนาดกลาง และขนาดย่อม

๒. เสริมสร้างเครือข่ายพันธมิตรทางการค้า การลงทุนในกลุ่มจังหวัดและประเทศเพื่อนบ้าน
๓. ศึกษาและพัฒนาระบบการให้บริการโลจิสติกส์ (Logistics) เพื่อสนับสนุนการค้า
๔. เสริมสร้างศักยภาพการแข่งขันของกลุ่มจังหวัดภายใต้กรอบประชาคมอาเซียน

ตัวชี้วัด/ค่าเป้าหมาย

๑. ร้อยละที่เพิ่มขึ้นของมูลค่าการค้าชายแดน เป้าหมายรวม ๔ ปี ร้อยละ ๑๒
๒. ร้อยละที่เพิ่มขึ้นของมูลค่าการจำหน่ายผลิตภัณฑ์ OTOP ค่าเป้าหมายรวม ๔ ปี ร้อยละ ๒๐

กลยุทธ์/แนวทางการพัฒนา

๑. เสริมสร้างความเข้มแข็งของเครือข่ายวิสาหกิจชุมชนและผู้ประกอบการเศรษฐกิจ ขนาดกลาง และขนาดย่อม

๒. เสริมสร้างเครือข่ายพันธมิตรทางการค้า การลงทุนในกลุ่มจังหวัดและประเทศเพื่อนบ้าน
๓. การศึกษาวิจัยและการพัฒนาระบบผลิตและส่งออก (Logistics) เพื่อสนับสนุนธุรกิจการค้า
๔. เสริมสร้างศักยภาพและความร่วมมือภายใต้กรอบประชาคมอาเซียน
๕. พัฒนาด้านการค้าชายแดนให้มีมาตรฐานรองรับการค้าการลงทุนระหว่างประเทศ
๖. พัฒนาศักยภาพฝีมือแรงงาน เพิ่มผลิตภาพแรงงานและความสามารถในการแข่งขัน

๑.๔ แผนพัฒนาจังหวัดอุบลราชธานี ๔ ปี (พ.ศ. ๒๕๕๘-๒๕๖๑)

วิสัยทัศน์

“ชุมชนเข้มแข็ง เมืองน่าอยู่ เป็นประตูการค้าและการท่องเที่ยว การเกษตรมีศักยภาพ”

คำนิยาม

วิสัยทัศน์	ความหมาย
ชุมชนเข้มแข็ง	ชุมชนสุขภาพดี มีการศึกษา อาชีพรายได้ บนวิถีพอเพียง มีความมั่นคง ในชีวิต และทรัพย์สิน มีความแข็งแกร่งทางประเพณีและวัฒนธรรมและสังคมแห่งการเรียนรู้เพื่อพึ่งตนเอง อย่างยั่งยืน
เมืองน่าอยู่	จังหวัดอุบลราชธานีเป็นเมืองที่ประชาชนอยู่ด้วยความสุข สะดวกสบาย สิ่งแวดล้อมดี เศรษฐกิจดีมีงานทำ มั่นคงปลอดภัยในชีวิตและทรัพย์สินและสังคมสงบสุข
เป็นประตูการค้า และแหล่งท่องเที่ยว	ช่องทางการค้า และการท่องเที่ยวเชื่อมโยงกับประเทศเพื่อนบ้านโดยจังหวัดอุบลราชธานี มีภูมิประเทศที่มีพรมแดนติดต่อกับประเทศเพื่อนบ้านถึง ๒ ประเทศ คือ สปป.ลาว และราชอาณาจักรกัมพูชา รวมทั้งยังมีเส้นทางเชื่อมโยงกับเวียดนามและจีนซึ่งล้วนแล้วแต่เป็นประเทศที่มีศักยภาพและความต้องการสินค้าจากประเทศไทยสูง รวมทั้งการเข้ามาท่องเที่ยวในประเทศไทย
การเกษตรมีศักยภาพ	การผลิตสินค้าเกษตรของจังหวัดมีประสิทธิภาพ (ability)และมีคุณภาพตามมาตรฐาน(Quality)สามารถสร้างมูลค่าเพิ่มให้เศรษฐกิจของจังหวัด

พันธกิจ

- ยกระดับคุณภาพชีวิตพัฒนาสังคมและสิ่งแวดล้อมให้เป็นเมืองน่าอยู่
- ส่งเสริมการค้าการลงทุนและการท่องเที่ยวให้เพิ่มขึ้น
- พัฒนาศักยภาพการผลิตด้านการเกษตรและแปรรูปสินค้าเกษตรให้มีมูลค่าเพิ่มขึ้น

ประเด็นยุทธศาสตร์

ประเด็นยุทธศาสตร์ที่ ๑ การพัฒนาคุณภาพชีวิตที่ดีและเสริมสร้างความเข้มแข็งของ

ชุมชน

เป้าประสงค์ ประชาชนมีคุณภาพชีวิตที่ดี

ตัวชี้วัด

- ร้อยละของหมู่บ้านจัดการสุขภาพที่ผ่านเกณฑ์ที่กำหนด เป้าหมาย ร้อยละ ๑๐๐ ในปี ๒๕๖๐
- ร้อยละที่เพิ่มขึ้นของประชากรที่ได้รับการศึกษาถึงระดับขั้นพื้นฐานอย่างมีคุณภาพ เป้าหมาย ร้อยละ ๑๐ ในปี ๒๕๖๐
- ร้อยละของประชาชนที่ได้เข้าร่วมและสนับสนุนกิจกรรมด้านศาสนาและวัฒนธรรมเป้าหมาย ร้อยละ ๗๐ ในปี ๒๕๖๐
- ร้อยละของประชาชนที่ได้รับการป้องกันและบรรเทาสาธารณภัย เป้าหมาย ร้อยละ ๑๐๐ ในปี ๒๕๖๐
- ร้อยละของรายได้เฉลี่ยของประชากรที่เพิ่มขึ้น เป้าหมาย ร้อยละ ๕ ในปี ๒๕๖๐
- ร้อยละที่เพิ่มขึ้นของผู้นำธรรมมาภิบาล เป้าหมาย ร้อยละ ๑๐ ในปี ๒๕๖๐

กลยุทธ์/แนวทางการพัฒนา

- (๑) พัฒนาสังคมยกระดับคุณภาพชีวิตและแก้ไขปัญหาความยากจน
- (๒) ส่งเสริมการศึกษาและแหล่งเรียนรู้
- (๓) ส่งเสริมศาสนาและวัฒนธรรม
- (๔) รักษาความสงบเรียบร้อยและความปลอดภัยในชีวิตและทรัพย์สิน

ประเด็นยุทธศาสตร์ที่ ๒ การส่งเสริมการค้าการลงทุนและการท่องเที่ยว

เป้าประสงค์มูลค่าการค้าการลงทุนและการท่องเที่ยวในจังหวัดเพิ่มขึ้น

ตัวชี้วัด

- (๑) ร้อยละที่เพิ่มขึ้นของมูลค่าการจำหน่ายผลิตภัณฑ์ OTOP เป้าหมายร้อยละ ๖ ในปี ๒๕๖๐
- (๒) มูลค่าการค้าชายแดนเพิ่มขึ้นร้อยละ ๕ ต่อปี
- (๓) ร้อยละที่เพิ่มขึ้นของรายได้จากการท่องเที่ยวเป้าหมายร้อยละ ๕ ในปี ๒๕๖๐

กลยุทธ์/แนวทางการพัฒนา

- (๑) พัฒนาโครงสร้างพื้นฐานและระบบการให้บริการโลจิสติกส์(Logistics)เพื่อสนับสนุนการค้าการลงทุนและการท่องเที่ยว
- (๒) พัฒนาศักยภาพบุคลากรด้านการค้าการลงทุนการท่องเที่ยวเพื่อสร้างโอกาสและเพิ่มขีดความสามารถในการแข่งขัน
- (๓) พัฒนาเพื่อยกระดับการผลิตสินค้าและบริการให้ได้มาตรฐาน
- (๔) ส่งเสริมการเปิดตลาดและพัฒนาความร่วมมือทางการค้าการลงทุนและการท่องเที่ยวทั้งในและต่างประเทศ

ประเด็นยุทธศาสตร์ที่ ๓ การพัฒนาการเกษตรและการแปรรูปสินค้าเกษตร

เป้าประสงค์ที่ ๑ข้าวหอมมะลิและพืชเศรษฐกิจที่สำคัญได้รับการเพิ่มศักยภาพการผลิต

ตัวชี้วัด

- (๑) จำนวนผลผลิตข้าวหอมมะลิเฉลี่ยต่อไร่ (ก.ก./ไร่) เป้าหมายจำนวน ๔๒๐ กิโลกรัมต่อไร่ในปี ๒๕๖๐
- (๒) ร้อยละของจำนวนแปลง/ฟาร์มที่ได้รับรองมาตรฐาน GAP ข้าวหอมมะลิต่อจำนวนแปลง/ฟาร์มที่ได้รับการตรวจจากกระทรวงเกษตรฯเป้าหมายร้อยละ ๙๐ ในปี ๒๕๖๐
- (๓) จำนวนผลผลิตมันสำปะหลังเฉลี่ยต่อไร่ (ก.ก./ไร่) เป้าหมายจำนวน ๓,๘๐๐ กิโลกรัมต่อไร่ในปี ๒๕๖๐
- (๔) จำนวนผลผลิตยางพาราเฉลี่ยต่อไร่ (ก.ก./ไร่) เป้าหมายจำนวน ๒๘๐ กิโลกรัมต่อไร่ในปี ๒๕๖๐

เป้าประสงค์ที่ ๒ ปัจจัยพื้นฐานทางการเกษตรได้รับการบริหารให้มีประสิทธิภาพและครอบคลุม

ตัวชี้วัด

- (๕) จำนวนพื้นที่ชลประทานเพิ่มขึ้นเป้าหมายจำนวน ๒๐,๐๐๐ ไร่ในปี ๒๕๖๐

เป้าประสงค์ที่ ๓ เกษตรกร/ชุมชนเกษตรมีความเข้มแข็งตามแนวปรัชญาเศรษฐกิจพอเพียง

ตัวชี้วัด

- (๖) ร้อยละของครัวเรือนเกษตรกร/ชุมชนเกษตรกลุ่มเป้าหมายที่มีการพัฒนาการเกษตรตามแนวปรัชญาเศรษฐกิจพอเพียงเป้าหมายร้อยละ ๘๕ ในปี ๒๕๖๐

เป้าประสงค์ที่ ๔ ผลผลิตทางเกษตรกรรมมีการจัดการเพื่อเพิ่มมูลค่า

ตัวชี้วัด

(๗) มูลค่าของสินค้าเกษตรที่ได้รับการแปรรูป/แปรรูปเพื่อเพิ่มมูลค่าในระดับกลุ่มเกษตรกร/สหกรณ์/วิสาหกิจ/ชุมชนเป้าหมาย ๕๖๐ ล้านบาทในปี ๒๕๖๐

กลยุทธ์/แนวทางการพัฒนา

- (๑) ส่งเสริมและพัฒนาการผลิตข้าวคุณภาพและได้มาตรฐาน
- (๒) ส่งเสริมและพัฒนาการผลิตพืชเศรษฐกิจที่สำคัญ
- (๓) พัฒนาและบริหารจัดการทรัพยากรดินและน้ำ
- (๔) ส่งเสริมและพัฒนาการเกษตรตามหลักปรัชญาเศรษฐกิจพอเพียง
- (๕) พัฒนาและส่งเสริมการปศุสัตว์และการประมง
- (๖) พัฒนาองค์ความรู้ด้านการเกษตรเพื่อรองรับการเปิดประชาคมอาเซียน

ประเด็นยุทธศาสตร์ที่ ๔ การบริหารจัดการทรัพยากรธรรมชาติและสิ่งแวดล้อม

เป้าประสงค์ มีการบริหารจัดการทรัพยากรธรรมชาติและสิ่งแวดล้อมแบบมีส่วนร่วมและบูรณาการ

ตัวชี้วัด

(๑) ร้อยละของหมู่บ้าน/ชุมชนที่มีส่วนร่วมในการบริหารจัดการทรัพยากรธรรมชาติและสิ่งแวดล้อม เป้าหมายร้อยละ ๙๐ ในปี ๒๕๖๐

(๒) ร้อยละของอปท./ภาคราชการ/องค์กรภาคประชาชนที่มีส่วนร่วมในการบริหารจัดการทรัพยากรธรรมชาติและสิ่งแวดล้อม เป้าหมายร้อยละ ๙๐ ในปี ๒๕๖๐

(๓) ร้อยละของปริมาณขยะมูลฝอยที่กำจัดได้เป้าหมายร้อยละ ๗๐ ในปี ๒๕๖๐

(๔) ร้อยละของปริมาณขยะมูลฝอยที่สามารถนำกลับมาใช้ประโยชน์ได้เป้าหมายร้อยละ ๓๐ ในปี ๒๕๖๐

กลยุทธ์/แนวทางการพัฒนา

- (๑) บริหารจัดการทรัพยากรธรรมชาติและสิ่งแวดล้อม
- (๒) ป้องกันและแก้ไขปัญหาภัยแล้งและน้ำท่วม
- (๓) บริหารจัดการด้านพลังงาน

ประเด็นยุทธศาสตร์ที่ ๕ การเสริมสร้างและรักษาความมั่นคง

เป้าประสงค์ พื้นที่จังหวัดอุบลราชธานีมีความมั่นคงและความสงบเรียบร้อยคนหมู่บ้านและชุมชนมีภูมิคุ้มกันและความพร้อมเผชิญปัญหาและภัยคุกคามด้านความมั่นคงทุกรูปแบบบนพื้นฐานการมีส่วนร่วมขององค์กรทุกภาคส่วนและประชาชนในพื้นที่

ตัวชี้วัด

(๑) จำนวนหมู่บ้านและชุมชนชายแดนที่ได้รับการพัฒนาเป็นหมู่บ้านและชุมชนเข้มแข็งเป้าหมาย ๓๐๘ หมู่บ้านในปี ๒๕๖๐

(๒) ร้อยละของหมู่บ้านและชุมชนที่ปฏิบัติงานด้านความมั่นคงเป้าหมายร้อยละ ๑๐๐ ในปี ๒๕๖๐

กลยุทธ์/แนวทางการพัฒนา

- (๑) พัฒนาศักยภาพคนชุมชนและพื้นที่เพื่อความมั่นคง
- (๒) ผนึกกำลังทุกภาคส่วนเพื่อเสริมสร้างความมั่นคง
- (๓) พัฒนาความร่วมมือเพื่อเสริมความมั่นคงกับประเทศเพื่อนบ้าน

ประเด็นยุทธศาสตร์ที่ ๒ การพัฒนาระบบบริหารงานแบบมุ่งผลสัมฤทธิ์

เป้าประสงค์ที่ ๑ ประชาชนมีความพึงพอใจในคุณภาพการให้บริการของหน่วยงานภาครัฐ ตัวชี้วัด

๑. ร้อยละของผู้รับบริการที่พึงพอใจในการบริการของหน่วยงานไม่ต่ำกว่า ๘๕ ต่อปี
๒. ร้อยละของเรื่องร้องเรียน/ร้องทุกข์ที่ได้รับการตอบสนองและดำเนินการภายในขอบเขตอำนาจหน้าที่ของจังหวัดเป้าหมายร้อยละ ๑๐๐ ในปี ๒๕๖๐

เป้าประสงค์ที่ ๒ จังหวัดอุบลราชธานีมีระบบการบริหารงานภาครัฐที่มีประสิทธิภาพ

- (๑) ร้อยละของบุคลากรภาครัฐที่ได้รับการพัฒนาสมรรถนะเป้าหมายร้อยละ ๓๕ ในปี ๒๕๖๐
- (๒) ร้อยละความพึงพอใจของประชาชนได้รับข้อมูลข่าวสารจากภาครัฐเพิ่มขึ้นร้อยละ ๕ ต่อปี

กลยุทธ์/แนวทางการพัฒนา

- (๑) พัฒนาประสิทธิภาพการบริหารจัดการ
- (๒) พัฒนาระบบการติดตามประเมินผล

๑.๕ ยุทธศาสตร์การพัฒนาขององค์กรปกครองส่วนท้องถิ่นในเขตจังหวัด

วิสัยทัศน์ ประชาชนมีคุณภาพชีวิตที่ดี ชุมชนเข้มแข็ง เป็นประจักษ์การก้าวไกลก้าวไกล
การเกษตรมีศักยภาพ มีการพัฒนาอย่างสมดุล ยั่งยืน ตามแนวทางปรัชญาเศรษฐกิจพอเพียง”

พันธกิจ

๑. พัฒนาระบบสาธารณสุขมูลฐานและสาธารณสุขการที่ได้มาตรฐานบริการประชาชน
๒. ส่งเสริมและพัฒนาการประกอบอาชีพแก่ประชาชน
๓. ส่งเสริมการจัดการเรียนการสอนในระดับท้องถิ่น
๔. ส่งเสริมสถาบันครอบครัวให้มีความเข้มแข็ง
๕. ส่งเสริมและพัฒนาระบบการป้องกันการดูแลและการรักษาสุขภาพแก่ประชาชน
๖. ส่งเสริมให้ประชาชนรู้จักสิทธิหน้าที่ตามกฎหมายในระบอบประชาธิปไตย
๗. ส่งเสริมและบูรณาการระบบการป้องกันและบรรเทาสาธารณภัย
๘. ส่งเสริมระบบการตรวจสอบการทำงานภาครัฐโดยภาคประชาชน
๙. ส่งเสริมให้เกิดการบูรณาการการทำงานของทุกภาคส่วน
๑๐. ส่งเสริมให้ภาคประชาชนเข้มแข็งและมีส่วนร่วมในการพัฒนาท้องถิ่น
๑๑. บริหารจัดการการท่องเที่ยวของจังหวัด
๑๒. ส่งเสริมให้เกิดการลงทุนและการพาณิชย์กรรม
๑๓. บริหารจัดการทรัพยากรธรรมชาติและสิ่งแวดล้อมโดยการมีส่วนร่วมของชุมชน
๑๔. จัดให้มีระบบบริหารจัดการพื้นที่สาธารณะ
๑๕. อนุรักษ์ฟื้นฟูและเผยแพร่ศิลปวัฒนธรรมจารีตประเพณีและภูมิปัญญาท้องถิ่น
๑๖. บริหารจัดการทรัพยากรขององค์กรปกครองส่วนท้องถิ่น

จุดมุ่งหมายเพื่อการพัฒนา

๑. ระบบโครงสร้างพื้นฐานสาธารณสุขมูลฐานและสาธารณสุขการเพียงพอต่อความต้องการของประชาชน
๒. ประชาชนมีความรู้ด้านการประกอบอาชีพด้วยภูมิปัญญาท้องถิ่นผสมผสานภูมิปัญญาสมัยใหม่
๓. โรงเรียนในสังกัดองค์กรปกครองส่วนท้องถิ่นมีการจัดการเรียนการสอนที่ได้มาตรฐานและสอดคล้องกับบริบทวิถีชีวิตของท้องถิ่น
๔. ครอบครัวอบอุ่นชุมชนเข้มแข็ง

๕. ประชาชนมีความรู้เรื่องการดูแลสุขภาพเบื้องต้นและการป้องกันโรคอย่างเป็นระบบ
๖. ประชาชนมีความรู้ปรัชญาอุดมการณ์สิทธิและหน้าที่ของตนเองในระบบประชาธิปไตย
๗. ศูนย์ประสานงานและบูรณาการข้อมูลทรัพยากรในการป้องกันและบรรเทาสาธารณภัย
๘. ความเข้มแข็งของภาคประชาสังคมและกระบวนการเรียนรู้ขององค์กรภาคประชาชน
๙. ระบบการทำงานที่สนับสนุนซึ่งกันและกันระหว่างองค์กรปกครองส่วนท้องถิ่น
๑๐. ชุมชนมีกระบวนการเรียนรู้มีส่วนร่วมในกระบวนการพัฒนาท้องถิ่นทุกระดับชั้น
๑๑. ศูนย์บูรณาการข้อมูลการท่องเที่ยวที่ทันสมัยและเป็นปัจจุบัน
๑๒. อุตสาหกรรมขนาดเล็กกลุ่มอาชีพได้รับการส่งเสริมแบบครบวงจร (ความรู้การผลิตการบริหารการตลาด) ในการกำหนดทิศทางการจัดการทุกชั้นตอน
๑๓. ประชาชนมีองค์ความรู้ในทรัพยากรธรรมชาติและสิ่งแวดล้อมเกิดความตระหนักในการเข้ามามีส่วนร่วมในการกำหนดทิศทางการจัดการทุกชั้นตอน
๑๔. ความเป็นระบบของข้อมูลพื้นที่เป็นสาธารณะผู้รับผิดชอบและการใช้สอยร่วมกันของประชาชน
๑๕. มีการจัดระบบการเรียนรู้เผยแพร่สื่อบทและอนุรักษ์ศิลปวัฒนธรรมจารีตประเพณีและภูมิปัญญาท้องถิ่น
๑๖. บริหารจัดการทรัพยากรขององค์กรปกครองส่วนท้องถิ่น แบบมุ่งผลสัมฤทธิ์

ยุทธศาสตร์และแนวทางการพัฒนา

ยุทธศาสตร์ที่ ๑ การพัฒนาโครงสร้างพื้นฐาน

- แนวทางที่ ๑ วางผังเมืองรองรับการขยายตัวของชุมชน
- แนวทางที่ ๒ พัฒนาระบบการคมนาคมขนส่งที่ได้มาตรฐาน
- แนวทางที่ ๓ พัฒนาระบบชลประทานให้ทั่วถึงและเพียงพอ
- แนวทางที่ ๔ ขยายเขตบริการไฟฟ้าประปารองรับการขยายตัวของชุมชน
- แนวทางที่ ๕ พัฒนาระบบระบายน้ำที่ได้มาตรฐานและทั่วถึง

ยุทธศาสตร์ที่ ๒ การส่งเสริมคุณภาพชีวิต

- แนวทางที่ ๑ ส่งเสริมการผลิตพืชและสัตว์เศรษฐกิจของจังหวัด
- แนวทางที่ ๒ ส่งเสริมการประกอบอาชีพเสริมแก่ประชาชน
- แนวทางที่ ๓ ส่งเสริมการป้องกันดูแลและรักษาสุขภาพแก่ประชาชน
- แนวทางที่ ๔ ส่งเสริมสถาบันครอบครัวให้มีความเข้มแข็ง
- แนวทางที่ ๕ ส่งเสริมการจัดการเรียนการสอนในระดับท้องถิ่น

ยุทธศาสตร์ที่ ๓ ด้านการจัดระเบียบชุมชนสังคมและการรักษาความสงบเรียบร้อย

- แนวทางที่ ๑ ส่งเสริมความรู้เรื่องประชาธิปไตยสิทธิหน้าที่และกฎหมายแก่ประชาชน
- แนวทางที่ ๒ ส่งเสริมและบูรณาการระบบการป้องกันและบรรเทาสาธารณภัยของจังหวัด
- แนวทางที่ ๓ ส่งเสริมระบบการตรวจสอบการทำงานภาครัฐโดยภาคประชาชน
- แนวทางที่ ๔ ส่งเสริมการบูรณาการการทำงานของทุกภาคส่วน
- แนวทางที่ ๕ ส่งเสริมการรวมกลุ่มภาคประชาชนให้เข้มแข็ง

ยุทธศาสตร์ที่ ๔ ด้านการวางแผนการส่งเสริมการลงทุนพาณิชย์ยกรรมและการท่องเที่ยว

- แนวทางที่ ๑ ส่งเสริมสนับสนุนการลงทุนให้เกิดแหล่งท่องเที่ยวใหม่
- แนวทางที่ ๒ พัฒนาศักยภาพด้านการบริการแก่นักท่องเที่ยว

แนวทางที่ ๓ อนุรักษ์และพัฒนาทรัพยากรการท่องเที่ยวของส่วนรวม

แนวทางที่ ๔ สร้างเอกลักษณ์ทางวัฒนธรรมเพื่อการท่องเที่ยว

แนวทางที่ ๕ พัฒนาระบบบริหารจัดการในแหล่งท่องเที่ยวให้มีคุณภาพ

แนวทางที่ ๖ ส่งเสริมการลงทุนและการพาณิชย์กรรม

ยุทธศาสตร์ที่ ๕ ด้านการจัดการทรัพยากรธรรมชาติและสิ่งแวดล้อม

แนวทางที่ ๑ บริหารจัดการทรัพยากรป่าไม้ดินและน้ำโดยการมีส่วนร่วมของชุมชน

แนวทางที่ ๒ พัฒนาระบบการกำจัดขยะและน้ำเสียให้ถูกสุขลักษณะ

โดยการมีส่วนร่วมของชุมชน

แนวทางที่ ๓ ส่งเสริมให้ชุมชนปลอดภัย

แนวทางที่ ๔ จัดให้มีระบบบริหารจัดการพื้นที่สาธารณะ

ยุทธศาสตร์ที่ ๖ ด้านศิลปวัฒนธรรมจารีตประเพณีและภูมิปัญญาท้องถิ่น

แนวทางที่ ๑ อนุรักษ์ฟื้นฟูส่งเสริมและเผยแพร่ศิลปวัฒนธรรมจารีตประเพณี

และภูมิปัญญาท้องถิ่น

แนวทางที่ ๒ จัดให้มีศูนย์การเรียนรู้และการอนุรักษ์ด้านศิลปวัฒนธรรมจารีตประเพณี

และภูมิปัญญาท้องถิ่นในชุมชน

แนวทางที่ ๓ จัดให้มีศูนย์การเรียนรู้ทางวัฒนธรรมโดยการมีส่วนร่วมของชุมชน

ยุทธศาสตร์ที่ ๗ การบริหารจัดการทรัพยากรขององค์กรปกครองส่วนท้องถิ่น

แนวทางที่ ๑ พัฒนาบุคลากรขององค์กรปกครองส่วนท้องถิ่น

แนวทางที่ ๒ พัฒนาระบบการบริหารงานขององค์กรปกครองส่วนท้องถิ่น

แนวทางที่ ๓ พัฒนาเครื่องมือ เครื่องจักรกลขององค์กรปกครองส่วนท้องถิ่น

แนวทางที่ ๔ พัฒนาระบบการบริหารงานเชิงบูรณาการขององค์กรปกครองส่วนท้องถิ่น

๒.ยุทธศาสตร์ของเทศบาลเมืองพิบูลมังสาหาร

วิสัยทัศน์ (VISION)

“ชุมชนน่าอยู่ คนมีคุณภาพ ยึดมั่นธรรมมาภิบาล”

ยุทธศาสตร์ (STRATEGY)

๑.ยุทธศาสตร์การพัฒนาคนและสังคมให้มีคุณภาพ

๒.ยุทธศาสตร์การรักษาทรัพยากรของธรรมชาติและสิ่งแวดล้อม

๓.ยุทธศาสตร์การบริหารจัดการองค์กรให้มีประสิทธิภาพ

เป้าประสงค์ตัวชี้วัด ค่าเป้าหมาย กลยุทธ์

๑ ยุทธศาสตร์การพัฒนาคนและสังคมให้มีคุณภาพ

๑)เป้าประสงค์

๑. ส่งเสริมให้ประชาชนมีสุขภาพที่ดี

๒. เพิ่มโอกาสการเข้าถึงบริการพื้นฐานทางสังคมของภาครัฐ

๓. สืบสานประเพณีวัฒนธรรมท้องถิ่น

๔. ส่งเสริมให้ประชาชนดำรงชีวิตได้อย่างปลอดภัย

๒) ค่าเป้าหมายและตัวชี้วัด

- ส่งเสริมได้ประชาชนมีสุขภาพที่ดี

ตัวชี้วัด

๑. ทุกคนในครัวเรือนกินอาหารปลอดภัยถูกสุขลักษณะปลอดภัย และได้มาตรฐาน

๒. คนอายุ ๖ ปีขึ้นไปออกกำลังกายอย่างน้อยสัปดาห์ละ ๓ วันๆละ ๓๐ นาที

- เพิ่มโอกาสการเข้าถึงบริการพื้นฐานทางสังคมของภาครัฐ

ตัวชี้วัด

๑. สัดส่วนนักเรียนในสังกัดเทศบาลมีผลสัมฤทธิ์ทางการศึกษาทุกระดับชั้นผ่านเกณฑ์คะแนนร้อยละ ๕๐ มีจำนวนเพิ่มขึ้น

๒. เด็กอายุ ๖-๑๔ ปี ในเขตเทศบาลได้รับการศึกษาภาคบังคับทุกคน

- สืบสานประเพณีวัฒนธรรมท้องถิ่น

ตัวชี้วัด

๑. มีการดำเนินโครงการเพื่อส่งเสริมประเพณีวัฒนธรรมท้องถิ่นอย่างน้อย ๓ โครงการต่อปี

- ส่งเสริมให้ประชาชนดำรงชีวิตได้อย่างปลอดภัย

ตัวชี้วัด

๑. อย่างน้อยร้อยละ ๘๐ ของครัวเรือนในเขตเทศบาลมีความปลอดภัยในชีวิตและทรัพย์สิน

๓) กลยุทธ์

๑. ส่งเสริมคุณภาพและพัฒนาคุณภาพชีวิต
๒. พัฒนาโครงสร้างพื้นฐานให้ได้มาตรฐาน
๓. ส่งเสริมความปลอดภัยในชีวิตและทรัพย์สิน
๔. พัฒนาการศึกษาและการเรียนรู้ให้ทั่วถึง
๕. ส่งเสริมให้เกิดรายได้และการพึ่งพาตนเอง
๖. อนุรักษ์ประเพณีวัฒนธรรมและภูมิปัญญาท้องถิ่น

๒. ยุทธศาสตร์การรักษาทรัพยากรธรรมชาติและสิ่งแวดล้อม

๑) เป้าประสงค์

- ๑ รักษาและฟื้นฟูทรัพยากรธรรมชาติและสิ่งแวดล้อม
- ๒ เพิ่มประสิทธิภาพการบริหารจัดการทรัพยากรธรรมชาติและสิ่งแวดล้อม

๒) ค่าเป้าหมายและตัวชี้วัด

- รักษาและฟื้นฟูทรัพยากรธรรมชาติและสิ่งแวดล้อม

ตัวชี้วัด

๑) อย่างน้อยร้อยละ ๘๐ ของครัวเรือนไม่ถูกรบกวนจากมลพิษ

๒) มีการดำเนินโครงการ/กิจกรรมเพื่อรักษาฟื้นฟูทรัพยากรธรรมชาติและสิ่งแวดล้อมอย่าง น้อย ๒ โครงการทุกปี

- เพิ่มประสิทธิภาพการบริหารจัดการทรัพยากรธรรมชาติและสิ่งแวดล้อม

ตัวชี้วัด

๑) ชุมชนมีส่วนร่วมในโครงการ/กิจกรรมเพื่อพัฒนาทรัพยากรธรรมชาติและสิ่งแวดล้อมอย่างน้อย ๒ โครงการ/กิจกรรม

๓) กลยุทธ์

๑. อนุรักษ์ฟื้นฟูและบริหารจัดการทรัพยากรธรรมชาติและสิ่งแวดล้อมให้เป็นไปอย่างมีประสิทธิภาพ

๓. ยุทธศาสตร์การบริหารจัดการองค์กรให้มีประสิทธิภาพ**๑) เป้าประสงค์**

๑. พัฒนาองค์กรให้ส่งเสริมการบริการประชาชนและการปฏิบัติงานได้อย่างมีประสิทธิภาพ

๒. พัฒนาบุคลากรให้มีความรู้ ความสามารถ มีคุณธรรม จริยธรรม

๓. ส่งเสริมการมีส่วนร่วมในการพัฒนาท้องถิ่นจากทุกภาคส่วน

๒) ค่าเป้าหมาย และ ตัวชี้วัด**ตัวชี้วัด**

๑) ทุกครัวเรือนมีส่วนร่วมทำกิจกรรมสาธารณะเพื่อประโยชน์ของชุมชน

๒) โครงการเพื่อพัฒนาบุคลากรอย่างน้อย ๒ โครงการดำเนินทุกปี

๓) ประชาชนมีความพึงพอใจในผลการดำเนินโครงการของเทศบาลในภาพรวมอย่างน้อยร้อยละ ๖๐

๓) กลยุทธ์

๑. พัฒนาศักยภาพการบริหารงานและการปฏิบัติงานภายใต้กระบวนการมีส่วนร่วมทุกภาคส่วน

๒.๔ ความเชื่อมโยงยุทธศาสตร์การพัฒนาจังหวัดกับยุทธศาสตร์การพัฒนาขององค์กรปกครองส่วนท้องถิ่น
 โครงสร้างเชื่อมโยงแผนพัฒนาสี่ปี.พ.ศ.๒๕๖๑-๒๕๖๔

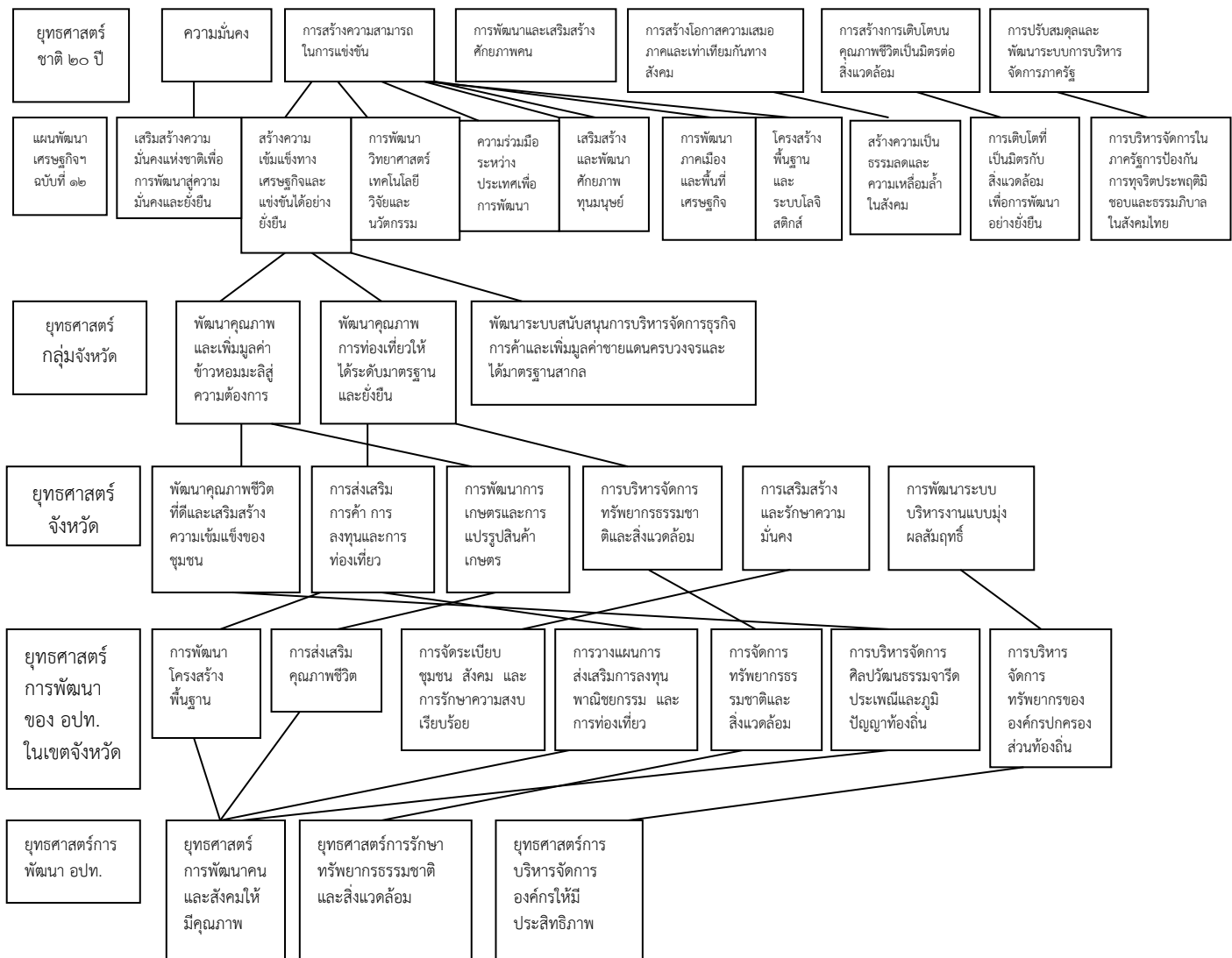

๓. การวิเคราะห์เพื่อพัฒนาท้องถิ่น

๓.๑ การวิเคราะห์กรอบการจัดทำยุทธศาสตร์ของเทศบาลเมืองพิบูลมังสาหาร

๓.๑.๑ สถานภาพการพัฒนาในปัจจุบันและโอกาสการพัฒนาในอนาคต

(จุดแข็ง จุดอ่อน โอกาส และอุปสรรค)

๑) จุดแข็ง (Strengths)

๑. เป็นสังคมที่มีความสงบ อบอุ่น เป็นมิตร
๒. มีประเพณีวัฒนธรรมท้องถิ่นที่ดีงาม
๓. มีแหล่งท่องเที่ยวทางธรรมชาติ และศาสนสถานที่สวยงาม
๔. มีเส้นทางที่เชื่อมต่อกับประเทศเพื่อนบ้านที่สะดวก ได้มาตรฐาน
๕. เป็นแหล่งรวบรวมสินค้าเกษตรพื้นบ้านที่หลากหลาย
๖. สภาพแวดล้อมเป็นระเบียบ สวยงาม
๗. ผู้นำองค์กรมีเครือข่ายที่เกื้อหนุนต่อการบริหารงานอย่างกว้างขวาง
๘. มีสินค้าท้องถิ่นที่สามารถพัฒนาเป็นสินค้าที่ได้มาตรฐานได้
๙. ผู้นำชุมชนมีความเข้มแข็ง

๒) จุดอ่อน (Weakesses)

๑. สาธารณูปโภค และสาธารณูปการยังไม่เพียงพอ และไม่ได้มาตรฐาน
๒. ระบบฐานข้อมูลเพื่อการพัฒนาท้องถิ่นขาดการสำรวจ ให้เป็นปัจจุบัน
๓. งบประมาณมีจำกัดไม่เพียงพอสำหรับการพัฒนาให้ทันต่อความต้องการของประชาชน
๔. ระบบการบริหารงานตามหลักธรรมาภิบาลยังไม่สมบูรณ์
๕. ประชาชนมีขาดความรู้ ด้านสุขอนามัยที่ดี
๖. ขาดความต่อเนื่องด้านงบประมาณ และการพัฒนาบุคคลากร

๓) โอกาส (Opportunity)

๑. นโยบายการพัฒนาประเทศสู่การเป็นประชาคมเศรษฐกิจอาเซียน
๒. แผนนโยบายการพัฒนาเขตเศรษฐกิจการผลิตร่วมช่องเม็ก-ปากเซ
๓. นโยบายการกระจายอำนาจสู่องค์กรปกครองส่วนท้องถิ่น
๔. นโยบายการสนับสนุนกระบวนการมีส่วนร่วมของประชาชนในท้องถิ่น
๕. ประตุการค้า การคมนาคม และการท่องเที่ยวเชื่อมโยงกับประเทศเพื่อนบ้าน
๖. ธุรกิจชุมชนมีความหลากหลาย
๗. ท้องถิ่นมีนักปราชญ์ วัฒนธรรม และภูมิปัญญาท้องถิ่น
๘. มีสถานที่จำหน่ายสินค้าพื้นเมือง
๙. ได้รับการสนับสนุนงบประมาณจากภาครัฐและเอกชน

๔) อุปสรรค (Threat)

๑. ภาวะเสื่อมถอยของคุณธรรม จริยธรรมในสังคม
๒. ภัยธรรมชาติ
๓. ภาวะเศรษฐกิจตกต่ำ
๔. ข้อจำกัดด้านงบประมาณ
๕. คนชุมชนในชุมชนขาดการอบรมให้ความรู้อย่างต่อเนื่อง

๖. ปัญหาการเปลี่ยนแปลงทางธรรมชาติ สังคม เศรษฐกิจ

๗. คนยังขาดจิตสำนึกรับผิดชอบต่อชุมชน

๓.๒ การประเมินสถานการณ์สภาพแวดล้อมภายนอกที่เกี่ยวข้อง

3.2.1 ขอบเขตของปัญหา

1) ด้านสาธารณสุข

ปัจจุบันประชาชนส่วนใหญ่มีลักษณะการบริโภคและการดำรงชีวิตที่ไม่เหมาะสม เช่นมีการบริโภคไขมันที่ไม่จำเป็นต่อร่างกาย การบริโภคน้ำตาลเกินมาตรฐาน มีการบริโภคผักผลไม้ไม่เพียงพอ รวมทั้งการบริโภคที่ไม่ถูกสุขลักษณะ ซึ่งเป็นสาเหตุสำคัญที่ทำให้แนวโน้มของการเจ็บป่วยของประชาชนด้วยโรคที่ป้องกันได้มีแนวโน้มเพิ่มขึ้น เช่นโรคหัวใจ โรคความดันโลหิต โรคเบาหวาน เป็นต้น ซึ่งโรคดังกล่าวต้องประชาชนสามารถดูแลป้องกันไม่ให้เกิดขึ้นได้

นอกจากนี้ประชาชนยังมีภาวะการเจ็บป่วยด้วยโรคระบาดซ้ำ ที่มักเกิดขึ้นแตกต่างกันตามฤดูกาล เช่นโรคไข้เลือดออกในฤดูฝน โรคไข้หวัดและโรคทางเดินหายใจในฤดูหนาว โรคท้องร่วงในฤดูร้อน เป็นต้น

อาสาสมัครสาธารณสุขประจำหมู่บ้าน (อสม.) ยังขาดความรู้ ทักษะและความตระหนักในการเสียสละ การมีส่วนร่วมในการดูแลสุขภาพของตนเองครอบครัว และชุมชน ซึ่งจะนำไปสู่การพัฒนาด้านสุขภาพและคุณภาพชีวิตของภาคประชาชน

๒) ทรัพยากรธรรมชาติและสิ่งแวดล้อม

○ ความเสื่อมโทรมของทรัพยากรธรรมชาติและสิ่งแวดล้อม

ปัญหามลภาวะเป็นพิษ อันเนื่องจากการขาดจิตสำนึกรับผิดชอบต่อประชาชนต่อสิ่งแวดล้อม ตลอดจนงานการบริหารจัดการ และมาตรการในการรักษาทรัพยากรธรรมชาติและสิ่งแวดล้อมที่มีประสิทธิภาพ เป็นเหตุให้เกิดมลภาวะและความเสื่อมโทรมของทรัพยากรธรรมชาติและสิ่งแวดล้อม ส่งผลต่อคุณภาพชีวิตของประชาชน สิ่งมีชีวิตอื่นๆ

๓) ด้านโครงสร้างพื้นฐาน

๓.๑) ถนนและคลองระบายน้ำ

คลองระบายน้ำและถนนยังก่อสร้างไม่ทั่วถึง มีสภาพชำรุด คลองเน่าเหม็นไม่สามารถระบายน้ำได้ทันในช่วงฤดูฝน ก่อให้เกิดปัญหาน้ำท่วมขังบ้าน เป็นแหล่งเพาะพันธุ์ยุงถนนและทางเท้าในบางช่วงขาดความเป็นระเบียบ สกปรก และไม่สวยงาม

๓.๒) การจราจร

ในปัจจุบันสภาพปัญหาการจราจร ในเขตเทศบาลส่วนใหญ่เกิดจากปริมาณรถที่เพิ่มมากขึ้น ผู้ใช้รถใช้ถนนไม่เคารพกฎจราจรจอดรถในที่ห้ามจอด ช่องทางจราจรคับแคบ และสัญญาณไฟ ป้ายจราจรไม่ชัดเจน ก่อให้เกิดสภาพการจราจรติดขัด และเกิดอุบัติเหตุบ่อยครั้ง โดยเฉพาะถนนพิกุลช่วงถนนพรหมแสง ถึงแยกถนนเมืองสามและถนนหลวงช่วงจากแยกถนนวิภาคย์ถึงถนนพิกุลเป็นต้น

๓.๓) การบริการไฟฟ้า

ปัจจุบัน ในเขตเทศบาลมีการขยายเขตบริการไฟฟ้าตามที่פקอาศัยอย่างทั่วถึงในทุกชุมชน แต่การติดตั้งไฟฟ้าส่องสว่างตามถนน ซอย สถานที่สาธารณะ ยังไม่ทั่วถึง และในจุดที่มีการติดตั้งอยู่แล้วก็มีความสว่างไม่เพียงพอ ก่อให้เกิดสภาพเสี่ยงต่อการเกิดความปลอดภัยในชีวิตทรัพย์สินของประชาชนที่อาศัยในบริเวณใกล้เคียง และประชาชนที่สัญจร

๓.๔) การบริการประปา

การบริการประปาในเขตเทศบาลมีปัญหา น้ำไหลช้า คุณภาพน้ำไม่ได้มาตรฐาน ท่อประปาในบางช่วงชำรุดเนื่องจากการใช้งาน และยังไม่ทั่วถึงทุกครัวเรือน

๔) ด้านสังคม

๔.๑) เยาวชนติดยาเสพติดอบายมุขและขาดคุณธรรม จริยธรรม

ปัจจุบันผู้ปกครองมีเวลาในการเอาใจใส่บุตรหลานน้อยลง อันเนื่องมาจากความเปลี่ยนแปลงของลักษณะสังคม และสภาพเศรษฐกิจที่มีการแข่งขันสูง ทำให้เยาวชนได้รับการดูแล อบรมน้อยลง ประกอบกับกระแสโลกาภิวัตน์และการสื่อสารไร้พรมแดนซึ่งเป็นตัวนำพากระแสวัฒนธรรมเข้าสู่ชุมชน ทำให้เยาวชนซึ่งขาดวุฒิภาวะในการ วิเคราะห์และคัดกรองในการบริโภคสื่อเกิดค่านิยมและพฤติกรรมเลียนแบบที่ผิดคุณธรรม จริยธรรม เกิดปัญหา ยาเสพติดและอาชญากรรมอื่น ๆ

๔.๒) การพัฒนาคุณภาพชีวิตเด็ก เยาวชน ผู้สูงอายุ ผู้ด้อยโอกาสและสตรี

ปัจจุบัน กลุ่มผู้สูงอายุ และกลุ่มผู้ด้อยโอกาสในเขตเทศบาลในบางส่วนยังประสบปัญหาการขาดหลักประกันอันมั่นคง ขาดการพึ่งพาตนเองได้ มีความรู้สึกที่ไม่สามารถดำรงชีวิตได้อย่างมีคุณค่า

ตลอดจนเด็กและเยาวชนที่อยู่ในวัยเรียนจำนวนหนึ่งยังขาดโอกาสทางการศึกษาและการพัฒนาตนเองเพื่อการดำรงชีวิต และการประกอบอาชีพ รวมทั้งควรให้ความสำคัญกับการส่งเสริมความเสมอภาค และบทบาทสตรีในสังคมให้มากยิ่งขึ้น

ดังนั้นควร พัฒนาคุณภาพชีวิตกลุ่มคนดังกล่าวให้มีหลักประกันอันมั่นคงทั่วถึง สามารถพัฒนาตนเองและพึ่งตนเองได้ เข้าถึงสิทธิอย่างมีศักดิ์ศรี มีคุณภาพชีวิตที่ดี

๔.๓) ความปลอดภัยในชีวิตและทรัพย์สิน

สืบเนื่องจากปัญหา ยาเสพติด ความยากจน และความเสื่อมของศีลธรรมในสังคมทำให้ประชาชนเผชิญกับความเสี่ยงต่อการประทุษร้ายต่อร่างกายและทรัพย์สินมากขึ้นรวมทั้งประชาชนขาดความรู้ ในการเฝ้าระวัง การป้องกันและแก้ไขปัญหาในเบื้องต้นจากภัยธรรมชาติ และสาธารณะภัย

5) ด้านเศรษฐกิจ

5.1) ประชาชนมีรายได้น้อย

ปัญหาประชาชนมีรายได้น้อย อันเนื่องจากภาวะเศรษฐกิจตกต่ำ มีรายจ่ายมากกว่า รายรับ การว่างงาน ขาดอาชีพที่มั่นคง ขาดแหล่งเงินทุนในระบบเพื่อการประกอบการ ขาดตลาดในการจำหน่ายผลิตภัณฑ์ชุมชน และขาดการพัฒนามาตรฐานฝีมือแรงงานในท้องถิ่น

๖) การศึกษา

ปัจจุบันเด็ก และเยาวชนในเขตเทศบาลบางส่วนยังขาดโอกาส และทุนการศึกษาเพื่อศึกษาต่อในระดับที่สูงกว่าการศึกษาขั้นพื้นฐาน ประชาชนยังไม่เห็นความสำคัญของการเรียนรู้นอกระบบเพื่อเพิ่มศักยภาพในการดำเนินชีวิตให้มีคุณภาพ รวมทั้งความจำเป็นในการพัฒนาการจัดการศึกษาให้ได้มาตรฐานยิ่งขึ้น เพื่อเตรียมความพร้อมและก้าวทันประเทศในกลุ่มอาเซียนภายใต้แนวปรัชญาเศรษฐกิจพอเพียง

๗) ศิลปวัฒนธรรม ประเพณี และภูมิปัญญาท้องถิ่น

ปัจจุบัน ประชาชน และเยาวชนให้ความสำคัญกับวัฒนธรรมต่างชาติ และมีความเป็นวัตถุนิยม ให้ความสำคัญกับศีลธรรมและวัฒนธรรมท้องถิ่นลดลง ขาดความสนใจในการสืบทอดศิลปวัฒนธรรมและภูมิปัญญาท้องถิ่น ก่อให้เกิดการสูญหายของวัฒนธรรมซึ่งเป็นอัตลักษณ์ของท้องถิ่น

๘) การบริหารจัดการองค์กร

๘.๑) บุคคลากร

บุคคลากรยังขาดความรู้ และทักษะในการปฏิบัติงานเชิงลึก สืบเนื่องจากเจ้าหน้าที่มีบทบาทและภารกิจในการปฏิบัติงานที่หลากหลาย ซึ่งทำให้ขาดความคิดริเริ่มในการปฏิบัติงานตลอดจนขาดการติดตามประเมินผลการปฏิบัติงานในส่วนที่ตนรับผิดชอบ เพื่อดำเนินการแก้ไขให้มีประสิทธิภาพยิ่งขึ้น ตลอดจนเครื่องมือ เครื่องใช้ในการปฏิบัติงานไม่เพียงพอ และชำรุด

๘.๒) การมีส่วนร่วมของภาคประชาชน

ปัจจุบันประชาชนเริ่มตื่นตัวเข้ามามีส่วนร่วม เพื่อการพัฒนาท้องถิ่นมากขึ้น แต่ประชาชนยังขาดความรู้ ความเข้าใจในเรื่องกระบวนการ ตลอดจนความสำคัญของการมีส่วนร่วมเพื่อการพัฒนาอย่างแท้จริง

๓.๒.๒ ความต้องการและข้อเสนอแนะเพื่อการพัฒนา

๑) ด้านสาธารณสุข

สร้างเสริมสุขภาพในการป้องกันโรคและการรักษาพยาบาลเบื้องต้น โดยออกบริการ ตรวจคัดกรองสุขภาพ แนะนำ และให้คำปรึกษาแก่ประชาชน เสริมสร้างความร่วมมือของครอบครัวและชุมชนในการสร้างสุขภาพที่ดี ตลอดจนรณรงค์ประชาสัมพันธ์ ให้ความรู้

เฝ้าระวัง และป้องกันโรคอุบัติใหม่และโรคระบาดซ้ำ ตลอดจนควบคุมดูแลในการผลิตและจำหน่ายอาหาร พืชผักให้มีความปลอดภัยจากสารที่เป็นอันตรายต่อร่างกายและเฝ้าระวังรักษาสุขภาพแวดล้อมให้เหมาะสมในการดำเนินชีวิตอย่างมีคุณภาพ

อบรมให้ความรู้ พัฒนาศักยภาพอาสาสมัครสาธารณสุขประจำหมู่บ้าน ให้สามารถเสริมสร้างสุขภาพ แก่ตนเองและชุมชนได้อย่างมีประสิทธิภาพ

ส่งเสริมให้ประชาชนออกกำลังกายอย่างสม่ำเสมอ โดยการสร้างโอกาส และปรับปรุงสนามกีฬา และสวนสาธารณะให้เอื้อต่อการออกกำลังกาย

๒) ทรัพยากรธรรมชาติและสิ่งแวดล้อม

ความเสื่อมโทรมของทรัพยากรธรรมชาติและสิ่งแวดล้อม

ปลูกจิตสำนึก ให้ความรู้ เสริมสร้างศักยภาพและส่งเสริมกระบวนการมีส่วนร่วมของประชาชน ในการรักษา อนุรักษ์ พื้นฟูทรัพยากรให้เกิดการใช้ประโยชน์อย่างยั่งยืน

อนุรักษ์ พื้นฟู บริหารจัดการทรัพยากรธรรมชาติและสิ่งแวดล้อมให้เอื้อต่อการสร้างเสริมคุณภาพชีวิตที่ดีของประชาชน

๓) ด้านโครงสร้างพื้นฐาน

๓.๑) ถนน และท่อระบายน้ำ

ก่อสร้าง คลองระบายน้ำ ถนนและทางเท้าให้ทั่วถึง ปรับปรุงซ่อมแซมให้อยู่ในสภาพที่ใช้งานได้ อย่างมีประสิทธิภาพ

ขุดลอกคลองระบายน้ำในเขตเทศบาล ไม่ให้ก่อกมลภาวะ และเป็นแหล่งเพาะพันธุ์ยุงอย่างสม่ำเสมอ

๓.๒) การจราจร

ติดตั้งสัญญาณไฟจราจร ในแยกที่มีการจราจรหนาแน่นให้ครบทุกแยก และมีการติดตามซ่อมแซมให้เกิดประโยชน์ใช้สอยอย่างคุ้มค่า

ติดตั้งป้ายจราจร อุปกรณ์เตือนภัย และก่อสร้างสะพานลอยในบริเวณที่มีความเสี่ยงต่อการเกิดอุบัติเหตุ และบริเวณที่มีการจราจรหนาแน่นขนาดความเป็นระเบียบติดตั้งป้ายบอกชื่อ ชุมชน สถานที่สำคัญ ในเขตเทศบาลให้ทั่วถึงเพื่ออำนวยความสะดวก และเกิดความปลอดภัยในการเดินทางแก่ประชาชน

ปลูกฝัง กระตุ้นจิตสำนึกในการปฏิบัติตามกฎจราจรเพื่อความปลอดภัยในการสัญจรแก่เยาวชนโดยบรรจุในหลักสูตรการศึกษาขั้นพื้นฐาน และมีการเผยแพร่ประชาสัมพันธ์ให้ความรู้เรื่องกฎจราจร ตลอดจนวิธีการขับขี่เพื่อความปลอดภัยเพื่อลดอุบัติเหตุ อย่างทั่วถึงและต่อเนื่อง

๓.๓) การบริการไฟฟ้า

ติดตั้งไฟสว่างให้ทั่วถึงในทุกถนน ซอย รวมทั้งที่สาธารณะและบริเวณพื้นที่เสี่ยงภัย และปรับปรุงให้มีความแสงสว่างเพียงพอ เพื่อให้เกิดความปลอดภัย ต่อชีวิตและทรัพย์สินของประชาชน

๓.๔) การบริการประปา

สำรวจปัญหาความต้องการ และดำเนินการประสานหน่วยงานที่เกี่ยวข้อง ดำเนินการขยายเขตบริการ ปรับปรุงคุณภาพน้ำ และซ่อมแซมระบบการส่งน้ำประปาให้สามารถใช้งานได้ อย่างมีประสิทธิภาพ ครอบคลุมทุกครัวเรือน

๔) ด้านสังคม

๔.๑) เยาวชนติดยาเสพติดอบายมุขและขาดคุณธรรม จริยธรรม

เสริมสร้างสถาบันครอบครัวให้มีความเข้มแข็ง มีความสัมพันธ์ที่ดี เกิดความอบอุ่น ให้คำปรึกษา แนะนำแก่บุตรหลานในการบริโภคสื่อที่เหมาะสม รวมทั้งการปฏิบัติและประพฤติดนของเยาวชนบนพื้นฐานของศีลธรรมและขนบธรรมเนียมประเพณีวัฒนธรรมไทย ส่งเสริมให้ประชาชน / เยาวชนมีการใช้เวลาว่างให้เกิดประโยชน์ เปิดพื้นที่สาธารณะให้ประชาชน / เยาวชนสามารถแสดงออกได้อย่างอิสระและเกิดการเรียนรู้ร่วมกัน

๔.๒) การพัฒนาคุณภาพชีวิตเด็ก เยาวชน ผู้สูงอายุ ผู้ด้อยโอกาสและสตรี

พัฒนาข้อมูลพื้นฐาน เพื่อให้กลุ่มเป้าหมายเข้าถึงสิทธิได้อย่างทั่วถึง รวมทั้งพัฒนาศักยภาพในการดำรงชีวิต และการประกอบอาชีพ ส่งเสริมการออม เพื่อให้สามารถดำรงชีวิตได้อย่างพอเพียง และพึ่งพาตนเองได้

ส่งเสริมบทบาท และการมีส่วนร่วมของสตรีทางสังคม วัฒนธรรม เศรษฐกิจ การเมือง และการปกครอง

๕) ด้านเศรษฐกิจ

อบรมให้ความรู้เพื่อให้เกิดการพัฒนา และการผลิตสินค้าท้องถิ่นให้ได้คุณภาพ มาตรฐาน เป็นที่ ต้องการของตลาด จัดอบรมให้ความรู้ในการประกอบอาชีพ เพื่อสร้างโอกาสในการสร้างงานและรายได้แก่ ประชาชน ส่งเสริมให้มีการพัฒนาฝีมือแรงงานในท้องถิ่นให้ได้มาตรฐานยิ่งขึ้น

พัฒนาแหล่งท่องเที่ยว ส่งเสริมประเพณีวัฒนธรรมท้องถิ่นให้เอื้อต่อการพัฒนาเศรษฐกิจของท้องถิ่นให้มีความ เข้มแข็ง

ส่งเสริมให้ประชาชนลดรายจ่าย เพิ่มการออม และดำรงชีวิตตามปรัชญาเศรษฐกิจพอเพียง

๖) การศึกษา

ส่งเสริมการจัดการศึกษา ทั้งในระบบ และนอกระบบให้มีคุณภาพได้มาตรฐาน พัฒนาเด็กและเยาวชน ให้มีความพร้อมด้านสติปัญญา อารมณ์และศีลธรรมตามวัยอย่างเหมาะสมและพร้อมสำหรับการเรียนรู้

พัฒนาหลักสูตรให้มีความสอดคล้องกับพัฒนาการของเด็ก และบูรณาการการเรียน การสอนเรื่อง ศีลธรรม ประวัติศาสตร์ วัฒนธรรม และการเรียนรู้การอยู่ร่วมกันในสังคม พัฒนาสถานศึกษา สื่อการเรียน การสอนที่จูงใจให้เด็กใฝ่รู้ ใช้เทคโนโลยีสารสนเทศเป็นเครื่องมือ และพัฒนาบุคลากรทางการศึกษาให้ได้ มาตรฐาน

ส่งเสริมการเรียนรู้ตลอดชีวิตให้กับเยาวชนและประชาชนเพื่อปรับเปลี่ยนทัศนคติ ให้เห็นความสำคัญและ สนใจการเรียนรู้ เพิ่มการใช้พื้นที่สาธารณะเพื่อการเรียนรู้ จัดระบบข้อมูลข่าวสารที่ทุกคนสามารถเข้าถึงได้โดย ผ่านสื่อสารสนเทศ

๗) ศิลปวัฒนธรรม ประเพณี และภูมิปัญญาท้องถิ่น

สนับสนุนให้เยาวชนได้แลกเปลี่ยนเรียนรู้ภูมิปัญญาท้องถิ่นจากปราชญ์ชาวบ้าน อนุรักษ์ ฟื้นฟู ประเพณีวัฒนธรรมท้องถิ่น โบราณสถาน และศาสนสถานของท้องถิ่น โดยยึดความเป็นอัตลักษณ์ ภายการมีส่วนร่วม ร่วมของชุมชน

๘) การบริหารจัดการองค์กร

๘.๑) บุคคลากร

อบรมให้ความรู้ เพื่อพัฒนาศักยภาพในการปฏิบัติงาน กระตุ้นจิตสำนึกให้มีจิตสำนึกสาธารณะ มีการ ปฏิบัติงานที่โปร่งใส จัดอัตรากำลังอย่างเพียงพอและเหมาะสมกับภารกิจ ส่งเสริมความก้าวหน้าภายใต้หลัก คุณธรรม และจริยธรรม มีการติดตามประเมินการปฏิบัติงาน เพื่อปรับปรุงแก้ไขพร้อมสำหรับการตรวจสอบใน ระดับองค์กร และระดับปัจเจกชนภายใต้การมีส่วนร่วมจากทุกภาคส่วน

๘.๒) การบริหารองค์กร

ส่งเสริมกระบวนการมีส่วนร่วมจากทุกภาคส่วนในการพัฒนาทุกด้าน โดยสร้างองค์ความรู้และเผยแพร่ให้ประชาชน รับทราบและเกิดความตระหนักเห็นความสำคัญเกิดความต้องการมีส่วนร่วมเพื่อการพัฒนาท้องถิ่นของตนสร้างโอกาส และเปิดพื้นที่สาธารณะเพื่อรับฟังข้อคิดเห็น ข้อเสนอแนะ และแลกเปลี่ยนเรียนรู้ร่วมกันของประชาชนในชุมชน อย่างต่อเนื่องสม่ำเสมอ ส่งเสริมให้ประชาชนมีความรัก สามัคคี และมีส่วนร่วมเพื่อกำหนดแนวทางและกิจกรรมการพัฒนาของชุมชน

เพิ่มขีดความสามารถในการจัดเก็บรายได้ และเสริมสร้างวินัยทางการคลังเพื่อให้เกิดการใช้งบประมาณอย่างคุ้มค่า จัดหาอุปกรณ์ เครื่องมือ เครื่องใช้ ที่ทันสมัยและปรับปรุงสำนักงานให้เอื้อต่อการปฏิบัติงานและบริการได้อย่างมีประสิทธิภาพ

๓.๓ ความเชื่อมโยงยุทธศาสตร์การพัฒนาจังหวัดกับยุทธศาสตร์การพัฒนาขององค์กรปกครองส่วนท้องถิ่น โครงสร้างเชื่อมโยงแผนพัฒนาสี่ปี.พ.ศ.๒๕๖๑-๒๕๖๔

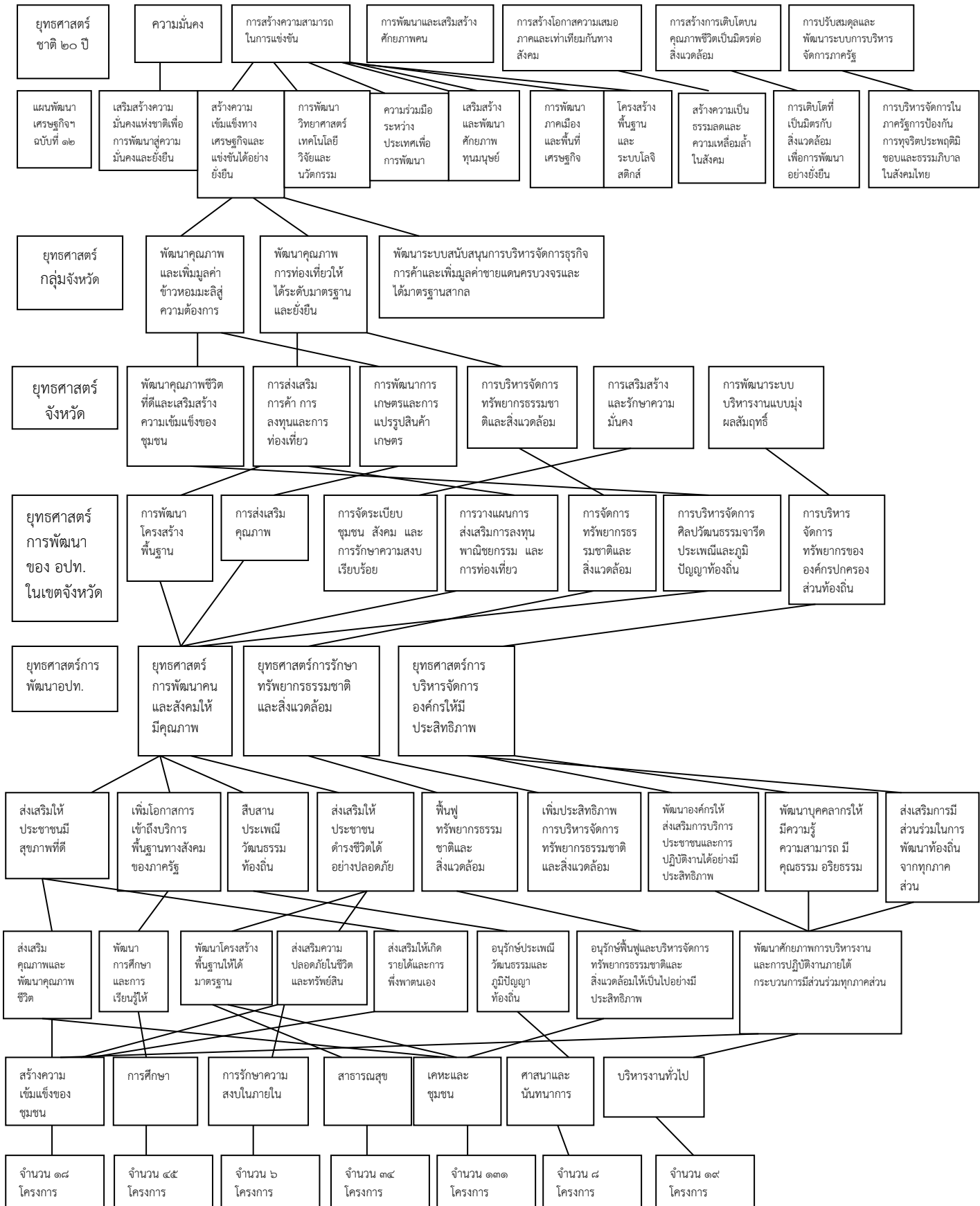

๓.๔ แผนผังยุทธศาสตร์ (Strategic map)

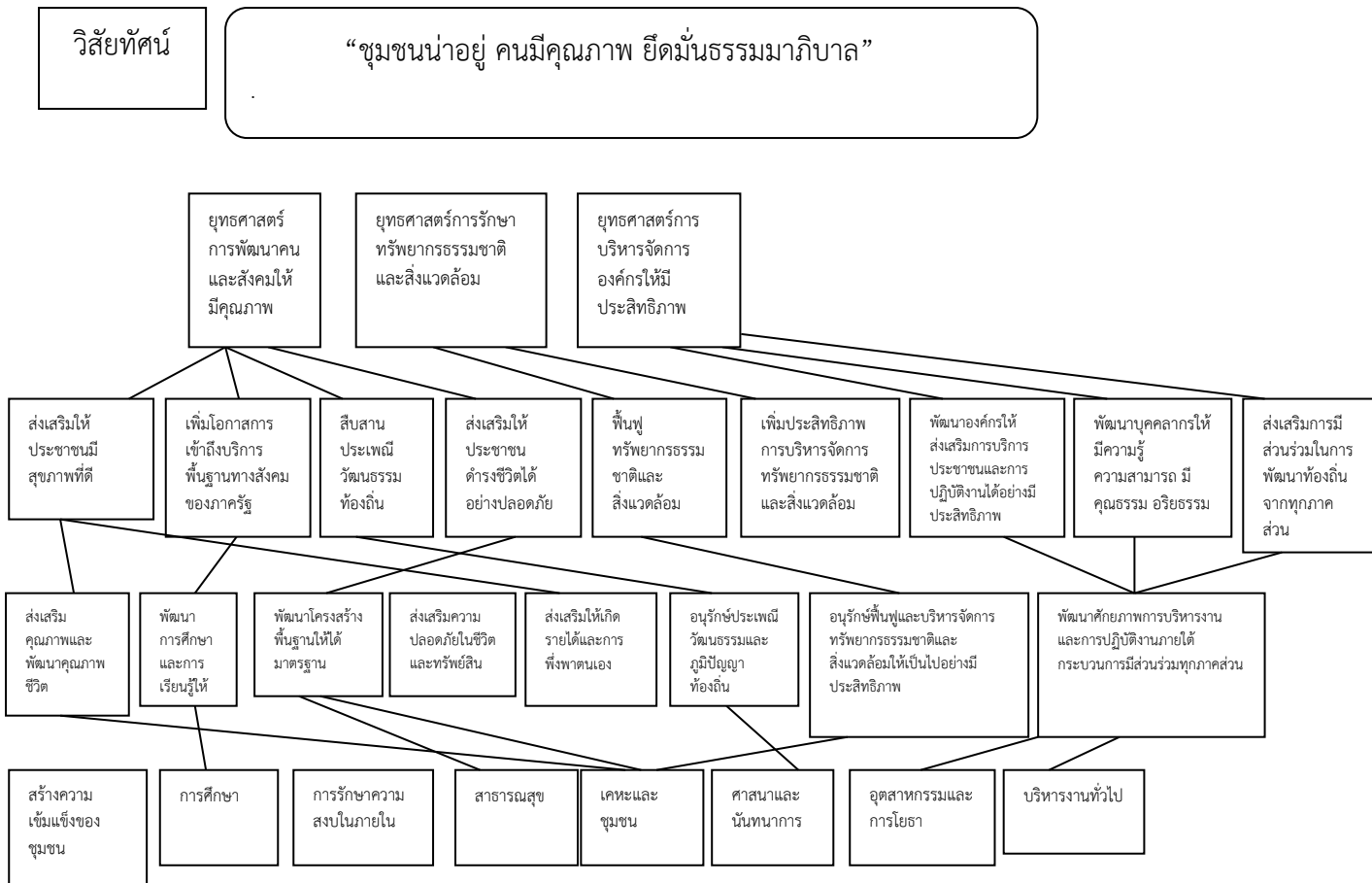

ส่วนที่ ๔
การนำแผนพัฒนาเทศบาลสี่ปีไปสู่การปฏิบัติ

๑. ยุทธศาสตร์การพัฒนาและแผนงาน

๑.๑ ยุทธศาสตร์การพัฒนาเทศบาลมีทั้งสิ้น ๓ ยุทธศาสตร์ ดังนี้

๑. ยุทธศาสตร์การพัฒนาคนและสังคมให้มีคุณภาพ
๒. ยุทธศาสตร์การรักษาทรัพยากรของธรรมชาติและสิ่งแวดล้อม
๓. ยุทธศาสตร์การบริหารจัดการองค์กรให้มีประสิทธิภาพ

๑.๒ แผนงานของเทศบาล มีทั้งสิ้น ๘ แผนงาน ดังนี้

- ๑). แผนงานบริหาร
- ๒). แผนงานการรักษาความสงบในภายใน
- ๓). แผนงานการศึกษา
- ๔). แผนงานสาธารณสุข
- ๕). แผนงานเคหะและชุมชน
- ๖). แผนงานสร้างความเข้มแข็งของชุมชน
- ๗). แผนงานศาสนาและนันทนาการ
- ๘). แผนงานอุตสาหกรรมและการโยธา

บัญชีสรุปโครงการพัฒนา
แผนพัฒนาสี่ปี (พ.ศ.๒๕๖๑ - ๒๕๖๔)
เทศบาลเมืองพิบูลมังสาหาร

ยุทธศาสตร์	ปี ๒๕๖๑		ปี ๒๕๖๒		ปี ๒๕๖๓		ปี ๒๕๖๔		รวม ๔ ปี	
	จำนวนโครงการ	งบประมาณ (บาท)	จำนวนโครงการ	งบประมาณ (บาท)	จำนวนโครงการ	งบประมาณ (บาท)	จำนวนโครงการ	งบประมาณ (บาท)	จำนวนโครงการ	งบประมาณ (บาท)
๑. ยุทธศาสตร์การพัฒนาคนและสังคมให้มีคุณภาพ										
๑.๑ แผนงานสาธารณสุข	๓๓	๒,๖๒๗,๕๐๐	๓๔	๒,๖๕๒,๕๐๐	๓๓	๒,๖๔๗,๕๐๐	๓๒	๒,๖๓๗,๕๐๐	๑๓๒	๑๐,๕๖๕,๐๐๐
๑.๒ แผนงานเคหะและชุมชน	๔๘	๘๐,๘๙๐,๐๐๐	๑๒	๑๙,๐๓๕,๐๐๐	๗๒	๑๑๖,๕๖๗,๐๐๐	๒	๕,๗๕๐,๐๐๐	๑๓๔	๒๒๒,๒๔๒,๐๐๐
๑.๓ แผนงานสร้างความเข้มแข็งของชุมชน	๑๘	๑๓,๐๑๖,๐๐๐	๑๗	๑๒,๙๑๖,๐๐๐	๑๗	๑๒,๙๑๖,๐๐๐	๑๗	๑๒,๙๑๖,๐๐๐	๖๙	๕๑,๗๖๔,๐๐๐
๑.๔ แผนงานการศาสนาวัฒนธรรมและนันทนาการ	๗	๑,๙๑๐,๐๐๐	๘	๒,๑๑๐,๐๐๐	๗	๑,๙๑๐,๐๐๐	๗	๑,๙๑๐,๐๐๐	๒๙	๗,๘๔๐,๐๐๐
๑.๕ แผนงานการรักษาความสงบภายใน	๓	๒๓๐,๐๐๐	๒	๘๐,๐๐๐	๒	๘๐,๐๐๐	๒	๘๐,๐๐๐	๙	๔๗๐,๐๐๐
๑.๖ แผนงานการศึกษา	๔๐	๓๖,๐๕๓,๐๐๐	๔๒	๓๕,๗๔๗,๐๐๐	๓๘	๓๗,๙๓๗,๐๐๐	๓๗	๓๔,๙๓๗,๐๐๐	๑๕๗	๑๔๔,๖๗๔,๐๐๐
๑.๗ แผนงานบริหารงานทั่วไป	๔	๔,๑๖๐,๐๐๐	๓	๑๖๐,๐๐๐	๓	๑๖๐,๐๐๐	๓	๑๖๐,๐๐๐	๑๓	๕,๖๔๐,๐๐๐
รวม	๑๕๓	๑๓๘,๘๘๖,๕๐๐	๑๑๘	๗๒,๗๐๐,๕๐๐	๑๗๒	๑๗๒,๒๑๗,๕๐๐	๑๐๐	๕๘,๓๙๐,๕๐๐	๕๔๓	๔๔๒,๑๙๕,๐๐๐
๒.ยุทธศาสตร์การรักษาทรัพยากรธรรมชาติและสิ่งแวดล้อม										
๒.๑ แผนงานสาธารณสุข	๑๒	๓,๐๐๕,๐๐๐	๑๒	๑๔,๔๐๕,๐๐๐	๑๑	๑,๐๐๕,๐๐๐	๑๐	๔๐๕,๐๐๐	๔๕	๑๘,๘๒๐,๐๐๐
๒.๒ แผนงานเคหะและชุมชน	๙	๑๓,๘๓๐,๐๐๐	๒	๒,๔๕๐,๐๐๐	๑	๕๐,๐๐๐	๑	๕๐,๐๐๐	๑๓	๑๖,๓๘๐,๐๐๐
รวม	๒๑	๑๖,๘๓๕,๐๐๐	๑๔	๑๖,๘๕๕,๐๐๐	๑๒	๑,๐๕๕,๐๐๐	๑๑	๔๕๕,๐๐๐	๕๘	๓๕,๒๐๐,๐๐๐
๓.ยุทธศาสตร์การบริหารจัดการองค์กรให้มีประสิทธิภาพ										
๓.๑ แผนงานบริหารงานทั่วไป	๑๐	๗๕๘,๗๐๐	๑๐	๗๔๔,๖๐๐	๑๒	๗๗๘,๘๐๐	๘	๗๐๕,๐๐๐	๔๐	๒,๙๘๗,๑๐๐
๓.๒ แผนงานการศึกษา	๑	๓๐๐,๐๐๐	๑	๓๐๐,๐๐๐	๑	๓๐๐,๐๐๐	๑	๓๐๐,๐๐๐	๔	๑,๒๐๐,๐๐๐
๓.๓ แผนงานเคหะและชุมชน	๑๘	๕,๑๙๒,๒๐๐	๑	๙๐๐,๐๐๐	๒	๗,๓๐๐,๐๐๐	๐	๐	๒๑	๑๓,๓๙๒,๒๐๐
๓.๔ แผนงานสร้างความเข้มแข็งของชุมชน	๔	๔๑๐,๐๐๐	๔	๔๑๐,๐๐๐	๔	๔๑๐,๐๐๐	๔	๔๑๐,๐๐๐	๑๖	๑,๖๔๐,๐๐๐
๓.๕ แผนงานการรักษาความสงบภายใน	๐	๐	๑	๖๖,๐๐๐	๑	๒๐๐,๐๐๐	๑	๑๐๐,๐๐๐	๓	๓๖๖,๐๐๐
รวม	๓๓	๖,๖๖๐,๙๐๐	๑๗	๒,๔๒๐,๖๐๐	๒๐	๘,๙๘๘,๘๐๐	๑๔	๑,๕๑๕,๐๐๐	๘๔	๑๙,๕๘๕,๓๐๐
รวมทั้งสิ้น	๒๐๗	๑๖๒,๓๘๒,๔๐๐	๑๔๙	๙๑,๙๗๖,๑๐๐	๒๐๔	๑๘๒,๒๖๑,๓๐๐	๑๒๕	๖๐,๓๖๐,๕๐๐	๖๘๕	๔๙๖,๙๘๐,๓๐๐

**รายละเอียดโครงการพัฒนา
แผนพัฒนาท้องถิ่นสี่ปี (พ.ศ.๒๕๖๑-๒๕๖๔)
สำหรับ องค์กรปกครองส่วนท้องถิ่นดำเนินการ
เทศบาลเมืองพิบูลมังสาหาร**

ก.ยุทธศาสตร์จังหวัดที่ พัฒนาคุณภาพชีวิตที่ดี,การส่งเสริมการค้าการลงทุนการท่องเที่ยว,การพัฒนาการเกษตร,การเสริมสร้างและรักษาความมั่นคง

ข.ยุทธศาสตร์การพัฒนาขององค์กรปกครองส่วนท้องถิ่นในเขตจังหวัด การพัฒนาโครงสร้างพื้นฐาน,การส่งเสริมคุณภาพชีวิต,การจัดระเบียบชุมชน,การวางแผนการส่งเสริมการลงทุน,การบริหารจัดการศิลปวัฒนธรรม

๑. ยุทธศาสตร์การพัฒนาคมนและสังคมให้มีคุณภาพ

ที่	โครงการ	วัตถุประสงค์	เป้าหมาย (ผลผลิตของโครงการ)	งบประมาณและที่ผ่านมา				ตัวชี้วัด (KPI)	ผลที่คาดว่าจะได้รับ	หน่วยงาน รับผิดชอบหลัก
				๒๕๖๑ (บาท)	๒๕๖๒ (บาท)	๒๕๖๓ (บาท)	๒๕๖๔ (บาท)			
๑.แผนงานสาธารณสุข										
๑	ชุมชนร่วมใจต้านภัย ไข้เลือดออก	- เพื่อให้ชุมชนตระหนักถึง อันตรายและรู้จักวิธีป้องกัน ไข้เลือดออก	- จัดซื้อวัสดุในการต้านภัย ไข้เลือดออกสำหรับ ๓,๕๐๐ หลังคาเรือน	๕๐,๐๐๐	๕๐,๐๐๐	๕๐,๐๐๐	๕๐,๐๐๐	- ค่า HI ในชุมชนเท่ากับ หรือน้อยกว่า ๑๐	- อัตราป่วยด้วยโรค ไข้เลือดออกลดลง	กอง สาธารณสุขฯ
๒	ป้องกันและควบคุม โรคติดต่อ	- ลดอัตราการเกิดโรคติดต่อ	- จัดกิจกรรมเพื่อป้องกัน และควบคุมโรคอย่าง ต่อเนื่องตลอดปี	๑๐,๐๐๐	๑๐,๐๐๐	๑๐,๐๐๐	๑๐,๐๐๐	- อัตราการเกิดโรคติดต่อ ลดลงอย่างน้อยร้อยละ ๕	- อัตราการเกิดโรคติดต่อ ลดลง	กอง สาธารณสุขฯ
๓	ลูกเกิดรอด แม่ปลอดภัย	- เพื่อส่งเสริมสุขภาพหญิง ตั้งครรภ์ - เพื่อให้ทารกแรกเกิด สุขภาพแข็งแรง	- เยี่ยมบ้านหญิงตั้งครรภ์ ตามเกณฑ์ - มอบอาหารเสริมสำหรับ หญิงตั้งครรภ์น้ำหนักต่ำกว่า เกณฑ์ - บัตรคัดแม่(อสม.)ออก เยี่ยมบ้าน	๕๐,๐๐๐	๕๐,๐๐๐	๕๐,๐๐๐	๕๐,๐๐๐	- ๘๐%ของหญิงตั้งครรภ์ มีสุขภาพแข็งแรง - ๘๐%ของทารกแรกเกิด ร่างกายแข็งแรง	- มารดาและทารก มี สุขภาพแข็งแรง	กอง สาธารณสุขฯ
๔	เฝ้าระวังภาวะโภชนาการ เด็กแรกเกิด - ๕ ปี	- เพื่อให้เด็กแรกเกิด ถึง ๕ ปี มีร่างกายเจริญเติบโต สมวัย	- ชั่งน้ำหนัก แรกเกิด - ๕ ปี ทุก ๓ เดือน สนับสนุน อาหารเสริมให้เด็กกลุ่มเสี่ยง	๑๐,๐๐๐	๑๐,๐๐๐	๑๐,๐๐๐	๑๐,๐๐๐	- ๘๐% เด็กแรกเกิด - ๕ ปีได้รับการชั่งน้ำหนัก	- กลุ่มเป้าหมาย เจริญเติบโตมีพัฒนาการ เหมาะสมตามวัย	กอง สาธารณสุขฯ

**รายละเอียดโครงการพัฒนา
แผนพัฒนาท้องถิ่นสี่ปี (พ.ศ.๒๕๖๑-๒๕๖๔)
สำหรับ องค์กรปกครองส่วนท้องถิ่นดำเนินการ
เทศบาลเมืองพิบูลมังสาหาร**

ก.ยุทธศาสตร์จังหวัดที่ พัฒนาคุณภาพชีวิตที่ดี,การส่งเสริมการค้าการลงทุนการท่องเที่ยว,การพัฒนาการเกษตร,การเสริมสร้างและรักษาความมั่นคง

ข.ยุทธศาสตร์การพัฒนาขององค์กรปกครองส่วนท้องถิ่นในเขตจังหวัด การพัฒนาโครงสร้างพื้นฐาน,การส่งเสริมคุณภาพชีวิต,การจัดระเบียบชุมชน,การวางแผนการส่งเสริมการลงทุน,การบริหารจัดการศิลปวัฒนธรรม

๑. ยุทธศาสตร์การพัฒนาคคนและสังคมให้มีคุณภาพ

ที่	โครงการ	วัตถุประสงค์	เป้าหมาย (ผลผลิตของโครงการ)	งบประมาณและที่ผ่านมา				ตัวชี้วัด (KPI)	ผลที่คาดว่าจะได้รับ	หน่วยงาน รับผิดชอบหลัก
				๒๕๖๑ (บาท)	๒๕๖๒ (บาท)	๒๕๖๓ (บาท)	๒๕๖๔ (บาท)			
๕	รณรงค์ให้วัคซีนโปลิโอเด็ก อายุต่ำกว่า ๖ ปี	- เพื่อให้เด็กอายุต่ำกว่า ๖ ปี ได้รับวัคซีนโปลิโอครบ ของกระทรวงสาธารณสุข	-รณรงค์และให้วัคซีนโปลิโอ เด็กอายุต่ำกว่า ๖ ปี ในเขต เทศบาล	๕,๐๐๐	๕,๐๐๐	๕,๐๐๐	๕,๐๐๐	- กลุ่มเป้าหมายได้รับ วัคซีนโปลิโอครบ๑๐๐%	- ไม่มีโรคโปลิโอในพื้นที่	กอง สาธารณสุข
๖	ส่งเสริมสุขภาพ	- เพื่อส่งเสริมให้ความรู้ คำแนะนำและให้ความ ช่วยเหลือในการดูแลรักษา สุขภาพประชาชนในพื้นที่	- ออกเยี่ยมบ้านผู้สูงอายุ ผู้ป่วยเรื้อรัง กลุ่มเสี่ยง ผู้ด้อยโอกาส ในเขตเทศบาล	๔๒๐,๐๐๐	๔๒๐,๐๐๐	๔๒๐,๐๐๐	๔๒๐,๐๐๐	- ร้อยละ ๘๐ กลุ่มเป้าหมายได้รับการ เยี่ยมบ้านเพื่อส่งเสริม สุขภาพ	-กลุ่มเป้าหมายมีคุณภาพ ชีวิตที่ดี	กอง สาธารณสุข
๗	ป้องกันและควบคุมโรค จากการประกอบอาชีพ และสิ่งแวดล้อม	- เพื่อให้ผู้ประกอบการมี ความรู้และทักษะในการ ประกอบอาชีพอย่าง ปลอดภัยและไม่ทำลาย สิ่งแวดล้อม	-อบรมผู้ประกอบการ กิจการที่เป็นอันตรายต่อ สุขภาพ เช่น ช่างหม้อน้ำ ช่างซ่อมรถยนต์ ฯลฯ ในเขต เทศบาล	๒๐,๐๐๐	๒๐,๐๐๐	๒๐,๐๐๐	๒๐,๐๐๐	- ผู้ประกอบการเข้าร่วม โครงการมีความรู้เพิ่มขึ้น ร้อยละ ๕๐	- ผู้ประกอบการมีความรู้ ในการป้องกันตนเองจาก อันตรายที่ประกอบอาชีพ	กอง สาธารณสุข

**รายละเอียดโครงการพัฒนา
แผนพัฒนาท้องถิ่นสี่ปี (พ.ศ.๒๕๖๑-๒๕๖๔)
สำหรับ องค์กรปกครองส่วนท้องถิ่นดำเนินการ
เทศบาลเมืองพิบูลมังสาหาร**

ก.ยุทธศาสตร์จังหวัดที่ พัฒนาคุณภาพชีวิตที่ดี,การส่งเสริมการค้าการลงทุนการท่องเที่ยว,การพัฒนาการเกษตร,การเสริมสร้างและรักษาความมั่นคง

ข.ยุทธศาสตร์การพัฒนาขององค์กรปกครองส่วนท้องถิ่นในเขตจังหวัด การพัฒนาโครงสร้างพื้นฐาน,การส่งเสริมคุณภาพชีวิต,การจัดระเบียบชุมชน,การวางแผนการส่งเสริมการลงทุน,การบริหารจัดการศิลปวัฒนธรรม

๑. ยุทธศาสตร์การพัฒนาคคนและสังคมให้มีคุณภาพ

ที่	โครงการ	วัตถุประสงค์	เป้าหมาย (ผลผลิตของโครงการ)	งบประมาณและที่ผ่านมา				ตัวชี้วัด (KPI)	ผลที่คาดว่าจะได้รับ	หน่วยงาน รับผิดชอบหลัก
				๒๕๖๑ (บาท)	๒๕๖๒ (บาท)	๒๕๖๓ (บาท)	๒๕๖๔ (บาท)			
๘	อบรมให้ความรู้ด้าน สิ่งแวดล้อมในบ่อกำจัดขยะ	-เพื่อให้ประชาชนและ เจ้าหน้าที่ในบริเวณบ่อ กำจัดขยะทราบถึงการ ปฏิบัติและป้องกันตนให้ ปราศจากโรคที่เกิดจาก สิ่งแวดล้อม	-จัดอบรมประชาชนและ เจ้าหน้าที่ในบริเวณบ่อ กำจัดขยะ	๒๐,๐๐๐	๒๐,๐๐๐	๒๐,๐๐๐	๒๐,๐๐๐	-เจ้าหน้าที่และประชาชน ที่เข้าร่วมโครงการอย่าง น้อยร้อยละ ๕๐ มีความรู้ ความเข้าใจในการป้องกัน โรคจากสิ่งแวดล้อม	-เจ้าหน้าที่และประชาชน มีสุขภาพที่แข็งแรง ปราศจากโรคและมี สุขภาพที่ดี	กอง สาธารณสุข
๙	พัฒนาศักยภาพด้าน สาธารณสุข	-เพื่อให้ความรู้แก่ ผู้ประกอบการ -เพื่อส่งเสริมให้ความรู้ แนะนำให้ความช่วยเหลือ ในการดูแลรักษาสุขภาพ	-จัดอบรมผู้ประกอบการ ร้านค้า -ออกตรวจเยี่ยมหญิง ตั้งครรภ์, หลังคลอด , ผู้สูงอายุ, ผู้พิการ, ผู้ป่วย เรื้อรัง	๑๔๐,๐๐๐	๑๔๐,๐๐๐	๑๔๐,๐๐๐	๑๔๐,๐๐๐	-กลุ่มเป้าหมายมีความพึง พอใจในการดำเนิน โครงการอย่างน้อยร้อยละ ๕๐	-กลุ่มเป้าหมายมีสุขภาพ ที่ดีขึ้น	กอง สาธารณสุข
๑๐	อบรมให้ความรู้และทักษะ ในการสร้างสุขภาพแก่ อสม.	- เพื่อพัฒนาศักยภาพ อสม.	- อบรมให้ความรู้แก่ อสม. จำนวน ๒๖๕ คน	๒๐๐,๐๐๐	๒๐๐,๐๐๐	๒๐๐,๐๐๐	๒๐๐,๐๐๐	-ผู้เข้าร่วมอบรมอย่าง น้อยร้อยละ ๙๐	-อสม.มีความรู้ทักษะและ ประสบการณ์เพิ่มขึ้น	กอง สาธารณสุข

**รายละเอียดโครงการพัฒนา
แผนพัฒนาท้องถิ่นสี่ปี (พ.ศ.๒๕๖๑-๒๕๖๔)
สำหรับ องค์กรปกครองส่วนท้องถิ่นดำเนินการ
เทศบาลเมืองพิบูลมังสาหาร**

ก.ยุทธศาสตร์จังหวัดที่ พัฒนาคุณภาพชีวิตที่ดี,การส่งเสริมการค้าการลงทุนการท่องเที่ยว,การพัฒนาการเกษตร,การเสริมสร้างและรักษาความมั่นคง

ข.ยุทธศาสตร์การพัฒนาขององค์กรปกครองส่วนท้องถิ่นในเขตจังหวัด การพัฒนาโครงสร้างพื้นฐาน,การส่งเสริมคุณภาพชีวิต,การจัดระเบียบชุมชน,การวางแผนการส่งเสริมการลงทุน,การบริหารจัดการศิลปวัฒนธรรม

๑. ยุทธศาสตร์การพัฒนาคมนและสังคมให้มีคุณภาพ

ที่	โครงการ	วัตถุประสงค์	เป้าหมาย (ผลผลิตของโครงการ)	งบประมาณและที่ผ่านมา				ตัวชี้วัด (KPI)	ผลที่คาดว่าจะได้รับ	หน่วยงาน รับผิดชอบหลัก
				๒๕๖๑ (บาท)	๒๕๖๒ (บาท)	๒๕๖๓ (บาท)	๒๕๖๔ (บาท)			
๑๑	ป้องกันและแก้ไขปัญหาโรคเอดส์	- เพื่อป้องกันการแพร่ระบาดของโรคเอดส์	- จัดอบรมและรณรงค์ ปีละ ๑ ครั้ง	๑๐,๐๐๐	๑๐,๐๐๐	๑๐,๐๐๐	๑๐,๐๐๐	-ผู้เข้าร่วมอบรมมีความรู้ในการป้องกันโรคเอดส์เพิ่มขึ้น อย่างน้อยร้อยละ ๕๐	- ประชาชน/เยาวชน มีความรู้ในการป้องกันโรคเอดส์	กอง สาธารณสุข
๑๒	รณรงค์ฉีดวัคซีนป้องกันโรคพิษสุนัขบ้า	- ป้องกันโรคพิษสุนัขบ้าจากสัตว์สู่คน	-จัดซื้อวัสดุอุปกรณ์ที่จำเป็นในการดำเนินกิจกรรมรวมทั้งจัดทำเอกสารเพื่อเผยแพร่ในเขตเทศบาล - ออกบริการฉีดวัคซีนป้องกันโรคพิษสุนัขบ้า	๓๕,๐๐๐	๓๕,๐๐๐	๓๕,๐๐๐	๓๕,๐๐๐	-สุนัขและแมวในเขตได้รับการฉีดวัคซีนอย่างน้อยร้อยละ ๙๐	- ประชาชนปลอดภัยจากโรคพิษสุนัขบ้า	กอง สาธารณสุข
๑๓	ป้องกันและควบคุมโรคติดต่อในสัตว์	-เพื่อป้องกันและควบคุมโรคติดต่อในสัตว์	-จัดซื้อน้ำยาฆ่าเชื้อทำความสะอาดโรงฆ่าสัตว์อย่างต่อเนื่องตลอดปี	๓๐,๐๐๐	๓๐,๐๐๐	๓๐,๐๐๐	๓๐,๐๐๐	-อัตราการเกิดโรคติดต่อในสัตว์ลดลงอย่างน้อยร้อยละ ๑๐	-โรคฆ่าสัตว์สะอาดปลอดภัย -ประชาชนได้บริโภคเนื้อสัตว์ที่สะอาด	กอง สาธารณสุข

**รายละเอียดโครงการพัฒนา
แผนพัฒนาท้องถิ่นสี่ปี (พ.ศ.๒๕๖๑-๒๕๖๔)
สำหรับ องค์กรปกครองส่วนท้องถิ่นดำเนินการ
เทศบาลเมืองพิบูลมังสาหาร**

ก.ยุทธศาสตร์จังหวัดที่ พัฒนาคุณภาพชีวิตที่ดี,การส่งเสริมการค้าการลงทุนการท่องเที่ยว,การพัฒนาการเกษตร,การเสริมสร้างและรักษาความมั่นคง

ข.ยุทธศาสตร์การพัฒนาขององค์กรปกครองส่วนท้องถิ่นในเขตจังหวัด การพัฒนาโครงสร้างพื้นฐาน,การส่งเสริมคุณภาพชีวิต,การจัดระเบียบชุมชน,การวางแผนการส่งเสริมการลงทุน,การบริหารจัดการศิลปวัฒนธรรม

๑. ยุทธศาสตร์การพัฒนาคคนและสังคมให้มีคุณภาพ

ที่	โครงการ	วัตถุประสงค์	เป้าหมาย (ผลผลิตของโครงการ)	งบประมาณและที่ผ่านมา				ตัวชี้วัด (KPI)	ผลที่คาดว่าจะได้รับ	หน่วยงาน รับผิดชอบหลัก
				๒๕๖๑ (บาท)	๒๕๖๒ (บาท)	๒๕๖๓ (บาท)	๒๕๖๔ (บาท)			
๑๔	สร้างเสริมภูมิคุ้มกันโรคในนักเรียน	-เพื่อเพิ่มภูมิคุ้มกันโรคในนักเรียนตามเกณฑ์ของกระทรวงสาธารณสุข	- นักเรียนชั้นประถมศึกษาปีที่ ๑ และปีที่ ๖ โรงเรียนสังกัดเทศบาลทุกคน	๕,๐๐๐	๕,๐๐๐	๕,๐๐๐	๕,๐๐๐	- นักเรียนกลุ่มเป้าหมายได้รับวัคซีนครบตามเกณฑ์	- ไม่มีอัตราการป่วยด้วยโรคที่ป้องกันได้ด้วยวัคซีนในกลุ่มเป้าหมาย	กอง สาธารณสุข
๑๕	กำจัดการในนักเรียน	-เพื่อให้นักเรียนมีสุขภาพดี	- ตรวจและกำจัดการนักเรียนสังกัดเทศบาลปีละ ๑ ครั้ง	๕,๐๐๐	๕,๐๐๐	๕,๐๐๐	๕,๐๐๐	- นักเรียนอย่างน้อย ๕๐ คนได้รับการตรวจและกำจัดการ	- นักเรียนสุขภาพดีมีสมาธิในการเรียน	กอง สาธารณสุข
๑๖	สำรวจข้อมูลสภาวะอนามัยประจำครอบครัว	-เพื่อให้มีข้อมูลไปใช้ในการวางแผนดำเนินงาน	- สำรวจข้อมูลสภาวะอนามัยในเขตเทศบาล	๑๐,๐๐๐	๑๐,๐๐๐	๑๐,๐๐๐	๑๐,๐๐๐	- มีการสำรวจข้อมูลภาวะอนามัยครอบครัวทุกชุมชน	- มีข้อมูลด้านสาธารณสุขที่เป็นปัจจุบันสามารถนำไปวางแผนดำเนินงานอย่างมีประสิทธิภาพ	กอง สาธารณสุข
๑๗	อบรมอาสาสมัครและเยาวชนสาธารณสุขในโรงเรียน	- เพื่อสร้างผู้นำนักเรียนด้านสุขภาพ	-อบรมตัวแทนนักเรียนสังกัดเทศบาล ๑๐๐ คน	๑๐,๐๐๐	๑๐,๐๐๐	๑๐,๐๐๐	๑๐,๐๐๐	- ผู้เข้าร่วมอบรมอย่างน้อยร้อยละ ๕๐ มีความรู้ด้านสุขภาพเพิ่มขึ้น	-นักเรียนสามารถดูแลสุขภาพตนเองและเพื่อนได้เหมาะสม	กอง สาธารณสุข

**รายละเอียดโครงการพัฒนา
แผนพัฒนาท้องถิ่นสี่ปี (พ.ศ.๒๕๖๑-๒๕๖๔)
สำหรับ องค์กรปกครองส่วนท้องถิ่นดำเนินการ
เทศบาลเมืองพิบูลมังสาหาร**

ก.ยุทธศาสตร์จังหวัดที่ พัฒนาคุณภาพชีวิตที่ดี,การส่งเสริมการค้าการลงทุนการท่องเที่ยว,การพัฒนาการเกษตร,การเสริมสร้างและรักษาความมั่นคง

ข.ยุทธศาสตร์การพัฒนาขององค์กรปกครองส่วนท้องถิ่นในเขตจังหวัด การพัฒนาโครงสร้างพื้นฐาน,การส่งเสริมคุณภาพชีวิต,การจัดระเบียบชุมชน,การวางแผนการส่งเสริมการลงทุน,การบริหารจัดการศิลปวัฒนธรรม

๑. ยุทธศาสตร์การพัฒนาคมนและสังคมให้มีคุณภาพ

ที่	โครงการ	วัตถุประสงค์	เป้าหมาย (ผลผลิตของโครงการ)	งบประมาณและที่ผ่านมา				ตัวชี้วัด (KPI)	ผลที่คาดว่าจะได้รับ	หน่วยงาน รับผิดชอบหลัก
				๒๕๖๑ (บาท)	๒๕๖๒ (บาท)	๒๕๖๓ (บาท)	๒๕๖๔ (บาท)			
๑๘	เพิ่มศักยภาพผู้ประกอบการในตลาดสด,ร้านอาหาร,แผงลอย	-ผู้ประกอบการตระหนักถึงการพัฒนาสถานประกอบการตนเองให้ผ่านมาตรฐาน	-อบรมให้ความรู้ผู้ประกอบการ	๓๐,๐๐๐	๕๐,๐๐๐	๕๐,๐๐๐	๕๐,๐๐๐	-ร้านอาหารและแผงลอยผ่านเกณฑ์มาตรฐาน CFGT แผงอาหารสดในตลาดผ่านเกณฑ์ Food safety -ผู้ประกอบการได้รับการตรวจสอบสุขภาพ	-ผู้ประกอบการตระหนักถึงการพัฒนาสถานประกอบการตนเองให้ผ่านมาตรฐาน	กอง สาธารณสุขฯ
๑๙	ส่งเสริมสุขภาพจิตในกลุ่มเสี่ยง	- เพื่อดูแลติดตามภาวะสุขภาพจิตกลุ่มเสี่ยง	- กลุ่มเสี่ยงในเขตเทศบาล	๑๐,๐๐๐	๑๐,๐๐๐	๑๐,๐๐๐	๑๐,๐๐๐	- กลุ่มเสี่ยงได้รับการดูแลติดตามภาวะสุขภาพจิตอย่างน้อยร้อยละ ๕๐	- กลุ่มเป้าหมายมีสุขภาพจิตที่ดีมีคุณภาพชีวิตที่ดี	กอง สาธารณสุขฯ
๒๐	ตลาดสดน้ำซึ้อ	- เพื่อให้ตลาดได้รับการพัฒนาตามเกณฑ์ตลาดสดน้ำซึ้อ	- ตลาดสดเทศบาลพิบูลมังสาหาร	๕๐,๐๐๐	๕๐,๐๐๐	๕๐,๐๐๐	๕๐,๐๐๐	-ตลาดผ่านเกณฑ์ตลาดสดน้ำซึ้อ ระดับ ๓-๕ ดาว	-ตลาดผ่านเกณฑ์ตลาดสดน้ำซึ้อ ระดับ ๓-๕ ดาวประชาชนได้บริโภคอาหารที่สะอาดปลอดภัย	กอง สาธารณสุขฯ

**รายละเอียดโครงการพัฒนา
แผนพัฒนาท้องถิ่นสี่ปี (พ.ศ.๒๕๖๑-๒๕๖๔)
สำหรับ องค์กรปกครองส่วนท้องถิ่นดำเนินการ
เทศบาลเมืองพิบูลมังสาหาร**

ก.ยุทธศาสตร์จังหวัดที่ พัฒนาคุณภาพชีวิตที่ดี,การส่งเสริมการค้าการลงทุนการท่องเที่ยว,การพัฒนาการเกษตร,การเสริมสร้างและรักษาความมั่นคง

ข.ยุทธศาสตร์การพัฒนาขององค์กรปกครองส่วนท้องถิ่นในเขตจังหวัด การพัฒนาโครงสร้างพื้นฐาน,การส่งเสริมคุณภาพชีวิต,การจัดระเบียบชุมชน,การวางแผนการส่งเสริมการลงทุน,การบริหารจัดการศิลปวัฒนธรรม

๑. ยุทธศาสตร์การพัฒนาคคนและสังคมให้มีคุณภาพ

ที่	โครงการ	วัตถุประสงค์	เป้าหมาย (ผลผลิตของโครงการ)	งบประมาณและที่ผ่านมา				ตัวชี้วัด (KPI)	ผลที่คาดว่าจะได้รับ	หน่วยงาน รับผิดชอบหลัก
				๒๕๖๑ (บาท)	๒๕๖๒ (บาท)	๒๕๖๓ (บาท)	๒๕๖๔ (บาท)			
๒๑	โรงเรียนส่งเสริมสุขภาพ	-เพื่อให้นักเรียนที่ได้รับการอบรมอาสาสมัครสาธารณสุขในโรงเรียน นำเอาความรู้ความสามารถแนะนำช่วยเหลือผู้อื่นได้	-ครูและนักเรียนโรงเรียนและศูนย์พัฒนาเด็กในสังกัดเทศบาล	๕,๐๐๐	๕,๐๐๐	๕,๐๐๐	๕,๐๐๐	- กลุ่มเป้าหมายที่เข้ารับการอบรมมีความรู้ความสามารถด้านการส่งเสริมสุขภาพเพิ่มขึ้นอย่างน้อยร้อยละ ๕๐	-อาสาสมัครสาธารณสุขในโรงเรียนนำเอาความรู้ความสามารถแนะนำช่วยเหลือผู้อื่น	กอง สาธารณสุขฯ
๒๒	วัดส่งเสริมสุขภาพ	- เพื่อส่งเสริมและพัฒนาวัดให้เป็นวัดส่งเสริมสุขภาพเพื่อให้เกิดความร่วมมือของบุคลากรในวัดและชุมชน	- จัดกิจกรรมเพื่อส่งเสริมและพัฒนาวัดให้เกิดความร่วมมือระหว่างบุคลากรในวัดกับชุมชนเพื่อส่งเสริมสุขภาพจำนวน๒วัดในเขตเทศบาล	๑๐,๐๐๐	๑๐,๐๐๐	๑๐,๐๐๐	๑๐,๐๐๐	- วัด ๒ แห่งได้รับการพัฒนาตามเกณฑ์วัดส่งเสริมสุขภาพ	- วัดสะอาด ปลอดภัย ไร้เหล้า ยาเสพติด รมรื่น เป็นศูนย์รวมน้ำใจของชุมชนเอื้อต่อการมีสุขภาพดี	กอง สาธารณสุขฯ
๒๓	ป่วยใช้ ไม่สบาย	- เพื่อพัฒนาระบบบริการดูแล รับ-ส่งโรงพยาบาลแก่ผู้ป่วยกรณีแพทย์นัด	- บริการรับ-ส่งผู้ป่วยกรณีแพทย์นัดไปโรงพยาบาลในจังหวัดอุบลราชธานี	๕๐,๐๐๐	๕๐,๐๐๐	๕๐,๐๐๐	๕๐,๐๐๐	- ประชาชนพึงพอใจในการรับบริการคิดเป็นร้อยละ๘๐	-ประชาชนมีความพอใจในการรับบริการ -ประชาชนลดภาระค่าใช้จ่ายในการเดินทาง	กอง สาธารณสุขฯ

**รายละเอียดโครงการพัฒนา
แผนพัฒนาท้องถิ่นสี่ปี (พ.ศ.๒๕๖๑-๒๕๖๔)
สำหรับ องค์กรปกครองส่วนท้องถิ่นดำเนินการ
เทศบาลเมืองพิบูลมังสาหาร**

ก.ยุทธศาสตร์จังหวัดที่ พัฒนาคุณภาพชีวิตที่ดี,การส่งเสริมการค้าการลงทุนการท่องเที่ยว,การพัฒนาการเกษตร,การเสริมสร้างและรักษาความมั่นคง

ข.ยุทธศาสตร์การพัฒนาขององค์กรปกครองส่วนท้องถิ่นในเขตจังหวัด การพัฒนาโครงสร้างพื้นฐาน,การส่งเสริมคุณภาพชีวิต,การจัดระเบียบชุมชน,การวางแผนการส่งเสริมการลงทุน,การบริหารจัดการศิลปวัฒนธรรม

๑. ยุทธศาสตร์การพัฒนาคคนและสังคมให้มีคุณภาพ

ที่	โครงการ	วัตถุประสงค์	เป้าหมาย (ผลผลิตของโครงการ)	งบประมาณและที่ผ่านมา				ตัวชี้วัด (KPI)	ผลที่คาดว่าจะได้รับ	หน่วยงาน รับผิดชอบหลัก
				๒๕๖๑ (บาท)	๒๕๖๒ (บาท)	๒๕๖๓ (บาท)	๒๕๖๔ (บาท)			
๒๔	มุมเพื่อนใจวัยรุ่น	- เพื่อเผยแพร่ข้อมูลด้านสุขภาพโดยสื่อวิทยุเพื่อให้เยาวชนมีทางเลือกมีแหล่งให้ข้อมูลและคำปรึกษาด้านสุขภาพ	- เยาวชนในเขตเทศบาลเมืองพิบูลมังสาหารมีการดูแลรักษาสุขภาพที่เหมาะสม	๒๐,๐๐๐	๒๐,๐๐๐	๒๐,๐๐๐	๒๐,๐๐๐	-มีการเผยแพร่ข้อมูลด้านสุขภาพทางสื่อวิทยุ	-เยาวชนดำเนินชีวิตที่เหมาะสมมีสุขภาพจิตที่ดีไม่ติดสารเสพติดและอบายมุข	กอง สาธารณสุขฯ
๒๕	จัดบริการสาธารณสุขมูล ฐานชุมชน	- เพื่อให้ชุมชนมีส่วนร่วมในการจัดบริการสาธารณสุข	- ชุมชนทั้ง ๑๗ ชุมชนมีการดำเนินงานและบริหารจัดการงบประมาณ	๒๕๕,๐๐๐	๒๕๕,๐๐๐	๒๕๕,๐๐๐	๒๕๕,๐๐๐	-ชุมชนดำเนินกิจกรรมตามหลักเกณฑ์การจัดบริการสาธารณสุขมูล ฐานชุมชน ทั้ง ๑๗ ชุมชน	- ชุมชนสามารถบริหารจัดการงบประมาณที่ได้รับจัดสรรได้อย่างมีประสิทธิภาพ	กอง สาธารณสุขฯ
๒๖	ตรวจสอบสุขภาพประจำปี คณะผู้บริหาร/ สมาชิกสภา เทศบาล / พนักงาน/ลูกจ้าง	- เพื่อส่งเสริมให้เจ้าหน้าที่เทศบาลรวมทั้งคณะผู้บริหารทุกคนมีสุขภาพแข็งแรง	- คณะผู้บริหารและเจ้าหน้าที่ทุกคนได้รับการตรวจสอบสุขภาพอย่างน้อยปีละ ๑ ครั้ง	๑๕๐,๐๐๐	๑๕๐,๐๐๐	๑๕๐,๐๐๐	๑๕๐,๐๐๐	- คณะผู้บริหารและเจ้าหน้าที่ได้รับการตรวจสุขภาพประจำปีอย่างน้อย ๕๐ คน	- เจ้าหน้าที่และคณะผู้บริหารมีสุขภาพแข็งแรงและรับรู้ภาวะสุขภาพของตนเอง	กอง สาธารณสุขฯ
๒๗	คัดเลือกและอบรม อสม. ใหม่ทดแทน อสม.ที่พ้น สภาพ	- เพื่อให้มี อสม.ครบทุกพื้นที่ในเขตเทศบาล	- อสม.ใหม่ จำนวน ๒๗๒ คน ในเขตเทศบาล	๓๐,๐๐๐	๓๐,๐๐๐	๓๐,๐๐๐	๓๐,๐๐๐	-มีการคัดเลือก อสม.ใหม่ ทดแทน อสม.ที่พ้นสภาพ ได้ครบทุกพื้นที่	- มี อสม.ครบทุกพื้นที่ใน เขตเทศบาล	กอง สาธารณสุขฯ

**รายละเอียดโครงการพัฒนา
แผนพัฒนาท้องถิ่นสี่ปี (พ.ศ.๒๕๖๑-๒๕๖๔)
สำหรับ องค์กรปกครองส่วนท้องถิ่นดำเนินการ
เทศบาลเมืองพิบูลมังสาหาร**

ก.ยุทธศาสตร์จังหวัดที่ พัฒนาคุณภาพชีวิตที่ดี,การส่งเสริมการค้าการลงทุนการท่องเที่ยว,การพัฒนาการเกษตร,การเสริมสร้างและรักษาความมั่นคง

ข.ยุทธศาสตร์การพัฒนาขององค์กรปกครองส่วนท้องถิ่นในเขตจังหวัด การพัฒนาโครงสร้างพื้นฐาน,การส่งเสริมคุณภาพชีวิต,การจัดระเบียบชุมชน,การวางแผนการส่งเสริมการลงทุน,การบริหารจัดการศิลปวัฒนธรรม

๑. ยุทธศาสตร์การพัฒนาคมนและสังคมให้มีคุณภาพ

ที่	โครงการ	วัตถุประสงค์	เป้าหมาย (ผลผลิตของโครงการ)	งบประมาณและที่ผ่านมา				ตัวชี้วัด (KPI)	ผลที่คาดว่าจะได้รับ	หน่วยงาน รับผิดชอบหลัก
				๒๕๖๑ (บาท)	๒๕๖๒ (บาท)	๒๕๖๓ (บาท)	๒๕๖๔ (บาท)			
๒๘	อบรมฟื้นฟูความรู้และทัศนศึกษา อสม.	- เพื่อสร้างความรู้ทักษะและประสบการณ์ให้แก่ อสม.ในเขตเทศบาล	-จัดอบรมอสม. จำนวน ๒๗๒ คน ในเขตเทศบาล	๗๕๐,๐๐๐	๗๕๐,๐๐๐	๗๕๐,๐๐๐	๗๕๐,๐๐๐	-ผู้เข้าร่วมอบรมมีความพึงพอใจอย่างน้อยร้อยละ ๕๐	-อสม.มีความรู้ทักษะและประสบการณ์เพิ่มขึ้น -สามารถให้ความช่วยเหลือในการดูแลรักษาสุขภาพแก่ประชาชนได้	กอง สาธารณสุขฯ
๒๙	จัดกิจกรรมวัน อสม. แห่งชาติ	-ส่งเสริมการปฏิบัติงานให้มีศักยภาพยิ่งขึ้น	- จัดกิจกรรมวัน อสม. ๑ ครั้งในเดือน มีนาคม	๔๐,๐๐๐	๔๐,๐๐๐	๔๐,๐๐๐	๔๐,๐๐๐	-มี อสม. เข้าร่วมโครงการอย่างน้อยร้อยละ ๗๐	-อสม.มีศักยภาพในการปฏิบัติงาน -สุขภาพประชาชนมีสุขภาพที่ดีขึ้น	กอง สาธารณสุขฯ
๓๐	เชิดชูเกียรติ อสม.	- เพื่อให้ อสม.ที่ทำงานครบ ๕ ปี ๑๐ปี ๑๕ ปี ๒๐ ปี และ๒๕ ปี ได้รับใบประกาศเกียรติคุณ	- อสม.ที่ทำงานครบ ๕ ปี ๑๐ปี ๑๕ ปี ๒๐ ปีและ๒๕ ปี ได้รับใบประกาศเกียรติคุณ - จัดประกวด อสม.ดีเด่น๑๐ สาขา	๑๐,๐๐๐	๑๐,๐๐๐	๑๐,๐๐๐	๑๐,๐๐๐	- อสม.ที่ทำงานครบ ๕ปี, ๑๐ปี,๑๕ปี,๒๐ปี และ๒๕ ปีได้รับใบประกาศเกียรติคุณ -มี อสม.ดีเด่นส่งเข้าประกวดระดับอำเภออย่างน้อย ๑ สาขา	- อสม. มีขวัญและกำลังใจในการทำงาน มี อสม.ดีเด่นเป็นต้นแบบในการดำเนินงานด้านสุขภาพ	กอง สาธารณสุขฯ

**รายละเอียดโครงการพัฒนา
แผนพัฒนาท้องถิ่นสี่ปี (พ.ศ.๒๕๖๑-๒๕๖๔)
สำหรับ องค์กรปกครองส่วนท้องถิ่นดำเนินการ
เทศบาลเมืองพิบูลมังสาหาร**

ก.ยุทธศาสตร์จังหวัดที่ พัฒนาคุณภาพชีวิตที่ดี,การส่งเสริมการค้าการลงทุนการท่องเที่ยว,การพัฒนาการเกษตร,การเสริมสร้างและรักษาความมั่นคง

ข.ยุทธศาสตร์การพัฒนาขององค์กรปกครองส่วนท้องถิ่นในเขตจังหวัด การพัฒนาโครงสร้างพื้นฐาน,การส่งเสริมคุณภาพชีวิต,การจัดระเบียบชุมชน,การวางแผนการส่งเสริมการลงทุน,การบริหารจัดการศิลปวัฒนธรรม

๑. ยุทธศาสตร์การพัฒนาคมนและสังคมให้มีคุณภาพ

ที่	โครงการ	วัตถุประสงค์	เป้าหมาย (ผลผลิตของโครงการ)	งบประมาณและที่ผ่านมา				ตัวชี้วัด (KPI)	ผลที่คาดว่าจะได้รับ	หน่วยงาน รับผิดชอบหลัก
				๒๕๖๑ (บาท)	๒๕๖๒ (บาท)	๒๕๖๓ (บาท)	๒๕๖๔ (บาท)			
๓๑	ปรับปรุงต่อเติมอาคารศูนย์บริการสาธารณสุขเทศบาลเมืองพิบูลมังสาหาร	-เพื่อใช้เป็นสถานบริการนวดแผนไทย	-ปรับปรุง/ต่อเติมอาคารศูนย์บริการสาธารณสุขเทศบาลเมืองพิบูลมังสาหารให้เป็นสถานบริการนวดแผนไทยที่ได้มาตรฐาน	-	๕,๐๐๐	-	-	-มีการปรับปรุง/ต่อเติมอาคารศูนย์บริการสาธารณสุขตามรูปแบบที่กำหนด	-เทศบาลเมืองพิบูลมังสาหารเป็นสถานที่บริการนวดแผนไทยที่ได้มาตรฐาน	กองสาธารณสุขฯ
๓๒	จัดทำสื่อสุขภาพประชาสัมพันธ์	- เพื่อให้ผู้มารับบริการศูนย์ฯได้รับความรู้ด้านสาธารณสุข	- จัดทำเอกสาร,แผ่นพับเพื่อเผยแพร่ประชาสัมพันธ์ความรู้ด้านสาธารณสุขให้แก่ประชาชนที่มารับบริการ	๑๐,๐๐๐	๑๐,๐๐๐	๑๐,๐๐๐	-	- ผู้มารับบริการมีความรู้ด้านสาธารณสุขเพิ่มขึ้นอย่างน้อยร้อยละ ๕๐	- ผู้มารับบริการศูนย์ฯได้รับความรู้ด้านสาธารณสุข	กองสาธารณสุขฯ
๓๓	ขุดลอกท่อระบายภายในเขตเทศบาล	- เพื่อป้องกันแก้ไขปัญหาน้ำท่วม - เพื่อแก้ไขปัญหาท่อระบายน้ำตันเงินส่งกลิ่นเหม็น	- ขุดลอกท่อระบายภายในเขตเทศบาล	๕๐,๐๐๐	๕๐,๐๐๐	๕๐,๐๐๐	๕๐,๐๐๐	-ขุดลอกท่อระบายน้ำในเขตเทศบาลได้อย่างน้อยร้อยละ ๕๐	- การระบายน้ำเป็นไปอย่างมีประสิทธิภาพ - ลดปัญหาน้ำท่วมขังบ้านประชาชน	กองสาธารณสุขฯ

**รายละเอียดโครงการพัฒนา
แผนพัฒนาท้องถิ่นสี่ปี (พ.ศ.๒๕๖๑-๒๕๖๔)
สำหรับ องค์กรปกครองส่วนท้องถิ่นดำเนินการ
เทศบาลเมืองพิบูลมังสาหาร**

ก.ยุทธศาสตร์จังหวัดที่ พัฒนาคุณภาพชีวิตที่ดี,การส่งเสริมการค้าการลงทุนการท่องเที่ยว,การพัฒนาการเกษตร,การเสริมสร้างและรักษาความมั่นคง

ข.ยุทธศาสตร์การพัฒนาขององค์กรปกครองส่วนท้องถิ่นในเขตจังหวัด การพัฒนาโครงสร้างพื้นฐาน,การส่งเสริมคุณภาพชีวิต,การจัดระเบียบชุมชน,การวางแผนการส่งเสริมการลงทุน,การบริหารจัดการศิลปวัฒนธรรม

๑. ยุทธศาสตร์การพัฒนาคมนและสังคมให้มีคุณภาพ

ที่	โครงการ	วัตถุประสงค์	เป้าหมาย (ผลผลิตของโครงการ)	งบประมาณและที่ผ่านมา				ตัวชี้วัด (KPI)	ผลที่คาดว่าจะได้รับ	หน่วยงาน รับผิดชอบหลัก
				๒๕๖๑ (บาท)	๒๕๖๒ (บาท)	๒๕๖๓ (บาท)	๒๕๖๔ (บาท)			
๒.แผนงานเคหะและชุมชน										
๓๔	ก่อสร้างคอกพักสัตว์โรง ผลิตเนื้อสัตว์	-เพื่อใช้เป็นสถานที่ทำ ความสะอาดสัตว์ที่ถูก สุขลักษณะ	-ก่อสร้างคอกพักสัตว์โรง ผลิตเนื้อสัตว์อาคาร คสล.ชั้น เดียวตามแบบแปลนเทศบาล	๒๕๐,๐๐๐	-	-	-	- การก่อสร้างเป็นไปตาม รูปแบบที่กำหนด	-ประชาชนได้บริโภค เนื้อสัตว์ที่สะอาดถูก สุขลักษณะ	กอง สาธารณสุขฯ
๓๕	ก่อสร้างท่อระบายน้ำถนน เทศบาล ๑ (เพิ่มเติม)	-เพื่อเพิ่มประสิทธิภาพใน การระบายน้ำ	-ก่อสร้างท่อระบายน้ำถนน เทศบาล๑ โดยก่อสร้างท่อ ระบายน้ำ ขนาด ๐.๔๐ เมตร พร้อมบ่อพัก คสล. ความยาวรวมประมาณ ๔๕.๐๐ เมตร	๒๕๐,๐๐๐	-	-	-	- การดำเนินการเป็นไป ตามแบบที่กำหนด	-การระบายน้ำเป็นไป อย่างมีประสิทธิภาพลด ปัญหาน้ำท่วมขัง	กองช่าง
๓๖	ก่อสร้าง ถนน คสล. ขอย ทองพิทักษ์ (เพิ่มเติม)	-เพื่อพัฒนาระบบ คมนาคมให้เป็นไปอย่าง ทั่วถึงและได้มาตรฐาน	-ก่อสร้างถนน คสล.หนา ๐.๑๒ เมตร ขอยทองพิทักษ์ กว้างเฉลี่ย ๔.๕๐ เมตร ความยาว ๑๓.๐๐ เมตร พื้นที่ไม่น้อยกว่า ๕๘.๕ ตารางเมตร	๓๕,๐๐๐	-	-	-	- การดำเนินการเป็นไป ตามแบบที่กำหนดและ คุณสมบัติ	-เกิดความสะดวกในการ คมนาคม ประชาชนมี คุณภาพชีวิตที่ดี	กองช่าง

**รายละเอียดโครงการพัฒนา
แผนพัฒนาท้องถิ่นสี่ปี (พ.ศ.๒๕๖๑-๒๕๖๔)
สำหรับ องค์กรปกครองส่วนท้องถิ่นดำเนินการ
เทศบาลเมืองพิบูลมังสาหาร**

ก.ยุทธศาสตร์จังหวัดที่ พัฒนาคุณภาพชีวิตที่ดี,การส่งเสริมการค้าการลงทุนการท่องเที่ยว,การพัฒนาการเกษตร,การเสริมสร้างและรักษาความมั่นคง

ข.ยุทธศาสตร์การพัฒนาขององค์กรปกครองส่วนท้องถิ่นในเขตจังหวัด การพัฒนาโครงสร้างพื้นฐาน,การส่งเสริมคุณภาพชีวิต,การจัดระเบียบชุมชน,การวางแผนการส่งเสริมการลงทุน,การบริหารจัดการศิลปวัฒนธรรม

๑. ยุทธศาสตร์การพัฒนาคมนและสังคมให้มีคุณภาพ

ที่	โครงการ	วัตถุประสงค์	เป้าหมาย (ผลผลิตของโครงการ)	งบประมาณและที่ผ่านมา				ตัวชี้วัด (KPI)	ผลที่คาดว่าจะได้รับ	หน่วยงาน รับผิดชอบหลัก
				๒๕๖๑ (บาท)	๒๕๖๒ (บาท)	๒๕๖๓ (บาท)	๒๕๖๔ (บาท)			
๓๗	ปรับปรุงทางเดินใต้สะพานข้ามแม่น้ำมูล	-เพื่อพัฒนาระบบคมนาคมให้เป็นไปอย่างทั่วถึงและได้มาตรฐาน	-โดยทำการก่อสร้างบันทางขึ้นลง พร้อมลานเอนกประสงค์ ขนาดกว้าง ๗.๕๐ เมตร ยาว ๑๑.๐๐ เมตร และงานอื่นๆตามแบบแปลนเทศบาลกำหนด	๑๘๕,๐๐๐	-	-	-	-การดำเนินการเป็นไปตามรูปแบบที่กำหนดและคุณสมบัติ	-เกิดความสะดวกในการคมนาคม ประชาชนมีคุณภาพชีวิตที่ดี	กองช่าง
๓๘	ก่อสร้างถนน คสล.เชื่อมทางลงทำน้ำ ถนนนามมนตรี	-เพื่อเสริมสร้างโครงข่ายจราจรให้ทั่วถึงและได้มาตรฐาน	-ก่อสร้างถนน คสล.เชื่อมทางลงทำน้ำ ถนนนามมนตรีพื้นที่ก่อสร้าง ๑๕๕ ตารางเมตร	๑๕๐,๐๐๐	-	-	-	-การก่อสร้างเป็นไปตามรูปแบบที่กำหนด	-ประชาชนมีคุณภาพชีวิตที่ดียิ่งขึ้น -ประชาชนได้รับความสะดวกในการสัญจร	กองช่าง

**รายละเอียดโครงการพัฒนา
แผนพัฒนาท้องถิ่นสี่ปี (พ.ศ.๒๕๖๑-๒๕๖๔)
สำหรับ องค์กรปกครองส่วนท้องถิ่นดำเนินการ
เทศบาลเมืองพิบูลมังสาหาร**

ก.ยุทธศาสตร์จังหวัดที่ พัฒนาคุณภาพชีวิตที่ดี,การส่งเสริมการค้าการลงทุนการท่องเที่ยว,การพัฒนาการเกษตร,การเสริมสร้างและรักษาความมั่นคง

ข.ยุทธศาสตร์การพัฒนาขององค์กรปกครองส่วนท้องถิ่นในเขตจังหวัด การพัฒนาโครงสร้างพื้นฐาน,การส่งเสริมคุณภาพชีวิต,การจัดระเบียบชุมชน,การวางแผนการส่งเสริมการลงทุน,การบริหารจัดการศิลปวัฒนธรรม

๑. ยุทธศาสตร์การพัฒนาคมนและสังคมให้มีคุณภาพ

ที่	โครงการ	วัตถุประสงค์	เป้าหมาย (ผลผลิตของโครงการ)	งบประมาณและที่ผ่านมา				ตัวชี้วัด (KPI)	ผลที่คาดว่าจะได้รับ	หน่วยงาน รับผิดชอบหลัก
				๒๕๖๑ (บาท)	๒๕๖๒ (บาท)	๒๕๖๓ (บาท)	๒๕๖๔ (บาท)			
๓๙	ก่อสร้างรางระบายน้ำ คสล.ซอยบ้านนายสมัย เทียบโพธิ์	-เพื่อเพิ่มประสิทธิภาพ การระบายน้ำในเขต เทศบาลลดปัญหาน้ำท่วม ขังที่พื้กอาศัยของประชาชน	-ก่อสร้างรางระบายน้ำ คสล.ซอยบ้านนายสมัย เทียบโพธิ์ โดยก่อสร้างรางวี คสล. ขนาดความกว้าง ๐.๔๐ เมตร ลึกเฉลี่ย ๐.๓๐ เมตร ความยาวรวมสอง ข้างทางประมาณ ๑๒๐.๐๐ เมตร	๑๕๐,๐๐๐	-	-	-	-ป้องกันการเกิดอุทกภัย น้ำท่วมที่พื้กอาศัยของ ประชาชน ได้อย่างน้อย จำนวน ๓๕ ครัวเรือน	-การระบายน้ำในเขต เทศบาลเป็นไปอย่างมี ประสิทธิภาพลดปัญหาน้ำ ท่วมขังในเขตเทศบาล	กองช่าง
๔๐	ก่อสร้างทางระบายน้ำ คสล.ถนนชาฎบาล (ซอย บ้านนายดำรง โทจันทร์)	-เพื่อป้องกันแก้ไขปัญหา น้ำท่วมขังสร้างโครงการ ข่วยการระบายน้ำให้ทั่วถึง	-ก่อสร้างทางระบายน้ำ ขนาด ๐.๔๐ เมตร ความ ยาวทั้ง ๒ ข้าง รวม ๖๔.๐๐ เมตร	-	-	๑๐๐,๐๐๐	-	-การก่อสร้างเป็นไปตาม รูปแบบที่กำหนด	-การระบายน้ำเป็นไป อย่างมีประสิทธิภาพลด ปัญหาน้ำท่วมขัง	กองช่าง

**รายละเอียดโครงการพัฒนา
แผนพัฒนาท้องถิ่นสี่ปี (พ.ศ.๒๕๖๑-๒๕๖๔)
สำหรับ องค์กรปกครองส่วนท้องถิ่นดำเนินการ
เทศบาลเมืองพิบูลมังสาหาร**

ก.ยุทธศาสตร์จังหวัดที่ พัฒนาคุณภาพชีวิตที่ดี,การส่งเสริมการค้าการลงทุนการท่องเที่ยว,การพัฒนาการเกษตร,การเสริมสร้างและรักษาความมั่นคง

ข.ยุทธศาสตร์การพัฒนาขององค์กรปกครองส่วนท้องถิ่นในเขตจังหวัด การพัฒนาโครงสร้างพื้นฐาน,การส่งเสริมคุณภาพชีวิต,การจัดระเบียบชุมชน,การวางแผนการส่งเสริมการลงทุน,การบริหารจัดการศิลปวัฒนธรรม

๑. ยุทธศาสตร์การพัฒนาคมนและสังคมให้มีคุณภาพ

ที่	โครงการ	วัตถุประสงค์	เป้าหมาย (ผลผลิตของโครงการ)	งบประมาณและที่ผ่านมา				ตัวชี้วัด (KPI)	ผลที่คาดว่าจะได้รับ	หน่วยงาน รับผิดชอบหลัก
				๒๕๖๑ (บาท)	๒๕๖๒ (บาท)	๒๕๖๓ (บาท)	๒๕๖๔ (บาท)			
๔๑	ติดตั้งสัญญาณไฟจราจรแบบ กระพริบสีเหลืองสี่แยก ถนนสถิตยนิมานกาล ซอย ๓ ตัดถนนสร้างคำ	-เพื่อพัฒนาระบบจราจร ให้ได้มาตรฐานเกิดความ สะดวกปลอดภัยในการ สัญจร	-ติดตั้งสัญญาณไฟจราจร ชนิดสีเหลืองเส้นกลาง ๓๐๐ มม.หลอดLED เส้าไฟ สัญญาณจราจรแบบธรรมดา (เส้าเดี่ยว) จำนวน ๔ ต้น พร้อมชุดควบคุม	-	-	๑๒๐,๐๐๐	-	- ได้ติดตั้งสัญญาณไฟฟ้ จราจรตามรูปแบบที่กำหนด	-ประชาชนได้รับความ สะดวกปลอดภัย	กองช่าง
๔๒	เปลี่ยนสายไฟฟ้าสายเมน สายเปลือย เป็นสายหุ้ม ฉนวน ภายในเขตเทศบาล	-เพื่อป้องกันอันตราย ที่ เกิดจากไฟฟ้าดูด ไฟฟ้า ช็อต เพราะสายไฟที่ไม่มี ฉนวน	-เพื่อเปลี่ยนสายไฟฟ้าสาย เมนสายเปลือย เป็นสายหุ้ม ฉนวน	-	๑,๐๐๐,๐๐๐	-	-	- สายไฟฟ้าได้รับการ เปลี่ยนครบ๑๐๐%	-ประชาชนได้รับความ สะดวกปลอดภัย	กองช่าง
๔๓	ก่อสร้างถนน คสล.ภูหลวง ซอย ๙	-เพื่อความสะดวกในการ สัญจรไปมาของประชาชน ที่อาศัยอยู่ในชุมชน	-ก่อสร้าง คสล. หน้า ๐.๑๐ เมตร กว้างเฉลี่ย ๓.๐๐ เมตร ยาวประมาณ ๘๕.๐๐ เมตร หรือมีพื้นที่ไม่ น้อยกว่า ๒๕๕.๐๐ เมตร	-	-	๑๐๐,๐๐๐	-	-การก่อสร้างเป็นไปตาม รูปแบบที่กำหนด	-เพื่อความสะดวกในการ สัญจรไปมาวยอดยานได้รับ ความสะดวก	กองช่าง

**รายละเอียดโครงการพัฒนา
แผนพัฒนาท้องถิ่นสี่ปี (พ.ศ.๒๕๖๑-๒๕๖๔)
สำหรับ องค์กรปกครองส่วนท้องถิ่นดำเนินการ
เทศบาลเมืองพิบูลมังสาหาร**

ก.ยุทธศาสตร์จังหวัดที่ พัฒนาคุณภาพชีวิตที่ดี,การส่งเสริมการค้าการลงทุนการท่องเที่ยว,การพัฒนาการเกษตร,การเสริมสร้างและรักษาความมั่นคง

ข.ยุทธศาสตร์การพัฒนาขององค์กรปกครองส่วนท้องถิ่นในเขตจังหวัด การพัฒนาโครงสร้างพื้นฐาน,การส่งเสริมคุณภาพชีวิต,การจัดระเบียบชุมชน,การวางแผนการส่งเสริมการลงทุน,การบริหารจัดการศิลปวัฒนธรรม

๑. ยุทธศาสตร์การพัฒนาคมนและสังคมให้มีคุณภาพ

ที่	โครงการ	วัตถุประสงค์	เป้าหมาย (ผลผลิตของโครงการ)	งบประมาณและที่ผ่านมา				ตัวชี้วัด (KPI)	ผลที่คาดว่าจะได้รับ	หน่วยงาน รับผิดชอบหลัก
				๒๕๖๑ (บาท)	๒๕๖๒ (บาท)	๒๕๖๓ (บาท)	๒๕๖๔ (บาท)			
๔๔	ตัดหัวมุม ถนนหลวง ซอย ๒	-เพื่ออำนวยความสะดวกในการสัญจรแก่นักท่องเที่ยวและประชาชน	-ก่อสร้างตัดหัวมุมถนนหลวงซอย ๒	-	๒๐๐,๐๐๐	-	-	- การก่อสร้างตัดหัวมุมถนน ถนนหลวงซอย ๒ เป็นไปตามรูปแบบที่กำหนด	-ประชาชนได้รับความสะดวกปลอดภัย	กองช่าง
๔๕	ก่อสร้างถนน คสล. ถนนสร้างคำ ช่วงจากถนนโป่งแดงถึงถนนสถิตย์นิมานกาล	-เพื่อความสะดวกในการสัญจรไปมาของประชาชนที่อาศัยอยู่ในชุมชน	-ก่อสร้าง ถนน คสล.หนา ๐.๒๐ เมตร กว้างเฉลี่ย ๙.๙๕ เมตร ยาวประมาณ ๔๘๔.๐๐ เมตร หรือพื้นที่ไม่น้อยกว่า ๔,๘๒๔.๐๐ ตารางเมตร	๕,๐๐๐,๐๐๐	-	-	-	- การก่อสร้างเป็นไปตามรูปแบบที่กำหนด	-เพื่อความสะดวกในการสัญจรไปมาวยอดยานได้รับความสะดวก	
๔๖	ปูกระเบื้องทางเดินอาคารตลาดขายเสื้อผ้า	-เพื่ออำนวยความสะดวกในการสัญจรแก่ประชาชน -สะดวกในการทำความสะดวก	-ก่อสร้างปูกระเบื้องทางเดินอาคารตลาดขายเสื้อผ้า อาคาร ๑,อาคาร ๘ และอาคาร ๙	-	-	๑,๐๐๐,๐๐๐	-	- การก่อสร้างเป็นไปตามแบบแปลนที่กำหนดไว้	-ประชาชนได้รับความสะดวกตลาดสดเป็นระเบียบ	กองช่าง
๔๗	ปรับปรุงตีเส้นจราจร	-เพื่อเพิ่มวิสัยทัศน์ในการขับรถ	-ตีเส้นจราจรถนน และแยกสัญญาณไฟจราจรในเขตเทศบาล	-	-	๕๐๐,๐๐๐	-	- ตีเส้นจราจรถนน ในเขตเทศบาล ได้อย่างน้อยร้อยละ ๑๐ ของเป้าหมาย	-การจราจรเกิดความเป็นระเบียบ ปลอดภัย	กองช่าง

**รายละเอียดโครงการพัฒนา
แผนพัฒนาท้องถิ่นสี่ปี (พ.ศ.๒๕๖๑-๒๕๖๔)
สำหรับ องค์กรปกครองส่วนท้องถิ่นดำเนินการ
เทศบาลเมืองพิบูลมังสาหาร**

ก.ยุทธศาสตร์จังหวัดที่ พัฒนาคุณภาพชีวิตที่ดี,การส่งเสริมการค้าการลงทุนการท่องเที่ยว,การพัฒนาการเกษตร,การเสริมสร้างและรักษาความมั่นคง

ข.ยุทธศาสตร์การพัฒนาขององค์กรปกครองส่วนท้องถิ่นในเขตจังหวัด การพัฒนาโครงสร้างพื้นฐาน,การส่งเสริมคุณภาพชีวิต,การจัดระเบียบชุมชน,การวางแผนการส่งเสริมการลงทุน,การบริหารจัดการศิลปวัฒนธรรม

๑. ยุทธศาสตร์การพัฒนาคมนและสังคมให้มีคุณภาพ

ที่	โครงการ	วัตถุประสงค์	เป้าหมาย (ผลผลิตของโครงการ)	งบประมาณและที่ผ่านมา				ตัวชี้วัด (KPI)	ผลที่คาดว่าจะได้รับ	หน่วยงาน รับผิดชอบหลัก
				๒๕๖๑ (บาท)	๒๕๖๒ (บาท)	๒๕๖๓ (บาท)	๒๕๖๔ (บาท)			
๔๘	ติดตั้งป้ายแขวนสูงบอกทาง	-เพื่อบอกทางเข้าสู่แหล่งท่องเที่ยวและสถานที่สำคัญ	-ติดตั้งป้ายแขวนสูงถนนสถิติยนิมานการ ทางเข้าเขตเทศบาลจำนวน ๑ ป้าย สามแยกทาไปช่องเม็ก จำนวน ๑ ป้าย เชียงสะพานพิบูล จำนวน ๑ ป้ายแยกถนนสร้างคำตัดถนนเทศบาล ๒ จำนวน ๑ ป้าย	-	-	๒๕๐,๐๐๐	-	-ติดตั้งป้ายแขวนสูงบอกทางได้ตามจำนวนที่ต้องการ	-ประชาชนและนักท่องเที่ยว สามารถเดินทางได้โดยสะดวกรวดเร็ว	กองช่าง
๔๙	ก่อสร้างปรับปรุงตัดมุมถนนในเขตเทศบาล	-เพื่อให้การจราจรเป็นไปด้วยความสะดวกลดอุบัติเหตุ	-ก่อสร้างปรับปรุง ตัดมุมถนนหลวง ถนนราชบุตร ถนนอุปราชตัดกับถนนวิพากย์ และถนนพิบูลตัดกับถนนอุปราช	-	-	๕๐๐,๐๐๐	-	-ก่อสร้างปรับปรุงตัดมุมถนนในเขตเทศบาลได้ตามรูปแบบที่กำหนด	-แก้ไขปัญหาการจราจรหนาแน่นในถนนสายหลักการจราจรเป็นไปอย่างคล่องตัวและปลอดภัย	กองช่าง

**รายละเอียดโครงการพัฒนา
แผนพัฒนาท้องถิ่นสี่ปี (พ.ศ.๒๕๖๑-๒๕๖๔)
สำหรับ องค์กรปกครองส่วนท้องถิ่นดำเนินการ
เทศบาลเมืองพิบูลมังสาหาร**

ก.ยุทธศาสตร์จังหวัดที่ พัฒนาคุณภาพชีวิตที่ดี,การส่งเสริมการค้าการลงทุนการท่องเที่ยว,การพัฒนาการเกษตร,การเสริมสร้างและรักษาความมั่นคง

ข.ยุทธศาสตร์การพัฒนาขององค์กรปกครองส่วนท้องถิ่นในเขตจังหวัด การพัฒนาโครงสร้างพื้นฐาน,การส่งเสริมคุณภาพชีวิต,การจัดระเบียบชุมชน,การวางแผนการส่งเสริมการลงทุน,การบริหารจัดการศิลปวัฒนธรรม

๑. ยุทธศาสตร์การพัฒนาคมนและสังคมให้มีคุณภาพ

ที่	โครงการ	วัตถุประสงค์	เป้าหมาย (ผลผลิตของโครงการ)	งบประมาณและที่ผ่านมา				ตัวชี้วัด (KPI)	ผลที่คาดว่าจะได้รับ	หน่วยงาน รับผิดชอบหลัก
				๒๕๖๑ (บาท)	๒๕๖๒ (บาท)	๒๕๖๓ (บาท)	๒๕๖๔ (บาท)			
๕๐	ก่อสร้างรั้วสำนักงาน เทศบาลเมืองพิบูลมังสาหาร	-เพื่อความปลอดภัยใน ชีวิตและทรัพย์สินของ สำนักงานเทศบาลเมือง พิบูลมังสาหาร	-โดยทำการก่อสร้าง รั้ว พร้อมป้ายสำนักงาน คอนกรีตเสริมเหล็ก ยาว ประมาณ ๑๐๘.๐๐ เมตร พร้อมประตู ทางเข้า และ ออก และงานอื่นๆตามแบบ แปลนเทศบาลกำหนด	๖๙๐,๐๐๐	-	-	-	-การก่อสร้างเป็นไปตาม รูปแบบที่กำหนด	-สำนักงานเทศบาล พิบูลมังสาหารมีความ ปลอดภัยในชีวิตทรัพย์สิน เพิ่มขึ้น	กองช่าง
๓.แผนงานสร้างความเข้มแข็งของชุมชน										
๕๑	ส่งเสริมและสนับสนุน เบี้ย ยังชีพ แก่ผู้สูงอายุ (คนชรา)	-เพื่อส่งเสริมและสนับสนุน เบี้ยยังชีพ แก่ผู้สูงอายุ (คนชรา)	-ผู้สูงอายุ (คนชรา) ใน พื้นที่ทั้ง ๑๗ ชุมชน	๑๐,๐๐๐,๐๐๐	๑๐,๐๐๐,๐๐๐	๑๐,๐๐๐,๐๐๐	๑๐,๐๐๐,๐๐๐	-ผู้สูงอายุได้รับเงิน ช่วยเหลือในการยังชีพ ๑๐๐%	- ผู้สูงอายุมีคุณภาพชีวิต ที่ดี	สำนัก ปลัดเทศบาล (งานพัฒนา ชุมชน)
๕๒	ส่งเสริมและสนับสนุน เบี้ย ยังชีพ แก่คนพิการ	-เพื่อส่งเสริมและสนับสนุน เบี้ยยังชีพ แก่คนพิการ	-คนพิการ ในพื้นที่ทั้ง ๑๗ ชุมชน	๑,๓๐๐,๐๐๐	๑,๓๐๐,๐๐๐	๑,๓๐๐,๐๐๐	๑,๓๐๐,๐๐๐	-ช่วยเหลือคนพิการได้รับ เงินช่วยเหลือในการยังชีพ ๑๐๐%	- ผู้สูงอายุมีคุณภาพชีวิต ที่ดี	สำนัก ปลัดเทศบาล (งานพัฒนา ชุมชน)

**รายละเอียดโครงการพัฒนา
แผนพัฒนาท้องถิ่นสี่ปี (พ.ศ.๒๕๖๑-๒๕๖๔)
สำหรับ องค์กรปกครองส่วนท้องถิ่นดำเนินการ
เทศบาลเมืองพิบูลมังสาหาร**

ก.ยุทธศาสตร์จังหวัดที่ พัฒนาคุณภาพชีวิตที่ดี,การส่งเสริมการค้าการลงทุนการท่องเที่ยว,การพัฒนาการเกษตร,การเสริมสร้างและรักษาความมั่นคง

ข.ยุทธศาสตร์การพัฒนาขององค์กรปกครองส่วนท้องถิ่นในเขตจังหวัด การพัฒนาโครงสร้างพื้นฐาน,การส่งเสริมคุณภาพชีวิต,การจัดระเบียบชุมชน,การวางแผนการส่งเสริมการลงทุน,การบริหารจัดการศิลปวัฒนธรรม

๑. ยุทธศาสตร์การพัฒนาคนและสังคมให้มีคุณภาพ

ที่	โครงการ	วัตถุประสงค์	เป้าหมาย (ผลผลิตของโครงการ)	งบประมาณและที่ผ่านมา				ตัวชี้วัด (KPI)	ผลที่คาดว่าจะได้รับ	หน่วยงาน รับผิดชอบหลัก
				๒๕๖๑ (บาท)	๒๕๖๒ (บาท)	๒๕๖๓ (บาท)	๒๕๖๔ (บาท)			
๕๓	ส่งเสริมและสนับสนุน เบี้ย ยังชีพ แก่ผู้ป่วยเอดส์	-เพื่อส่งเสริมและสนับสนุน เบี้ยยังชีพ แก่ผู้ป่วยเอดส์	-ผู้ป่วยเอดส์ ในพื้นที่ทั้ง ๑๗ ชุมชน	๔๐๐,๐๐๐	๔๐๐,๐๐๐	๔๐๐,๐๐๐	๔๐๐,๐๐๐	-ช่วยเหลือผู้ป่วยเอดส์ ได้รับเงินช่วยเหลือในการ ยังชีพ๑๐๐%	- ผู้สูงอายุมีคุณภาพชีวิต ที่ดี	สำนัก ปลัดเทศบาล (งานพัฒนา ชุมชน)
๕๔	ช่วยเหลือผู้ป่วยโรคเอดส์	-เพื่อพัฒนาคุณภาพชีวิต ของผู้ป่วยเอดส์	-ผู้ป่วยโรคเอดส์ในเขต เทศบาล	๓๖,๐๐๐	๓๖,๐๐๐	๓๖,๐๐๐	๓๖,๐๐๐	-ผู้ป่วยโรคเอดส์มีคุณภาพ ชีวิตที่ดียิ่งขึ้นอย่างน้อย ร้อยละ ๗๐	-ผู้ป่วยเอดส์สามารถขอ ความช่วยเหลือจาก หน่วยงานภาครัฐ	สำนัก ปลัดเทศบาล (งานพัฒนา ชุมชน)
๕๕	พัฒนาคุณภาพชีวิต ผู้สูงอายุ/ผู้พิการ/ ผู้ด้อยโอกาส ในเขตเทศบาล	-เพื่อเป็นค่าใช้จ่ายในการ จัดอบรมให้ความรู้ด้าน สุขภาพ	-จัดกิจกรรมส่งเสริม ศักยภาพผู้สูงอายุในเขต เทศบาล	๑๐๐,๐๐๐	๑๐๐,๐๐๐	๑๐๐,๐๐๐	๑๐๐,๐๐๐	-ผู้สูงอายุ/ผู้พิการได้รับ ค่าตอบแทน ๑๐๐%	-ผู้สูงอายุ/ผู้พิการ มี คุณภาพชีวิตที่ดี	สำนัก ปลัดเทศบาล (งานพัฒนา ชุมชน)
๕๖	บ้านท้องถิ่นไทย เทิดไ องค์ราชัน	-เพื่อซ่อมแซมที่อยู่อาศัย ให้กับประชาชน ผู้ด้อยโอกาส	-ให้ประชาชนผู้ด้อยโอกาส มีที่อยู่อาศัย	๑๐๐,๐๐๐	๑๐๐,๐๐๐	๑๐๐,๐๐๐	๑๐๐,๐๐๐	-ซ่อมแซมที่อยู่อาศัย ให้กับประชาชน ผู้ด้อยโอกาส	-ประชาชน กลุ่มเป้าหมายมีคุณภาพ ชีวิตที่ดีขึ้นด้านที่อยู่อาศัย	สำนัก ปลัดเทศบาล (งานพัฒนา ชุมชน)

**รายละเอียดโครงการพัฒนา
แผนพัฒนาท้องถิ่นสี่ปี (พ.ศ.๒๕๖๑-๒๕๖๔)
สำหรับ องค์กรปกครองส่วนท้องถิ่นดำเนินการ
เทศบาลเมืองพิบูลมังสาหาร**

ก.ยุทธศาสตร์จังหวัดที่ พัฒนาคุณภาพชีวิตที่ดี,การส่งเสริมการค้าการลงทุนการท่องเที่ยว,การพัฒนาการเกษตร,การเสริมสร้างและรักษาความมั่นคง

ข.ยุทธศาสตร์การพัฒนาขององค์กรปกครองส่วนท้องถิ่นในเขตจังหวัด การพัฒนาโครงสร้างพื้นฐาน,การส่งเสริมคุณภาพชีวิต,การจัดระเบียบชุมชน,การวางแผนการส่งเสริมการลงทุน,การบริหารจัดการศิลปวัฒนธรรม

๑. ยุทธศาสตร์การพัฒนาคคนและสังคมให้มีคุณภาพ

ที่	โครงการ	วัตถุประสงค์	เป้าหมาย (ผลผลิตของโครงการ)	งบประมาณและที่ผ่านมา				ตัวชี้วัด (KPI)	ผลที่คาดว่าจะได้รับ	หน่วยงาน รับผิดชอบหลัก
				๒๕๖๑ (บาท)	๒๕๖๒ (บาท)	๒๕๖๓ (บาท)	๒๕๖๔ (บาท)			
๕๗	ส่งเสริมพัฒนาเด็ก สตรี และครอบครัว	-เพื่อส่งเสริมบทบาทสตรีและสร้างเสริมความเข้มแข็งของครอบครัว	-จัดกิจกรรมเพื่อส่งเสริมความเสมอภาคและสร้าง ความเข้มแข็งในสถาบันครอบครัว	๕๐,๐๐๐	๕๐,๐๐๐	๕๐,๐๐๐	๕๐,๐๐๐	-สตรีในเขตเทศบาลอย่างน้อย ๑๐๐ คน เข้าร่วมกิจกรรม	-เกิดความเสมอภาคเพศชาย เพศหญิง สถาบันครอบครัวเกิดความเข้มแข็ง	สำนักปลัดเทศบาล (งานพัฒนาชุมชน)
๕๘	ส่งเสริมและพัฒนาคุณภาพชีวิตคนพิการ	-เพื่อมีรายได้เลี้ยงตนเองและครอบครัว -เพื่อให้สามารถดำรงชีวิตอยู่ได้อย่างมีเกียรติและศักดิ์ศรีไม่เป็นภาระผู้อื่น -เพื่อการยอมรับและยกย่องจากสังคม	-ดำเนินการจัดอบรมฝึกอาชีพ ให้กับผู้พิการหรือผู้เลี้ยงดูผู้พิการ เพื่อให้สามารถประกอบอาชีพได้	๕๐,๐๐๐	๕๐,๐๐๐	๕๐,๐๐๐	๕๐,๐๐๐	-กลุ่มเป้าหมายเข้าอบรมอย่างน้อยร้อยละ ๕๐	-ผู้พิการหรือผู้เลี้ยงดูผู้พิการมีทักษะในการประกอบอาชีพเพิ่มขึ้น	สำนักปลัดเทศบาล (งานพัฒนาชุมชน)
๕๙	รณรงค์ป้องกันและแก้ไขปัญหายาเสพติดในเขตเทศบาล	-เพื่อให้ความรู้และเผยแพร่ข้อมูลข่าวสารในการลด ละ เลิก รวมทั้งโทษของสารเสพติดทุกชนิด	-จัดอบรมให้ความรู้ในการป้องกันยาเสพติดแก่แกนนำชุมชน และจัดกิจกรรมเดินรณรงค์ต่อต้านยาเสพติด	๕๐,๐๐๐	๕๐,๐๐๐	๕๐,๐๐๐	๕๐,๐๐๐	-มีประชาชนเข้าร่วมการอบรมอย่างน้อย ๑๐๐ คน	-ปัญหาการแพร่ระบาดของยาเสพติดในชุมชนลดลง	สำนักปลัดเทศบาล (งานพัฒนาชุมชน)

**รายละเอียดโครงการพัฒนา
แผนพัฒนาท้องถิ่นสี่ปี (พ.ศ.๒๕๖๑-๒๕๖๔)
สำหรับ องค์กรปกครองส่วนท้องถิ่นดำเนินการ
เทศบาลเมืองพิบูลมังสาหาร**

ก.ยุทธศาสตร์จังหวัดที่ พัฒนาคุณภาพชีวิตที่ดี,การส่งเสริมการค้าการลงทุนการท่องเที่ยว,การพัฒนาการเกษตร,การเสริมสร้างและรักษาความมั่นคง

ข.ยุทธศาสตร์การพัฒนาขององค์กรปกครองส่วนท้องถิ่นในเขตจังหวัด การพัฒนาโครงสร้างพื้นฐาน,การส่งเสริมคุณภาพชีวิต,การจัดระเบียบชุมชน,การวางแผนการส่งเสริมการลงทุน,การบริหารจัดการศิลปวัฒนธรรม

๑. ยุทธศาสตร์การพัฒนาคณะและสังคมให้มีคุณภาพ

ที่	โครงการ	วัตถุประสงค์	เป้าหมาย (ผลผลิตของโครงการ)	งบประมาณและที่ผ่านมา				ตัวชี้วัด (KPI)	ผลที่คาดว่าจะได้รับ	หน่วยงาน รับผิดชอบหลัก
				๒๕๖๑ (บาท)	๒๕๖๒ (บาท)	๒๕๖๓ (บาท)	๒๕๖๔ (บาท)			
๖๐	สืบสานปราชญ์ชาวบ้าน และภูมิปัญญาท้องถิ่น	-เพื่อเป็นการสืบสานและ อนุรักษ์ภูมิปัญญาท้องถิ่น	-ดำเนินการจัดอบรมฝึก อาชีพ ให้กับผู้พิการหรือผู้ เลี้ยงดูผู้พิการ เพื่อให้ สามารถประกอบอาชีพได้ -จัดอบรมการจัดทำเครื่อง จักสานพื้นบ้าน,งานใบตอง งานแกะสลัก ฯลฯ	๕๐,๐๐๐	๕๐,๐๐๐	๕๐,๐๐๐	๕๐,๐๐๐	-ประชาชนท้องถิ่นได้รับ ความรู้การอนุรักษ์ภูมิ ปัญญาท้องถิ่น	-ผู้เข้ารับการอบรม สามารถนำความรู้ที่ได้รับ ไปปรับใช้ในชีวิตประจำวัน ได้ตามประเพณี	สำนัก ปลัดเทศบาล (งานพัฒนา ชุมชน)
๖๑	ช่วยเหลือนักเรียน/นักศึกษา	-เพื่อเป็นค่าใช้จ่ายใน โครงการช่วยเหลือ นักเรียน/นิสิต/นักศึกษา	-ช่วยเหลือนักเรียน/ นักศึกษา	๒๐,๐๐๐	๒๐,๐๐๐	๒๐,๐๐๐	๒๐,๐๐๐	-เป็นค่าใช้จ่ายในโครงการ	-นักเรียนมีความตั้งใจ เรียนมากขึ้น	สำนัก ปลัดเทศบาล (งานพัฒนา ชุมชน)
๖๒	โรงเรียนผู้สูงอายุเทศบาล เมืองพิบูลมังสาหาร	-เพื่อเป็นการจัดกิจกรรม การให้กับ ผู้สูงอายุได้ใช้ เวลาร่วมกันเป็นการ แลกเปลี่ยนเรียนรู้ในด้าน ต่างๆ	-กลุ่มผู้สูงอายุเขตเทศบาล ทั้ง ๑๗ ชุมชน -องค์กรเครือข่ายในชุมชน -องค์กรเครือข่ายในชุมชน	๑๒๐,๐๐๐	๑๒๐,๐๐๐	๑๒๐,๐๐๐	๑๒๐,๐๐๐	-จำนวนผู้สูงอายุ ร้อยละ ๗๐ มีความพึงพอใจ	-ผู้เข้ารับการอบรม สามารถนำความรู้ที่ได้รับ ไปปรับใช้ในชีวิตประจำวัน	สำนัก ปลัดเทศบาล (งานพัฒนา ชุมชน)

**รายละเอียดโครงการพัฒนา
แผนพัฒนาท้องถิ่นสี่ปี (พ.ศ.๒๕๖๑-๒๕๖๔)
สำหรับ องค์กรปกครองส่วนท้องถิ่นดำเนินการ
เทศบาลเมืองพิบูลมังสาหาร**

ก.ยุทธศาสตร์จังหวัดที่ พัฒนาคุณภาพชีวิตที่ดี,การส่งเสริมการค้าการลงทุนการท่องเที่ยว,การพัฒนาการเกษตร,การเสริมสร้างและรักษาความมั่นคง

ข.ยุทธศาสตร์การพัฒนาขององค์กรปกครองส่วนท้องถิ่นในเขตจังหวัด การพัฒนาโครงสร้างพื้นฐาน,การส่งเสริมคุณภาพชีวิต,การจัดระเบียบชุมชน,การวางแผนการส่งเสริมการลงทุน,การบริหารจัดการศิลปวัฒนธรรม

๑. ยุทธศาสตร์การพัฒนาคมนและสังคมให้มีคุณภาพ

ที่	โครงการ	วัตถุประสงค์	เป้าหมาย (ผลผลิตของโครงการ)	งบประมาณและที่ผ่านมา				ตัวชี้วัด (KPI)	ผลที่คาดว่าจะได้รับ	หน่วยงาน รับผิดชอบหลัก
				๒๕๖๑ (บาท)	๒๕๖๒ (บาท)	๒๕๖๓ (บาท)	๒๕๖๔ (บาท)			
๖๓	บำบัดทุกข์ บำรุงสุข ตาม แบบ ABC	-เพื่อเป็นข้อมูลในการ พัฒนาเทศบาลให้เป็นไป อย่างมีประสิทธิภาพ	-จัดทำบัญชีครัวเรือน สำหรับประชาชนในเขต เทศบาล	๔๐,๐๐๐	๔๐,๐๐๐	๔๐,๐๐๐	๔๐,๐๐๐	-จำนวนครัวเรือนที่เข้า ร่วมการทำบัญชีครัวเรือน ในโครงการของจังหวัด	-ภาวะเศรษฐกิจระดับ ครัวเรือนมีความเข้มแข็ง ยิ่งขึ้น	สำนักปลัดฯ (งานพัฒนา ชุมชน)
๖๔	ส่งเสริมพัฒนาอาชีพ และ ทัศนศึกษา	-เพื่อส่งเสริมประกอบ อาชีพในเขตเทศบาล	-จัดอบรมอาชีพแก่ ประชาชนในเขตเทศบาล	๑๕๐,๐๐๐	๑๕๐,๐๐๐	๑๕๐,๐๐๐	๑๕๐,๐๐๐	-ประชาชนได้รับความพึง พอใจในการอบรม	-ประชาชนมีอาชีพที่ มั่นคงมีรายได้และคุณภาพ ชีวิตที่ดี	สำนักปลัดฯ (งานพัฒนา ชุมชน)
๖๕	จัดทำไร่นาสวนผสมตาม แนวปรัชญาเศรษฐกิจ พอเพียง และทัศนศึกษา	-เพื่อส่งเสริมสร้างความ เข้าใจแก่บุคคลในองค์กร ในการดำเนินชีวิต	-จัดกิจกรรมทำไร่นาสวน ผสมตามแนวปรัชญา เศรษฐกิจพอเพียง	๒๐๐,๐๐๐	๒๐๐,๐๐๐	๒๐๐,๐๐๐	๒๐๐,๐๐๐	-พนักงานและบุคคลทั่วไป ได้เรียนรู้การดำเนินชีวิต ตามแนวปรัชญาเศรษฐกิจ พอเพียง	-ผู้เข้ารับบริการสามารถ นำความรู้ไปใช้ประโยชน์ได้	สำนักปลัดฯ (งานพัฒนา ชุมชน)
๖๖	ส่งเสริมการใช้พลัง งาน ทดแทน	-เพื่อส่งเสริมการใช้ พลังงานทดแทนท้องถิ่น เพื่อลดค่าใช้จ่ายด้าน พลังงาน	-จัดอบรมให้ความรู้การใช้ พลังงานทดแทน	๒๐๐,๐๐๐	๒๐๐,๐๐๐	๒๐๐,๐๐๐	๒๐๐,๐๐๐	-ร้อยละของประชาชนใน เขตฯมีการใช้พลังงาน ทดแทนและสามารถลด ค่าใช้จ่ายในครัวเรือนได้ไม่ น้อยกว่า ๕๐ %	-ผู้เข้ารับบริการสามารถ นำความรู้ไปใช้ประโยชน์ได้	สำนักปลัดฯ (งานพัฒนา ชุมชน)

**รายละเอียดโครงการพัฒนา
แผนพัฒนาท้องถิ่นสี่ปี (พ.ศ.๒๕๖๑-๒๕๖๔)
สำหรับ องค์กรปกครองส่วนท้องถิ่นดำเนินการ
เทศบาลเมืองพิบูลมังสาหาร**

ก.ยุทธศาสตร์จังหวัดที่ พัฒนาคุณภาพชีวิตที่ดี,การส่งเสริมการค้าการลงทุนการท่องเที่ยว,การพัฒนาการเกษตร,การเสริมสร้างและรักษาความมั่นคง

ข.ยุทธศาสตร์การพัฒนาขององค์กรปกครองส่วนท้องถิ่นในเขตจังหวัด การพัฒนาโครงสร้างพื้นฐาน,การส่งเสริมคุณภาพชีวิต,การจัดระเบียบชุมชน,การวางแผนการส่งเสริมการลงทุน,การบริหารจัดการศิลปวัฒนธรรม

๑. ยุทธศาสตร์การพัฒนาคมนและสังคมให้มีคุณภาพ

ที่	โครงการ	วัตถุประสงค์	เป้าหมาย (ผลผลิตของโครงการ)	งบประมาณและที่ผ่านมา				ตัวชี้วัด (KPI)	ผลที่คาดว่าจะได้รับ	หน่วยงาน รับผิดชอบหลัก
				๒๕๖๑ (บาท)	๒๕๖๒ (บาท)	๒๕๖๓ (บาท)	๒๕๖๔ (บาท)			
๖๗	ฝึกอบรมอาชีพปลูกพืชผักสวนครัวปลอดสารพิษ	-เพื่อส่งเสริมให้ประชาชนลดรายจ่ายในครัวเรือน	-ฝึกอบรมอาชีพปลูกพืชผักสวนครัวปลอดสารพิษให้แก่ประชาชนใน ๑๗ ชุมชน	๑๐๐,๐๐๐	-	-	-	-มีประชาชนเข้าร่วมอย่างน้อย ๑๐๐ คน	-ประชาชนสามารถปลูกพืชผักสวนครัวเพื่อลดรายจ่ายในครัวเรือนได้	สำนักปลัดฯ (งานพัฒนาชุมชน)

๔.แผนงานการศาสนาวัฒนธรรมและนันทนาการ

๖๘	ประเพณีสงกรานต์	-เพื่อรักษาขนบธรรมเนียมประเพณีอันดีงามให้คงไว้ตลอดไป -เพื่อการส่งเสริมและประชาสัมพันธ์การท่องเที่ยวเชิงวัฒนธรรมของอำเภอพิบูลมังสาหาร	-จัดกิจกรรมตามประเพณีสงกรานต์เช่น -ประกวดนางสงกรานต์ -ประกวดขบวนแห่ -ประกวดวงดนตรี -ประกวดก่อเจดีย์ทราย -แข่งบักขั้ง -แข่งเส็งกลองฯ	๕๐๐,๐๐๐	๕๐๐,๐๐๐	๕๐๐,๐๐๐	๕๐๐,๐๐๐	-ประชาชนเข้าร่วมกิจกรรมร้อยละ ๙๕	-ขนบธรรมเนียมประเพณีอันดีงาม ยังคงอยู่คู่ไทยตลอดไป -การท่องเที่ยวได้รับการส่งเสริมและงานสงกรานต์แก่่งสะพือเป็นที่รู้จักมากยิ่งขึ้น	กองการศึกษา
----	-----------------	---	---	---------	---------	---------	---------	----------------------------------	---	-------------

**รายละเอียดโครงการพัฒนา
แผนพัฒนาท้องถิ่นสี่ปี (พ.ศ.๒๕๖๑-๒๕๖๔)
สำหรับ องค์กรปกครองส่วนท้องถิ่นดำเนินการ
เทศบาลเมืองพิบูลมังสาหาร**

ก.ยุทธศาสตร์จังหวัดที่ พัฒนาคุณภาพชีวิตที่ดี,การส่งเสริมการค้าการลงทุนการท่องเที่ยว,การพัฒนาการเกษตร,การเสริมสร้างและรักษาความมั่นคง

ข.ยุทธศาสตร์การพัฒนาขององค์กรปกครองส่วนท้องถิ่นในเขตจังหวัด การพัฒนาโครงสร้างพื้นฐาน,การส่งเสริมคุณภาพชีวิต,การจัดระเบียบชุมชน,การวางแผนการส่งเสริมการลงทุน,การบริหารจัดการศิลปวัฒนธรรม

๑. ยุทธศาสตร์การพัฒนาคมนและสังคมให้มีคุณภาพ

ที่	โครงการ	วัตถุประสงค์	เป้าหมาย (ผลผลิตของโครงการ)	งบประมาณและที่ผ่านมา				ตัวชี้วัด (KPI)	ผลที่คาดว่าจะได้รับ	หน่วยงาน รับผิดชอบหลัก
				๒๕๖๑ (บาท)	๒๕๖๒ (บาท)	๒๕๖๓ (บาท)	๒๕๖๔ (บาท)			
๖๙	ประเพณีแห่เทียนวัน เข้าพรรษา	-เพื่อปลูกฝัง ขนบธรรมเนียมประเพณี วัฒนธรรมของท้องถิ่น ให้แก่เด็ก เยาวชน และ ประชาชน	-จัดกิจกรรมตามประเพณี แห่เทียนเข้าพรรษาเช่น ประกวดต้นเทียน ขบวนแห่ ประกวดเทพี ฯ	๖๐๐,๐๐๐	๖๐๐,๐๐๐	๖๐๐,๐๐๐	๖๐๐,๐๐๐	-เด็ก เยาวชน ประชาชน เข้าร่วมกิจกรรมร้อยละ ๙๐	-เด็ก เยาวชน ประชาชน ในชุมชน ได้ร่วมกันสืบ สานและอนุรักษ์ประเพณี วัฒนธรรมให้คงอยู่ต่อไป	กองการศึกษา
๗๐	แข่งขันเรือยาวชิงถ้วย พระราชทาน	-เพื่ออนุรักษ์และฟื้นฟู ศิลปวัฒนธรรมที่เป็น เอกลักษณ์ และมรดกของ ชาติ	-จัดกิจกรรมตามประเพณี แข่งเรือยาวเช่น การแข่งขัน เรียนขนาด ๓๐ ฟीพาย การ แข่งขันเรือจี่ว ฯ	๕๐๐,๐๐๐	๕๐๐,๐๐๐	๕๐๐,๐๐๐	๕๐๐,๐๐๐	-เยาวชน ประชาชนเข้า ร่วมกิจกรรมร้อยละ ๙๐	-เป็นการอนุรักษ์ วัฒนธรรมประเพณีอันดี งามของท้องถิ่นให้คงไว้ สืบไป	กองการศึกษา
๗๑	วันออกพรรษา และไหล เรือไฟ	-เพื่อปลูกฝัง ขนบธรรมเนียม ประเพณี วัฒนธรรมของท้องถิ่น ให้แก่เด็ก เยาวชน และ ประชาชน	-จัดกิจกรรมตามประเพณี ออกพรรษาและไหลเรือไฟ เช่นจัดไหลเรือไฟ ๖ ลำ จัดการประกวดเรือไฟโคก ๑๗ ชุมชน จัดเรือไฟ สะเดาะเคราะห์ ๑ ลำ	๑๐๐,๐๐๐	๑๐๐,๐๐๐	๑๐๐,๐๐๐	๑๐๐,๐๐๐	-เด็กเยาวชน และ ประชาชนมีส่วนร่วมใน กิจกรรมไม่น้อยกว่าร้อยละ ๙๐	-เด็ก เยาวชน ประชาชน ในชุมชน ได้ร่วมกันสืบ สานและอนุรักษ์ประเพณี วัฒนธรรมให้คงอยู่ต่อไป	กองการศึกษา

**รายละเอียดโครงการพัฒนา
แผนพัฒนาท้องถิ่นสี่ปี (พ.ศ.๒๕๖๑-๒๕๖๔)
สำหรับ องค์กรปกครองส่วนท้องถิ่นดำเนินการ
เทศบาลเมืองพิบูลมังสาหาร**

ก.ยุทธศาสตร์จังหวัดที่ พัฒนาคุณภาพชีวิตที่ดี,การส่งเสริมการค้าการลงทุนการท่องเที่ยว,การพัฒนาการเกษตร,การเสริมสร้างและรักษาความมั่นคง

ข.ยุทธศาสตร์การพัฒนาขององค์กรปกครองส่วนท้องถิ่นในเขตจังหวัด การพัฒนาโครงสร้างพื้นฐาน,การส่งเสริมคุณภาพชีวิต,การจัดระเบียบชุมชน,การวางแผนการส่งเสริมการลงทุน,การบริหารจัดการศิลปวัฒนธรรม

๑. ยุทธศาสตร์การพัฒนาคมนและสังคมให้มีคุณภาพ

ที่	โครงการ	วัตถุประสงค์	เป้าหมาย (ผลผลิตของโครงการ)	งบประมาณและที่ผ่านมา				ตัวชี้วัด (KPI)	ผลที่คาดว่าจะได้รับ	หน่วยงาน รับผิดชอบหลัก
				๒๕๖๑ (บาท)	๒๕๖๒ (บาท)	๒๕๖๓ (บาท)	๒๕๖๔ (บาท)			
๗๒	วันลอยกระทง	-เพื่อเป็นการสืบสานและอนุรักษ์ประเพณีลอยกระทงอันเป็นวัฒนธรรมของคนไทยให้คงอยู่ตลอดไป	-จัดกิจกรรมตามประเพณีวันลอยกระทงเช่น ประกวดหนูน้อยนพมาศ ประกวดกระทงฯ	๑๐๐,๐๐๐	๑๐๐,๐๐๐	๑๐๐,๐๐๐	๑๐๐,๐๐๐	-เด็ก เยาวชน ประชาชน เข้าร่วมกิจกรรมร้อยละ ๙๐	-ส่งเสริมการอนุรักษ์ประเพณีลอยกระทงอันเป็นวัฒนธรรมของคนไทยให้คงอยู่ตลอดไป	กองการศึกษา
๗๓	ส่งเสริมคุณธรรม จริยธรรม	-เพื่อปลูกฝังให้เด็กและเยาวชนมีคุณธรรมและจริยธรรม	-จัดอบรมเด็ก เยาวชน ประชาชน จำนวน ๑๐๐ คน	๕๐,๐๐๐	๕๐,๐๐๐	๕๐,๐๐๐	๕๐,๐๐๐	-เด็ก เยาวชน ประชาชน สามารถนำธรรมะมาประยุกต์ใช้ใน ชีวิตประจำวัน อย่างน้อย ร้อยละ ๘๐ ของผู้เข้าอบรม	-เด็กและเยาวชนมีจิตสำนึกที่ดีและเป็นตัวอย่างที่ดีในการทำ ความดี	กองการศึกษา
๗๔	บุญบั้งไฟ	-เพื่อรักษาประเพณีของท้องถิ่น	-ประชาชนในเขตเทศบาล -จัดกิจกรรมตามประเพณีบุญบั้งไฟ	-	๒๐๐,๐๐๐	-	-	-ประชาชนมีส่วนร่วมในการเข้าร่วมกิจกรรมเพิ่มขึ้นอย่างน้อยร้อยละ ๒ จากครั้งที่ผ่านมาก	-รักษาขนบธรรมเนียมประเพณีให้คงอยู่สืบไป	กองการศึกษา

**รายละเอียดโครงการพัฒนา
แผนพัฒนาท้องถิ่นสี่ปี (พ.ศ.๒๕๖๑-๒๕๖๔)
สำหรับ องค์กรปกครองส่วนท้องถิ่นดำเนินการ
เทศบาลเมืองพิบูลมังสาหาร**

ก.ยุทธศาสตร์จังหวัดที่ พัฒนาคุณภาพชีวิตที่ดี,การส่งเสริมการค้าการลงทุนการท่องเที่ยว,การพัฒนาการเกษตร,การเสริมสร้างและรักษาความมั่นคง

ข.ยุทธศาสตร์การพัฒนาขององค์กรปกครองส่วนท้องถิ่นในเขตจังหวัด การพัฒนาโครงสร้างพื้นฐาน,การส่งเสริมคุณภาพชีวิต,การจัดระเบียบชุมชน,การวางแผนการส่งเสริมการลงทุน,การบริหารจัดการศิลปวัฒนธรรม

๑. ยุทธศาสตร์การพัฒนาคคนและสังคมให้มีคุณภาพ

ที่	โครงการ	วัตถุประสงค์	เป้าหมาย (ผลผลิตของโครงการ)	งบประมาณและที่ผ่านมา				ตัวชี้วัด (KPI)	ผลที่คาดว่าจะได้รับ	หน่วยงาน รับผิดชอบหลัก
				๒๕๖๑ (บาท)	๒๕๖๒ (บาท)	๒๕๖๓ (บาท)	๒๕๖๔ (บาท)			
๗๕	จัดขบวนแห่ร่วมพิธี บวงสรวงพระบารุงราชฎ์ (จুমมณี)	-เพื่อส่งเสริมให้ประชาชน มีส่วนร่วมในการอนุรักษ์ ประเพณีท้องถิ่น	-จัดขบวนแห่ร่วมพิธี บวงสรวงพระบารุงราชฎ์ (จুমมณี) จำนวน ๕๐๐	๖๐,๐๐๐	๖๐,๐๐๐	๖๐,๐๐๐	๖๐,๐๐๐	-ประชาชนมีส่วนร่วมใน การเข้าร่วมกิจกรรมขบวน แห่เพิ่มขึ้นร้อยละ ๘๐	-ประชาชนได้ร่วมอนุรักษ์ เผยแพร่วัฒนธรรม เป็นการสร้างความรัก ความสามัคคีของคนใน ชุมชน	กองการศึกษา
๕.แผนงานการรักษาความสงบภายใน										
๗๖	ป้องกันและลดอุบัติเหตุ ทางถนนในช่วงเทศกาล	-เพื่อให้เกิดจิตสำนึกและ ตระหนักถึงความปลอดภัย ในการสัญจรในช่วงเทศกาล	-รณรงค์ประชาสัมพันธ์ให้ ความรู้แก่ประชาชน รวมทั้งจัดทำเครื่องหมาย จราจรละเฝ้าร่วงเพื่อให้มี การขับขี่ย่างปลอดภัย	๓๐,๐๐๐	๓๐,๐๐๐	๓๐,๐๐๐	๓๐,๐๐๐	-ลดอุบัติเหตุอย่างน้อย ร้อยละ ๒ เทียบกับปีที่แล้ว	-ประชาชนให้ความสำคัญ และเกิดความระมัดระวัง ในการสัญจรซึ่งจะ ก่อให้เกิดความปลอดภัย ในชีวิตและทรัพย์สิน	สำนัก ปลัดเทศบาล (งานป้องกันฯ)
๗๗	ฝึกอบรม อปพร.	-เพื่อให้ อปพร.มีความรู้ใน งานป้องกันฯเพิ่มขึ้น	-จัดฝึกอบรม อปพร.ในเขต เทศบาล	๕๐,๐๐๐	๕๐,๐๐๐	๕๐,๐๐๐	๕๐,๐๐๐	-ผู้เข้าฝึกอบรมอย่างน้อย ร้อยละ ๕๐ มีความรู้ใน งานป้องกันฯเพิ่มขึ้น	- อปพร. มีความรู้ ความสามารถในการ ป้องกันภัย	สำนัก ปลัดเทศบาล (งานป้องกันฯ)

**รายละเอียดโครงการพัฒนา
แผนพัฒนาท้องถิ่นสี่ปี (พ.ศ.๒๕๖๑-๒๕๖๔)
สำหรับ องค์กรปกครองส่วนท้องถิ่นดำเนินการ
เทศบาลเมืองพิบูลมังสาหาร**

ก.ยุทธศาสตร์จังหวัดที่ พัฒนาคุณภาพชีวิตที่ดี,การส่งเสริมการค้าการลงทุนการท่องเที่ยว,การพัฒนาการเกษตร,การเสริมสร้างและรักษาความมั่นคง

ข.ยุทธศาสตร์การพัฒนาขององค์กรปกครองส่วนท้องถิ่นในเขตจังหวัด การพัฒนาโครงสร้างพื้นฐาน,การส่งเสริมคุณภาพชีวิต,การจัดระเบียบชุมชน,การวางแผนการส่งเสริมการลงทุน,การบริหารจัดการศิลปวัฒนธรรม

๑. ยุทธศาสตร์การพัฒนาคนและสังคมให้มีคุณภาพ

ที่	โครงการ	วัตถุประสงค์	เป้าหมาย (ผลผลิตของโครงการ)	งบประมาณและที่ผ่านมา				ตัวชี้วัด (KPI)	ผลที่คาดว่าจะได้รับ	หน่วยงาน รับผิดชอบหลัก
				๒๕๖๑ (บาท)	๒๕๖๒ (บาท)	๒๕๖๓ (บาท)	๒๕๖๔ (บาท)			
๗๘	จัดซื้อเรือเร็ว	-เพื่อช่วยเหลือ ผู้ประสบภัยทางน้ำ	-จัดซื้อเรือท้องแบนไฟเบอร์ กลาส ขนาด ๑๕ ฟุต พร้อม เครื่องยนต์ ขนาด ๔๒ แรงม้า จำนวน ๑ ลำ	๑๕๐,๐๐๐	-	-	-	-จัดซื้อเรือท้องแบนได้ ตามคุณสมบัติที่ต้องการ	-การป้องกันภัยทางน้ำ เป็นไปอย่างมีประสิทธิภาพ	สำนัก ปลัดเทศบาล (งานป้องกันฯ)

๖.แผนงานการศึกษา

๗๙	แข่งขันกีฬาเยาวชนและ กีฬาชาวคุ่ม	-เพื่อให้ประชาชนชาวคุ่ม มีสุขภาพที่แข็งแรง สุขภาพจิตใจแจ่มใส -เพื่อส่งเสริมความสามัคคี ในหมู่คณะให้ประชาชน เป็นพลเมืองที่ดี มีคุณภาพ ของประเทศต่อไป	-แข่งขันฟุตบอล -แข่งขันฟุตซอล -กีฬาพื้นเมือง	๒๕๐,๐๐๐	๒๕๐,๐๐๐	๒๕๐,๐๐๐	๒๕๐,๐๐๐	-เยาวชน ประชาชนชาว คุ่มเข้าร่วมกิจกรรมไม่น้อย กว่าร้อยละ ๙๐	-เยาวชน ประชาชน มี สุขภาพที่แข็งแรง เกิด ความสามัคคีในหมู่คณะ	กองการศึกษา
๘๐	วันครอบครัวเมืองพิบูล	-เพื่อให้ครอบครัว พ่อแม่ ลูก ได้ใช้เวลาร่วมกันอย่าง มีคุณภาพ	-ครอบครัวในชุมชนเขต เทศบาลเมืองพิบูลมังสาหาร ทั้ง ๑๗ ชุมชน	๕๐,๐๐๐	๕๐,๐๐๐	๕๐,๐๐๐	๕๐,๐๐๐	-ครอบครัวในเขตเทศบาล เมืองพิบูลมังสาหารเกิด ความอบอุ่นและเข้มแข็ง ร้อยละ ๙๐	-เยาวชน ประชาชนใน เทศบาลเมืองพิบูลมังสา หาร เห็นความสำคัญ สถาบันครอบครัว และ ช่วยกันสร้างดูแล ครอบครัวของตนเองให้ เกิดความอบอุ่นและ เข้มแข็ง	กองการศึกษา

**รายละเอียดโครงการพัฒนา
แผนพัฒนาท้องถิ่นสี่ปี (พ.ศ.๒๕๖๑-๒๕๖๔)
สำหรับ องค์กรปกครองส่วนท้องถิ่นดำเนินการ
เทศบาลเมืองพิบูลมังสาหาร**

ก.ยุทธศาสตร์จังหวัดที่ พัฒนาคุณภาพชีวิตที่ดี,การส่งเสริมการค้าการลงทุนการท่องเที่ยว,การพัฒนาการเกษตร,การเสริมสร้างและรักษาความมั่นคง

ข.ยุทธศาสตร์การพัฒนาขององค์กรปกครองส่วนท้องถิ่นในเขตจังหวัด การพัฒนาโครงสร้างพื้นฐาน,การส่งเสริมคุณภาพชีวิต,การจัดระเบียบชุมชน,การวางแผนการส่งเสริมการลงทุน,การบริหารจัดการศิลปวัฒนธรรม

๑. ยุทธศาสตร์การพัฒนาคมนและสังคมให้มีคุณภาพ

ที่	โครงการ	วัตถุประสงค์	เป้าหมาย (ผลผลิตของโครงการ)	งบประมาณและที่ผ่านมา				ตัวชี้วัด (KPI)	ผลที่คาดว่าจะได้รับ	หน่วยงาน รับผิดชอบหลัก
				๒๕๖๑ (บาท)	๒๕๖๒ (บาท)	๒๕๖๓ (บาท)	๒๕๖๔ (บาท)			
๘๑	ช่วยเหลือนักเรียนที่มีปัญหาด้านสุขภาพ	-เพื่อให้ นักเรียนทุกคนมีสุขภาพอนามัยที่สมบูรณ์แข็งแรง	-นักเรียนโรงเรียนเทศบาล ๒ พิบูลวิทยาการ	๓,๐๐๐	๓,๐๐๐	๓,๐๐๐	๓,๐๐๐	-นักเรียนมีสุขภาพแข็งแรง ๑๐๐%	-นักเรียนที่มีปัญหาด้านสุขภาพได้รับการช่วยเหลือในทางที่ถูกต้องและมีสุขภาพอนามัยที่สมบูรณ์แข็งแรง	กองการศึกษา
๘๒	โรงเรียนส่งเสริมสุขภาพระดับเพชร	-เพื่อพัฒนานักเรียนและบุคลากรในโรงเรียนให้มีสุขภาพที่ดี	-ครู,นักเรียน โรงเรียนเทศบาล ๒พิบูลวิทยาการ	๒๐,๐๐๐	๒๐,๐๐๐	๒๐,๐๐๐	๒๐,๐๐๐	-นักเรียนและบุคลากรในโรงเรียนได้รับการดูแลเรื่องสุขภาพ ๑๐๐%	-นักเรียนและบุคลากรในโรงเรียนได้รับการดูแลเรื่องสุขภาพ	กองการศึกษา
๘๓	แข่งขันกีฬาต้านยาเสพติด	-เพื่อเป็นการเปิดโอกาสให้เยาวชนและประชาชนในท้องถิ่นได้รับประสบการณ์จากการเล่นกีฬา เพื่อส่งเสริมให้ชุมชนเกิดความเข้มแข็ง และปลอดภัยจากสารเสพติด	-จัดอบรมเยาวชนประชาชนในเขตเทศบาลเมืองพิบูลมังสาหาร	๑๐๐,๐๐๐	๑๐๐,๐๐๐	๑๐๐,๐๐๐	๑๐๐,๐๐๐	-เยาวชนมีส่วนร่วมในกิจกรรมร้อยละ ๘๕	-เยาวชน ประชาชนได้ใช้เวลาว่างให้เกิดประโยชน์ และป้องกันยาเสพติด -สร้างความรักความสามัคคีของชุมชน	กองการศึกษา

**รายละเอียดโครงการพัฒนา
แผนพัฒนาท้องถิ่นสี่ปี (พ.ศ.๒๕๖๑-๒๕๖๔)
สำหรับ องค์กรปกครองส่วนท้องถิ่นดำเนินการ
เทศบาลเมืองพิบูลมังสาหาร**

ก.ยุทธศาสตร์จังหวัดที่ พัฒนาคุณภาพชีวิตที่ดี,การส่งเสริมการค้าการลงทุนการท่องเที่ยว,การพัฒนาการเกษตร,การเสริมสร้างและรักษาความมั่นคง

ข.ยุทธศาสตร์การพัฒนาขององค์กรปกครองส่วนท้องถิ่นในเขตจังหวัด การพัฒนาโครงสร้างพื้นฐาน,การส่งเสริมคุณภาพชีวิต,การจัดระเบียบชุมชน,การวางแผนการส่งเสริมการลงทุน,การบริหารจัดการศิลปวัฒนธรรม

๑. ยุทธศาสตร์การพัฒนาคมนและสังคมให้มีคุณภาพ

ที่	โครงการ	วัตถุประสงค์	เป้าหมาย (ผลผลิตของโครงการ)	งบประมาณและที่ผ่านมา				ตัวชี้วัด (KPI)	ผลที่คาดว่าจะได้รับ	หน่วยงาน รับผิดชอบหลัก
				๒๕๖๑ (บาท)	๒๕๖๒ (บาท)	๒๕๖๓ (บาท)	๒๕๖๔ (บาท)			
๘๔	เยาวชนท้องถิ่นไทย ห่างไกลยาเสพติดและ เพศสัมพันธ์ก่อนวัยอันควร	๑.เพื่อสอนให้เยาวชน ตระหนักถึงพิษภัยและ ผลกระทบของการมี เพศสัมพันธ์ก่อนวัยอันควร และยาเสพติด ทั้งในด้าน ร่างกาย จิตใจ อารมณ์ สังคม และศีลธรรม	-นักเรียนโรงเรียนในสังกัด เทศบาลและเยาวชน	๕๐,๐๐๐	๕๐,๐๐๐	๕๐,๐๐๐	๕๐,๐๐๐	-เป็นโรงเรียนปลอดยา เสพติด ๑๐๐ %	-เยาวชนผู้เข้ารับการ อบรมได้ตระหนักถึงโทษ และวิธีป้องกันตนจากยา เสพติดและการมี เพศสัมพันธ์ก่อนวัยอันควร	กองการศึกษา
๘๕	นิเทศและติดตามผลการ จัดการศึกษา	-เพื่อส่งเสริม สร้างเสริม ประสบการณ์ทางการ พัฒนาการศึกษาแก่ครู	-จัดนิเทศครูในโรงเรียน สังกัดเทศบาลเมืองพิบูลมัง สาหาร	๒๐,๐๐๐	๒๐,๐๐๐	๒๐,๐๐๐	๒๐,๐๐๐	-ครูในสถานศึกษาเข้าร่วม โครงการอย่างน้อยร้อยละ ๘๐	-ครูมีความรู้และทักษะใน การจัดระบบการเรียนการ สอน	กองการศึกษา
๘๖	ห้องเรียนสีเขียว	-เพื่อส่งเสริมการเรียนการ สอนและเป็นแหล่งเรียนรู้	-ห้องเรียนในโรงเรียน เทศบาล ๑ (บ้านโพธิ์กลาง)/ เทศบาล ๒ พิบูลวิทยาคาร	๒๐,๐๐๐	๒๐,๐๐๐	๒๐,๐๐๐	๒๐,๐๐๐	-ห้องเรียนได้รับการ พัฒนาอย่างน้อยร้อยละ ๘๐	-การเรียนการสอนเป็นไป อย่างมีประสิทธิภาพ	กองการศึกษา

**รายละเอียดโครงการพัฒนา
แผนพัฒนาท้องถิ่นสี่ปี (พ.ศ.๒๕๖๑-๒๕๖๔)
สำหรับ องค์กรปกครองส่วนท้องถิ่นดำเนินการ
เทศบาลเมืองพิบูลมังสาหาร**

ก.ยุทธศาสตร์จังหวัดที่ พัฒนาคุณภาพชีวิตที่ดี,การส่งเสริมการค้าการลงทุนการท่องเที่ยว,การพัฒนาการเกษตร,การเสริมสร้างและรักษาความมั่นคง

ข.ยุทธศาสตร์การพัฒนาขององค์กรปกครองส่วนท้องถิ่นในเขตจังหวัด การพัฒนาโครงสร้างพื้นฐาน,การส่งเสริมคุณภาพชีวิต,การจัดระเบียบชุมชน,การวางแผนการส่งเสริมการลงทุน,การบริหารจัดการศิลปวัฒนธรรม

๑. ยุทธศาสตร์การพัฒนาคมนและสังคมให้มีคุณภาพ

ที่	โครงการ	วัตถุประสงค์	เป้าหมาย (ผลผลิตของโครงการ)	งบประมาณและที่ผ่านมา				ตัวชี้วัด (KPI)	ผลที่คาดว่าจะได้รับ	หน่วยงาน รับผิดชอบหลัก
				๒๕๖๑ (บาท)	๒๕๖๒ (บาท)	๒๕๖๓ (บาท)	๒๕๖๔ (บาท)			
๘๗	พัฒนาศักยภาพครูผู้ดูแลเด็ก ผู้ช่วยครูผู้ดูแลเด็ก	-เพื่อส่งเสริมการบริหารจัดการศูนย์พัฒนาเด็กเล็กให้มีประสิทธิภาพ และสอดคล้องกับนโยบายของกระทรวงมหาดไทย และกรมส่งเสริมการปกครองท้องถิ่น	-ศูนย์พัฒนาเด็กเล็กสังกัดเทศบาลเมืองพิบูลมังสาหาร จำนวน ๔ ศูนย์	๕๐,๐๐๐	๕๐,๐๐๐	๕๐,๐๐๐	๕๐,๐๐๐	-ครูผู้ดูแลเด็ก ผู้ช่วยครูผู้ดูแลเด็กมีความเข้าใจในการบริหารจัดการศูนย์พัฒนาเด็กเล็กมีทักษะการเรียนรู้เทคนิคการจัดสื่อการเรียนการสอนใหม่ๆ และนวัตกรรมสำหรับเด็ก ปฐมวัยร้อยละ ๙๐	-การเรียนการสอนเป็นไปอย่างมีประสิทธิภาพ	กองการศึกษา
๘๘	วันเด็กแห่งชาติ	-เพื่อเป็นการส่งเสริมให้เด็กมีทักษะและความสามารถทางด้านการแสดงออก	-เด็ก เยาวชนและประชาชนในเขตเทศบาลเมืองพิบูลมังสาหาร จำนวน ๑,๐๐๐ คน	๑๐๐,๐๐๐	๑๐๐,๐๐๐	๑๐๐,๐๐๐	๑๐๐,๐๐๐	-เด็กมีส่วนร่วมในกิจกรรมร้อยละ ๙๐	-เด็กมีทักษะและความสามารถทางด้านการแสดงออก	กองการศึกษา

**รายละเอียดโครงการพัฒนา
แผนพัฒนาท้องถิ่นสี่ปี (พ.ศ.๒๕๖๑-๒๕๖๔)
สำหรับ องค์กรปกครองส่วนท้องถิ่นดำเนินการ
เทศบาลเมืองพิบูลมังสาหาร**

ก.ยุทธศาสตร์จังหวัดที่ พัฒนาคุณภาพชีวิตที่ดี,การส่งเสริมการค้าการลงทุนการท่องเที่ยว,การพัฒนาการเกษตร,การเสริมสร้างและรักษาความมั่นคง

ข.ยุทธศาสตร์การพัฒนาขององค์กรปกครองส่วนท้องถิ่นในเขตจังหวัด การพัฒนาโครงสร้างพื้นฐาน,การส่งเสริมคุณภาพชีวิต,การจัดระเบียบชุมชน,การวางแผนการส่งเสริมการลงทุน,การบริหารจัดการศิลปวัฒนธรรม

๑. ยุทธศาสตร์การพัฒนาคนและสังคมให้มีคุณภาพ

ที่	โครงการ	วัตถุประสงค์	เป้าหมาย (ผลผลิตของโครงการ)	งบประมาณและที่ผ่านมา				ตัวชี้วัด (KPI)	ผลที่คาดว่าจะได้รับ	หน่วยงาน รับผิดชอบหลัก
				๒๕๖๑ (บาท)	๒๕๖๒ (บาท)	๒๕๖๓ (บาท)	๒๕๖๔ (บาท)			
๘๙	อบรมผู้ประกอบการ	-เพื่อเผยแพร่ความรู้และแนวคิดเกี่ยวกับการพัฒนาเด็กให้ผู้ปกครองได้ตระหนักและเห็นคุณค่าของการเตรียมความพร้อมเด็กระดับก่อนวัยเรียนที่ถูกต้อง	-ศูนย์พัฒนาเด็กเล็กสังกัดเทศบาลเมืองพิบูลมังสาหาร จำนวน ๔ ศูนย์	๓๐,๐๐๐	๓๐,๐๐๐	๓๐,๐๐๐	๓๐,๐๐๐	-พัฒนาการเด็ก ร้อยละ ๙๐ ของจำนวนผู้เข้าอบรม	-ผู้ปกครองมีส่วนร่วมในการส่งเสริมการเรียนรู้ให้สอดคล้องกับพัฒนาการเด็ก	กองการศึกษา
๙๐	อบรมภาษาอาเซียน	-เพื่อส่งเสริมการเรียนรู้ด้านภาษาแก่ผู้ประกอบการ	-ผู้ประกอบการเขตเทศบาลเมืองพิบูลมังสาหาร จำนวน ๑๐๐ คน	๕๐,๐๐๐	๕๐,๐๐๐	๕๐,๐๐๐	๕๐,๐๐๐	-ผู้ประกอบการมีความรู้ด้านภาษาอาเซียนสามารถใช้ภาษาได้ ร้อยละ ๘๕	-เสริมสร้างการเรียนรู้ภาษาอาเซียนเป็นภาษาที่ ๒	กองการศึกษา
๙๑	จัดกีฬานักเรียนองค์กรปกครองส่วนท้องถิ่น	-เพื่อเป็นการเสริมสร้างและพัฒนาให้นักเรียนของโรงเรียนเทศบาล ไปสู่พฤติกรรมที่ดี	-นักกีฬาและผู้ฝึกสอน จำนวน ๑๐๐ คน	๔๐๐,๐๐๐	๔๐๐,๐๐๐	๔๐๐,๐๐๐	๔๐๐,๐๐๐	-นักกีฬาและผู้ฝึกสอนเข้าร่วมกิจกรรมร้อยละ ๙๐	-นักเรียนมีพฤติกรรมที่ดี มีระเบียบวินัย มีน้ำใจเป็นนักกีฬา	กองการศึกษา

**รายละเอียดโครงการพัฒนา
แผนพัฒนาท้องถิ่นสี่ปี (พ.ศ.๒๕๖๑-๒๕๖๔)
สำหรับ องค์กรปกครองส่วนท้องถิ่นดำเนินการ
เทศบาลเมืองพิบูลมังสาหาร**

ก.ยุทธศาสตร์จังหวัดที่ พัฒนาคุณภาพชีวิตที่ดี,การส่งเสริมการค้าการลงทุนการท่องเที่ยว,การพัฒนาการเกษตร,การเสริมสร้างและรักษาความมั่นคง

ข.ยุทธศาสตร์การพัฒนาขององค์กรปกครองส่วนท้องถิ่นในเขตจังหวัด การพัฒนาโครงสร้างพื้นฐาน,การส่งเสริมคุณภาพชีวิต,การจัดระเบียบชุมชน,การวางแผนการส่งเสริมการลงทุน,การบริหารจัดการศิลปวัฒนธรรม

๑. ยุทธศาสตร์การพัฒนาคมนและสังคมให้มีคุณภาพ

ที่	โครงการ	วัตถุประสงค์	เป้าหมาย (ผลผลิตของโครงการ)	งบประมาณและที่ผ่านมา				ตัวชี้วัด (KPI)	ผลที่คาดว่าจะได้รับ	หน่วยงาน รับผิดชอบหลัก
				๒๕๖๑ (บาท)	๒๕๖๒ (บาท)	๒๕๖๓ (บาท)	๒๕๖๔ (บาท)			
๙๒	ปรับปรุงภูมิทัศน์ (ทาสีอาคารเรียน – รั้ว)	-เพื่อสร้างบรรยากาศการเรียนรู้อที่มีสภาพแวดล้อม/สิ่งต่าง ๆ รอบตัวที่เหมาะสม น่าดู น่าอยู่ น่าเรียน	-ศูนย์พัฒนาเด็กเทศบาลเมืองพิบูลมังสาหารมีสภาพแวดล้อม/บรรยากาศที่ดีทั้งภายในและภายนอก	-	๕๐,๐๐๐	-	-	- ด้านการจัดสภาพแวดล้อมหรือพัฒนาภูมิทัศน์น่าอยู่มากขึ้นร้อยละ ๙๐	-ศูนย์พัฒนาเด็กเล็กเทศบาลมีสภาพแวดล้อม/บรรยากาศที่เอื้อต่อการเรียนรู้ทั้งภายในและภายนอกที่ดีเหมาะสม น่าดู น่าอยู่ น่าเรียน	กองการศึกษา
๙๓	มหกรรมการจัดการศึกษา ท้องถิ่น	-เพื่อประชาสัมพันธ์เผยแพร่ผลงานการจัดการศึกษาของครูและนักเรียน	-เผยแพร่ผลงานครูและนักเรียนของโรงเรียนในสังกัดเทศบาลทั้ง ๒ โรงเรียนและศูนย์พัฒนาเด็กเล็กในสังกัดเทศบาลให้ประชาชนโดยทั่วไปได้รับทราบ	๓๐,๐๐๐	๓๐,๐๐๐	๓๐,๐๐๐	๓๐,๐๐๐	-ครูมีการพัฒนาการจัดการ ศึกษาท้องถิ่น ๑๐๐% -นักเรียนพัฒนาทักษะความรู้ความสามารถเพิ่มขึ้น ๑๐๐%	-ครูและนักเรียนพัฒนาศักยภาพในการจัดการศึกษาให้มีคุณภาพมาตรฐาน	กองการศึกษา

**รายละเอียดโครงการพัฒนา
แผนพัฒนาท้องถิ่นสี่ปี (พ.ศ.๒๕๖๑-๒๕๖๔)
สำหรับ องค์กรปกครองส่วนท้องถิ่นดำเนินการ
เทศบาลเมืองพิบูลมังสาหาร**

ก.ยุทธศาสตร์จังหวัดที่ พัฒนาคุณภาพชีวิตที่ดี,การส่งเสริมการค้าการลงทุนการท่องเที่ยว,การพัฒนาการเกษตร,การเสริมสร้างและรักษาความมั่นคง

ข.ยุทธศาสตร์การพัฒนาขององค์กรปกครองส่วนท้องถิ่นในเขตจังหวัด การพัฒนาโครงสร้างพื้นฐาน,การส่งเสริมคุณภาพชีวิต,การจัดระเบียบชุมชน,การวางแผนการส่งเสริมการลงทุน,การบริหารจัดการศิลปวัฒนธรรม

๑. ยุทธศาสตร์การพัฒนาคคนและสังคมให้มีคุณภาพ

ที่	โครงการ	วัตถุประสงค์	เป้าหมาย (ผลผลิตของโครงการ)	งบประมาณและที่ผ่านมา				ตัวชี้วัด (KPI)	ผลที่คาดว่าจะได้รับ	หน่วยงาน รับผิดชอบหลัก
				๒๕๖๑ (บาท)	๒๕๖๒ (บาท)	๒๕๖๓ (บาท)	๒๕๖๔ (บาท)			
๙๔	นิทรรศการผลงานทางวิชาการ	-เพื่อให้ครูและนักเรียนพัฒนาศักยภาพในการจัดการศึกษาให้มีคุณภาพมาตรฐาน	-ครู และ นักเรียนของโรงเรียนในสังกัดเทศบาลและศูนย์พัฒนาเด็กเล็กในสังกัดเทศบาลและครูและนักเรียนโรงเรียนในเขตอำเภอพิบูลมังสาหาร	๕๐,๐๐๐	๕๐,๐๐๐	๕๐,๐๐๐	๕๐,๐๐๐	-ครูมีการพัฒนาการการจัดการศึกษาท้องถิ่น ๑๐๐% -นักเรียนพัฒนาทักษะ ความรู้ ๑๐๐%	-นักเรียนได้พัฒนาทักษะความรู้ ความสามารถให้สูงขึ้น	กองการศึกษา
๙๕	แข่งขันคนเก่งในโรงเรียนท้องถิ่น	-เพื่อให้การจัดการศึกษามีคุณภาพและมีประสิทธิภาพดียิ่งขึ้น	-จัดสอบแข่งขันนักเรียนในโรงเรียนสังกัดเทศบาลระดับชั้นประถมศึกษาปีที่ ๕ เพื่อคัดเลือกในระดับอปท. รวม ๒ แห่ง จำนวน ๑๐ คนและ ระดับชั้นมัธยมศึกษาปีที่ ๒ เพื่อคัดเลือกในระดับอปท. รวม ๒ แห่ง จำนวน ๒๐ คน ที่ชนะการคัดเลือกเข้าร่วมสอบแข่งขันในระดับประเทศ	๑๐๐,๐๐๐	๑๐๐,๐๐๐	๑๐๐,๐๐๐	๑๐๐,๐๐๐	-นักเรียนที่เป็นตัวแทนในการสอบแข่งขันคนเก่งในโรงเรียนท้องถิ่น ผ่านเกณฑ์ ๑๐๐%	-ครูและนักเรียนมีความกระตือรือร้นในการค้นคว้าหาความรู้เพื่อพัฒนาการศึกษาให้ก้าวหน้ายิ่งขึ้น	กองการศึกษา

**รายละเอียดโครงการพัฒนา
แผนพัฒนาท้องถิ่นสี่ปี (พ.ศ.๒๕๖๑-๒๕๖๔)
สำหรับ องค์กรปกครองส่วนท้องถิ่นดำเนินการ
เทศบาลเมืองพิบูลมังสาหาร**

ก.ยุทธศาสตร์จังหวัดที่ พัฒนาคุณภาพชีวิตที่ดี,การส่งเสริมการค้าการลงทุนการท่องเที่ยว,การพัฒนาการเกษตร,การเสริมสร้างและรักษาความมั่นคง

ข.ยุทธศาสตร์การพัฒนาขององค์กรปกครองส่วนท้องถิ่นในเขตจังหวัด การพัฒนาโครงสร้างพื้นฐาน,การส่งเสริมคุณภาพชีวิต,การจัดระเบียบชุมชน,การวางแผนการส่งเสริมการลงทุน,การบริหารจัดการศิลปวัฒนธรรม

๑. ยุทธศาสตร์การพัฒนาคมนและสังคมให้มีคุณภาพ

ที่	โครงการ	วัตถุประสงค์	เป้าหมาย (ผลผลิตของโครงการ)	งบประมาณและที่ผ่านมา				ตัวชี้วัด (KPI)	ผลที่คาดว่าจะได้รับ	หน่วยงาน รับผิดชอบหลัก
				๒๕๖๑ (บาท)	๒๕๖๒ (บาท)	๒๕๖๓ (บาท)	๒๕๖๔ (บาท)			
๙๖	เข้าค่ายลูกเสือ-เนตรนารี	-เพื่อให้นักเรียนมีระเบียบวินัย เกิดความรัก	-จัดกิจกรรมนำลูกเสือ-เนตรนารี เข้าค่ายพักแรม ค่ายแรมคืน ๑ ครั้ง ใช้เวลา ๓ วัน ๒ คืน	๑๐๐,๐๐๐	๑๐๐,๐๐๐	๑๐๐,๐๐๐	๑๐๐,๐๐๐	-นักเรียนมีระเบียบวินัยดี ขึ้น ๘๐% -นักเรียนได้ฝึกทำงาน ร่วมกันเป็นกลุ่มและมีความสามัคคี ๑๐๐%	-ลูกเสือ-เนตรนารีได้ ทดสอบการปฏิบัติวิชา ลูกเสือ – เนตรนารี - ลูกเสือ -เนตรนารีได้ บำเพ็ญประโยชน์ ช่วยเหลือสังคมด้วยความ เต็มใจ - นักเรียนมีเจตคติที่ดีใน กิจกรรมลูกเสือ-เนตรนารี	กองการศึกษา
๙๗	เข้าค่ายคุณธรรม จริยธรรมนำชีวิตสู่ความ พอเพียง	๑. เพื่อนำผู้บริหารและ คณะครูเข้ารับฝึกอบรม คุณธรรมจริยธรรม และ การใช้ชีวิตอย่างพอเพียง	-ผู้บริหารและครูใน โรงเรียนสังกัดเทศบาลและ ศูนย์พัฒนาเด็กเล็กในสังกัด เทศบาล	๑๕๐,๐๐๐	๑๕๐,๐๐๐	๑๕๐,๐๐๐	๑๕๐,๐๐๐	-ผู้บริหารและครูมี คุณธรรมจริยธรรมที่ดีเป็น แบบอย่างแก่ผู้เรียน ๑๐๐%	-ผู้บริหารและครูใช้หลัก เศรษฐกิจพอเพียงในการ ดำเนินชีวิต	กองการศึกษา
๙๘	กีฬาภายในกลุ่มโรงเรียน เทศบาลเมืองพิบูลมังสาหาร	-เพื่อปลูกฝังให้นักเรียนมี วินัยในตนเอง มีน้ำใจ นักกีฬาและสร้างความ สามัคคีในหมู่คณะ	-ครูและนักเรียนในโรงเรียน สังกัดเทศบาล และศูนย์ พัฒนาเด็กเล็ก ในสังกัด เทศบาล และเด็กเยาวชน ใน เขตเทศบาลเมืองพิบูลมังสา หาร	๑๐๐,๐๐๐	๑๐๐,๐๐๐	๑๐๐,๐๐๐	๑๐๐,๐๐๐	-นักเรียนได้รับการ ส่งเสริมและพัฒนาทักษะ ด้านกีฬา ๑๐๐%	-นักเรียนได้รับการพัฒนา ทักษะกีฬา - กรีฑาเต็มตามศักยภาพ และความถนัดของแต่ละคน	กองการศึกษา

**รายละเอียดโครงการพัฒนา
แผนพัฒนาท้องถิ่นสี่ปี (พ.ศ.๒๕๖๑-๒๕๖๔)
สำหรับ องค์กรปกครองส่วนท้องถิ่นดำเนินการ
เทศบาลเมืองพิบูลมังสาหาร**

ก.ยุทธศาสตร์จังหวัดที่ พัฒนาคุณภาพชีวิตที่ดี,การส่งเสริมการค้าการลงทุนการท่องเที่ยว,การพัฒนาการเกษตร,การเสริมสร้างและรักษาความมั่นคง

ข.ยุทธศาสตร์การพัฒนาขององค์กรปกครองส่วนท้องถิ่นในเขตจังหวัด การพัฒนาโครงสร้างพื้นฐาน,การส่งเสริมคุณภาพชีวิต,การจัดระเบียบชุมชน,การวางแผนการส่งเสริมการลงทุน,การบริหารจัดการศิลปวัฒนธรรม

๑. ยุทธศาสตร์การพัฒนาคคนและสังคมให้มีคุณภาพ

ที่	โครงการ	วัตถุประสงค์	เป้าหมาย (ผลผลิตของโครงการ)	งบประมาณและที่ผ่านมา				ตัวชี้วัด (KPI)	ผลที่คาดว่าจะได้รับ	หน่วยงาน รับผิดชอบหลัก
				๒๕๖๑ (บาท)	๒๕๖๒ (บาท)	๒๕๖๓ (บาท)	๒๕๖๔ (บาท)			
๙๙	หลักสูตรท้องถิ่น	-เพื่อให้นักเรียนศึกษานักภูมิปัญญาของท้องถิ่น	-ครูและนักเรียนโรงเรียนในสังกัดเทศบาล	๒๐,๐๐๐	๒๐,๐๐๐	๒๐,๐๐๐	๒๐,๐๐๐	-นักเรียนได้จัดกิจกรรมการเรียนรู้ตามหลักสูตรท้องถิ่นครบ ๑๐๐%	-นักเรียนมีความภาคภูมิใจในท้องถิ่นของตน	กองการศึกษา
๑๐๐	ปรับปรุงหลักสูตรอาเซียน	-เพื่อปรับปรุงพัฒนาหลักสูตรสาระเพิ่มวิชาอาเซียนศึกษาอาชีวศึกษา	-หลักสูตรสาระเพิ่มวิชาอาชีวศึกษาโรงเรียนเทศบาลในสังกัด	๒๐,๐๐๐	๒๐,๐๐๐	๒๐,๐๐๐	๒๐,๐๐๐	-หลักสูตรอาเซียนได้รับการปรับปรุงให้ทันสมัยและทันต่อเหตุการณ์เพื่อเตรียมความพร้อมสู่ประชาคมอาเซียน	-โรงเรียนมีหลักสูตรสาระเพิ่มวิชาอาเซียน	กองการศึกษา
๑๐๑	เข้าค่ายภาษาอังกฤษ	-เพื่อพัฒนาทักษะทางด้านภาษาอังกฤษให้กับนักเรียน	-นักเรียนชั้น ป.๔-๖ ทุกคนของโรงเรียนสังกัดเทศบาล	๑๐,๐๐๐	๑๐,๐๐๐	๑๐,๐๐๐	๑๐,๐๐๐	-นักเรียนสามารถใช้ภาษาอังกฤษในการสนทนา เพิ่มขึ้น ๗๐%	-นักเรียนได้รับการพัฒนาทักษะภาษาอังกฤษ	กองการศึกษา
๑๐๒	จ้างครูสอนภาษาต่างประเทศ	-เพื่อพัฒนาทักษะและความสามารถในการด้านภาษาแก่นักเรียน	-นักเรียนระดับชั้นปฐม - ป. ๖ ของโรงเรียนในสังกัดเทศบาล	๑๐๐,๐๐๐	๑๐๐,๐๐๐	๑๐๐,๐๐๐	๑๐๐,๐๐๐	-นักเรียนชั้นปฐมวัย-ป.๖ มีความสามารถด้านภาษาสูงขึ้น ๕๐%	-นักเรียนมีขีดความสามารถในด้านภาษาสูงขึ้น	กองการศึกษา
๑๐๓	วันสำคัญแห่งชาติ	-เพื่อสนับสนุนให้นักเรียนมีส่วนร่วมในกิจกรรมสำคัญของชาติ	-นักเรียนในสังกัดโรงเรียนเทศบาลและศูนย์พัฒนาเด็กเล็ก	๒๐,๐๐๐	๒๐,๐๐๐	๒๐,๐๐๐	๒๐,๐๐๐	-นักเรียนมีความรักและภาคภูมิใจในความเป็นชาติไทย	-นักเรียนมีส่วนร่วมในกิจกรรมวันสำคัญของชาติ	กองการศึกษา

**รายละเอียดโครงการพัฒนา
แผนพัฒนาท้องถิ่นสี่ปี (พ.ศ.๒๕๖๑-๒๕๖๔)
สำหรับ องค์กรปกครองส่วนท้องถิ่นดำเนินการ
เทศบาลเมืองพิบูลมังสาหาร**

ก.ยุทธศาสตร์จังหวัดที่ พัฒนาคุณภาพชีวิตที่ดี,การส่งเสริมการค้าการลงทุนการท่องเที่ยว,การพัฒนาการเกษตร,การเสริมสร้างและรักษาความมั่นคง

ข.ยุทธศาสตร์การพัฒนาขององค์กรปกครองส่วนท้องถิ่นในเขตจังหวัด การพัฒนาโครงสร้างพื้นฐาน,การส่งเสริมคุณภาพชีวิต,การจัดระเบียบชุมชน,การวางแผนการส่งเสริมการลงทุน,การบริหารจัดการศิลปวัฒนธรรม

๑. ยุทธศาสตร์การพัฒนาคนและสังคมให้มีคุณภาพ

ที่	โครงการ	วัตถุประสงค์	เป้าหมาย (ผลผลิตของโครงการ)	งบประมาณและที่ผ่านมา				ตัวชี้วัด (KPI)	ผลที่คาดว่าจะได้รับ	หน่วยงาน รับผิดชอบหลัก
				๒๕๖๑ (บาท)	๒๕๖๒ (บาท)	๒๕๖๓ (บาท)	๒๕๖๔ (บาท)			
๑๐๔	ปัจจัยนิเทศ	-เพื่อสร้างขวัญและกำลังใจแก่นักเรียนที่สำเร็จการศึกษา	-นักเรียนที่สำเร็จการศึกษาระดับ ป.๖ ม.๓ และ ม.๖	๑๕,๐๐๐	๑๕,๐๐๐	๑๕,๐๐๐	๑๕,๐๐๐	-นักเรียนที่สำเร็จการศึกษามีความภาคภูมิใจในตนเองและสถานศึกษา	-นักเรียนที่สำเร็จการศึกษามีความรักและภาคภูมิใจในสถานศึกษาและตนเอง	กองการศึกษา
๑๐๕	ค่ายพัฒนาเด็กและเยาวชน	-เพื่อเสริมสร้างการเรียนรู้และการอยู่กันในสังคม	-นักเรียนในสังกัดเทศบาลระดับชั้นม.๒	๔๐,๐๐๐	๔๐,๐๐๐	๔๐,๐๐๐	๔๐,๐๐๐	-นักเรียนมีประสบการณ์ชีวิต เพิ่มขึ้น ๑๐๐%	-นักเรียนได้รับประสบการณ์การเรียนรู้แก่นักเรียนให้	กองการศึกษา
๑๐๖	สนับสนุนค่าใช้จ่ายการบริหารสถานศึกษา	-เพื่อสนับสนุนให้โรงเรียนในสังกัดมีการบริหารการพัฒนาโรงเรียนอย่างมีศักยภาพ	-โรงเรียนและศูนย์พัฒนาเด็กเล็กในสังกัดเทศบาลได้รับงบประมาณสนับสนุนจากกรมส่งเสริมการปกครองส่วนท้องถิ่นเพื่อใช้จ่ายดำเนินกิจกรรม/โครงการพัฒนาตามโครงการสนับสนุนค่าใช้จ่ายการบริหารสถานศึกษา	๒๕,๔๐๐,๐๐๐	๒๕,๔๐๐,๐๐๐	๒๕,๔๐๐,๐๐๐	๒๕,๔๐๐,๐๐๐	-โรงเรียนและศูนย์พัฒนาเด็กเล็กในสังกัดเทศบาลได้รับการสนับสนุนงบประมาณตามโครงการสนับสนุนค่าใช้จ่ายการบริหารสถานศึกษาจากกรมส่งเสริมการปกครองส่วนท้องถิ่น	-นักเรียนในสังกัดเทศบาลได้รับการพัฒนาการศึกษาอย่างมีศักยภาพ	กองการศึกษา

**รายละเอียดโครงการพัฒนา
แผนพัฒนาท้องถิ่นสี่ปี (พ.ศ.๒๕๖๑-๒๕๖๔)
สำหรับ องค์กรปกครองส่วนท้องถิ่นดำเนินการ
เทศบาลเมืองพิบูลมังสาหาร**

ก.ยุทธศาสตร์จังหวัดที่ พัฒนาคุณภาพชีวิตที่ดี,การส่งเสริมการค้าการลงทุนการท่องเที่ยว,การพัฒนาการเกษตร,การเสริมสร้างและรักษาความมั่นคง

ข.ยุทธศาสตร์การพัฒนาขององค์กรปกครองส่วนท้องถิ่นในเขตจังหวัด การพัฒนาโครงสร้างพื้นฐาน,การส่งเสริมคุณภาพชีวิต,การจัดระเบียบชุมชน,การวางแผนการส่งเสริมการลงทุน,การบริหารจัดการศิลปวัฒนธรรม

๑. ยุทธศาสตร์การพัฒนาคมนและสังคมให้มีคุณภาพ

ที่	โครงการ	วัตถุประสงค์	เป้าหมาย (ผลผลิตของโครงการ)	งบประมาณและที่ผ่านมา				ตัวชี้วัด (KPI)	ผลที่คาดว่าจะได้รับ	หน่วยงาน รับผิดชอบหลัก
				๒๕๖๑ (บาท)	๒๕๖๒ (บาท)	๒๕๖๓ (บาท)	๒๕๖๔ (บาท)			
๑๐๗	ก่อสร้างรั้วโรงเรียน เทศบาล ๑ (บ้านโพธิ์กลาง)	-เพื่อความปลอดภัยใน ชีวิตและทรัพย์สินใน สถานศึกษา	-ก่อสร้างรั้วโรงเรียน เทศบาล ๑ (บ้านโพธิ์กลาง) ด้านทิศเหนือ ยาว ๑๔๓ เมตร	-	-	๓,๐๐๐,๐๐๐	-	-ก่อสร้างรั้วโรงเรียนได้ ตามรูปแบบที่กำหนด	-โรงเรียนมีรั้วที่ถาวรเพื่อ ป้องกันชีวิตและทรัพย์สินของ สถานศึกษา -เป็น เกาะป้องกันพฤติกรรมอัน ไม่พึงประสงค์ของนักเรียน	กองการศึกษา

**รายละเอียดโครงการพัฒนา
แผนพัฒนาท้องถิ่นสี่ปี (พ.ศ.๒๕๖๑-๒๕๖๔)
สำหรับ องค์กรปกครองส่วนท้องถิ่นดำเนินการ
เทศบาลเมืองพิบูลมังสาหาร**

ก.ยุทธศาสตร์จังหวัดที่ พัฒนาคุณภาพชีวิตที่ดี,การส่งเสริมการค้าการลงทุนการท่องเที่ยว,การพัฒนาการเกษตร,การเสริมสร้างและรักษาความมั่นคง

ข.ยุทธศาสตร์การพัฒนาขององค์กรปกครองส่วนท้องถิ่นในเขตจังหวัด การพัฒนาโครงสร้างพื้นฐาน,การส่งเสริมคุณภาพชีวิต,การจัดระเบียบชุมชน,การวางแผนการส่งเสริมการลงทุน,การบริหารจัดการศิลปวัฒนธรรม

๑. ยุทธศาสตร์การพัฒนาคมนและสังคมให้มีคุณภาพ

ที่	โครงการ	วัตถุประสงค์	เป้าหมาย (ผลผลิตของโครงการ)	งบประมาณและที่ผ่านมา				ตัวชี้วัด (KPI)	ผลที่คาดว่าจะได้รับ	หน่วยงาน รับผิดชอบหลัก
				๒๕๖๑ (บาท)	๒๕๖๒ (บาท)	๒๕๖๓ (บาท)	๒๕๖๔ (บาท)			
๑๐๘	นิทรรศการทางวิชาการ	-เพื่อให้ครูได้พัฒนาการเรียนการสอน -เพื่อให้นักเรียนได้พัฒนาความรู้ความสามารถ -เพื่อประชาสัมพันธ์การดำเนินงานในแต่ละปีการศึกษาของครูและนักเรียนต่อชุมชน -เพื่อนำนักเรียนไปประกวดแข่งขันผลงานทางวิชาการระดับภาคตะวันออกเฉียงเหนือและระดับประเทศ	-เผยแพร่ผลงานครูและนักเรียนของโรงเรียนในสังกัดเทศบาลทั้ง ๒ โรงเรียนและศูนย์พัฒนาเด็กเล็กในสังกัดเทศบาล	๒๕๐,๐๐๐	๒๕๐,๐๐๐	๒๕๐,๐๐๐	๒๕๐,๐๐๐	-ครูมีการพัฒนาการเรียนการสอน ๑๐๐% -นักเรียนใฝ่รู้ใฝ่เรียนเพิ่มขึ้น ๑๐๐%	-ครูมีความกระตือรือร้นในการพัฒนาการเรียนการสอน -นักเรียนใฝ่รู้ใฝ่เรียนมากขึ้น -ครูและนักเรียนได้แสดงผลงาน ทางวิชาการต่อชุมชน -นักเรียนได้ไปประกวดแข่งขันผลงานทางวิชาการระดับภาคฯ และระดับประเทศ	กองการศึกษา

**รายละเอียดโครงการพัฒนา
แผนพัฒนาท้องถิ่นสี่ปี (พ.ศ.๒๕๖๑-๒๕๖๔)
สำหรับ องค์กรปกครองส่วนท้องถิ่นดำเนินการ
เทศบาลเมืองพิบูลมังสาหาร**

ก.ยุทธศาสตร์จังหวัดที่ พัฒนาคุณภาพชีวิตที่ดี,การส่งเสริมการค้าการลงทุนการท่องเที่ยว,การพัฒนาการเกษตร,การเสริมสร้างและรักษาความมั่นคง

ข.ยุทธศาสตร์การพัฒนาขององค์กรปกครองส่วนท้องถิ่นในเขตจังหวัด การพัฒนาโครงสร้างพื้นฐาน,การส่งเสริมคุณภาพชีวิต,การจัดระเบียบชุมชน,การวางแผนการส่งเสริมการลงทุน,การบริหารจัดการศิลปวัฒนธรรม

๑. ยุทธศาสตร์การพัฒนาคคนและสังคมให้มีคุณภาพ

ที่	โครงการ	วัตถุประสงค์	เป้าหมาย (ผลผลิตของโครงการ)	งบประมาณและที่ผ่านมา				ตัวชี้วัด (KPI)	ผลที่คาดว่าจะได้รับ	หน่วยงาน รับผิดชอบหลัก
				๒๕๖๑ (บาท)	๒๕๖๒ (บาท)	๒๕๖๓ (บาท)	๒๕๖๔ (บาท)			
๑๐๙	จัดเตรียมความพร้อมศูนย์พัฒนาเด็กเล็ก	-เพื่อเตรียมความพร้อมศูนย์พัฒนาเด็กเล็กให้ได้มาตรฐานในการจัดกิจกรรมการเรียนการสอน	-จัดซื้อครุภัณฑ์อุปกรณ์การเรียนการสอน สำหรับใช้ในอาคารศูนย์พัฒนาเด็กเล็ก เช่น ตู้ โต๊ะเก้าอี้ ชั้นวางของ ชั้นวางรองเท้า กระเป๋า	๒๐,๐๐๐	๒๐,๐๐๐	๒๐,๐๐๐	๒๐,๐๐๐	-ครูและนักเรียนมีการพัฒนาในการเรียนการสอนเพิ่มขึ้น ๑๐๐%	-ศูนย์พัฒนาเด็กเล็กมีอุปกรณ์ที่ได้มาตรฐาน ในการจัดการเรียนการสอน	กองการศึกษา
๑๑๐	ดาวท้องถิ่น	-เพื่อเพิ่มขีดความสามารถของนักเรียนเพื่อพัฒนาทักษะความสามารถของนักเรียนพิเศษ	-ส่งเสริมเพิ่มทักษะสำหรับนักเรียนชั้นป.๓ป.๕ ม.๒ และ ม.๕ ของโรงเรียนในสังกัดเทศบาล	๒๐,๐๐๐	๒๐,๐๐๐	๒๐,๐๐๐	๒๐,๐๐๐	-นักเรียนชั้น ป.๓ ป.๕ ม.๒ และ ม.๕ ของโรงเรียนในสังกัดได้รับรางวัล ๕๐ % ของกิจกรรมที่ส่งเข้าร่วมแข่งขัน	-กลุ่มเป้าหมายมีทักษะความสามารถเพิ่มขึ้น	กองการศึกษา
๑๑๑	ปรับปรุงหลักสูตรแกนกลาง	-เพื่อให้มีหลักสูตรสถานศึกษาสอดคล้องกับหลักสูตรแกนกลาง ๒๕๕๑ และท้องถิ่น	-หลักสูตรสถานศึกษาตามหลักสูตรแกนกลาง การศึกษาขั้นพื้นฐาน ๒๕๕๑ของโรงเรียนในสังกัดเทศบาล	๔๐,๐๐๐	๔๐,๐๐๐	๔๐,๐๐๐	๔๐,๐๐๐	-หลักสูตรสถานศึกษาได้รับการปรับปรุงให้เหมาะสมกับบริบทของโรงเรียนครบทั้ง ๘ กลุ่มสาระ	-โรงเรียนมีการปรับปรุงหลักสูตรสถานศึกษาตามหลักสูตรแกนกลาง การศึกษาขั้นพื้นฐาน ๒๕๕๑	กองการศึกษา

**รายละเอียดโครงการพัฒนา
แผนพัฒนาท้องถิ่นสี่ปี (พ.ศ.๒๕๖๑-๒๕๖๔)
สำหรับ องค์กรปกครองส่วนท้องถิ่นดำเนินการ
เทศบาลเมืองพิบูลมังสาหาร**

ก.ยุทธศาสตร์จังหวัดที่ พัฒนาคุณภาพชีวิตที่ดี,การส่งเสริมการค้าการลงทุนการท่องเที่ยว,การพัฒนาการเกษตร,การเสริมสร้างและรักษาความมั่นคง

ข.ยุทธศาสตร์การพัฒนาขององค์กรปกครองส่วนท้องถิ่นในเขตจังหวัด การพัฒนาโครงสร้างพื้นฐาน,การส่งเสริมคุณภาพชีวิต,การจัดระเบียบชุมชน,การวางแผนการส่งเสริมการลงทุน,การบริหารจัดการศิลปวัฒนธรรม

๑. ยุทธศาสตร์การพัฒนาคคนและสังคมให้มีคุณภาพ

ที่	โครงการ	วัตถุประสงค์	เป้าหมาย (ผลผลิตของโครงการ)	งบประมาณและที่ผ่านมา				ตัวชี้วัด (KPI)	ผลที่คาดว่าจะได้รับ	หน่วยงาน รับผิดชอบหลัก
				๒๕๖๑ (บาท)	๒๕๖๒ (บาท)	๒๕๖๓ (บาท)	๒๕๖๔ (บาท)			
๑๑๒	โรงเรียนพอเพียงท้องถิ่น	-เพื่อให้นักเรียนเรียนรู้ถึงหลักปรัชญาเศรษฐกิจพอเพียง และสามารถประยุกต์ใช้ในชีวิตประจำวันได้	-ครูและนักเรียนในโรงเรียนสังกัดเทศบาล	๕๐,๐๐๐	๕๐,๐๐๐	๕๐,๐๐๐	๕๐,๐๐๐	-ครูและนักเรียนรู้ถึงหลักปรัชญาเศรษฐกิจพอเพียงและนำไปใช้ในชีวิิตประจำวันได้	-นักเรียนสามารถประยุกต์ใช้หลักปรัชญาเศรษฐกิจพอเพียงในชีวิตประจำวัน	กองการศึกษา
๑๑๓	งานวันครู	-เพื่อให้พนักงานครูและบุคลากรทางการศึกษาร่วมรำลึกถึงพระคุณของบูรพาจารย์	-ผู้บริหารและครูในโรงเรียนสังกัดเทศบาล	๑๐๐,๐๐๐	๑๐๐,๐๐๐	๑๐๐,๐๐๐	๑๐๐,๐๐๐	-พนักงานครูและบุคลากรทางการศึกษา	-พนักงานครูเทศบาลและบุคลากรทางการศึกษาได้รำลึกถึงพระคุณของบูรพาจารย์เป็นการส่งเสริมความกตัญญูรู้คุณต่อครูบาอาจารย์และผู้มีพระคุณ	กองการศึกษา
๑๑๔	เพิ่มผลสัมฤทธิ์ทางการเรียน	-เพื่อส่งเสริมพัฒนากระบวนการวัดผลและประเมินผลให้	-เป็นไปตามกลไกในการยกระดับผลสัมฤทธิ์ของผู้เรียน	๒๐,๐๐๐	๒๐,๐๐๐	๒๐,๐๐๐	๒๐,๐๐๐	-นักเรียนในระดับชั้น ป.๖ ม.๓ และ ม.๖ มีผลสัมฤทธิ์ทางการเรียนสูงขึ้นเท่ากับคะแนนเฉลี่ยของระดับประเทศ ๘๐%	-ครูมีกระบวนการวัดผลและประเมินผลที่มีคุณภาพ	กองการศึกษา

**รายละเอียดโครงการพัฒนา
แผนพัฒนาท้องถิ่นสี่ปี (พ.ศ.๒๕๖๑-๒๕๖๔)
สำหรับ องค์กรปกครองส่วนท้องถิ่นดำเนินการ
เทศบาลเมืองพิบูลมังสาหาร**

ก.ยุทธศาสตร์จังหวัดที่ พัฒนาคุณภาพชีวิตที่ดี,การส่งเสริมการค้าการลงทุนการท่องเที่ยว,การพัฒนาการเกษตร,การเสริมสร้างและรักษาความมั่นคง

ข.ยุทธศาสตร์การพัฒนาขององค์กรปกครองส่วนท้องถิ่นในเขตจังหวัด การพัฒนาโครงสร้างพื้นฐาน,การส่งเสริมคุณภาพชีวิต,การจัดระเบียบชุมชน,การวางแผนการส่งเสริมการลงทุน,การบริหารจัดการศิลปวัฒนธรรม

๑. ยุทธศาสตร์การพัฒนาคนและสังคมให้มีคุณภาพ

ที่	โครงการ	วัตถุประสงค์	เป้าหมาย (ผลผลิตของโครงการ)	งบประมาณและที่ผ่านมา				ตัวชี้วัด (KPI)	ผลที่คาดว่าจะได้รับ	หน่วยงาน รับผิดชอบหลัก
				๒๕๖๑ (บาท)	๒๕๖๒ (บาท)	๒๕๖๓ (บาท)	๒๕๖๔ (บาท)			
๑๑๕	ก่อสร้างรั้ว คสล. พร้อมประตูทางเข้าศูนย์พัฒนาเด็กเล็กชุมชนสระแก้ว	-เพื่อป้องกันทรัพย์สินและความปลอดภัยของเด็กนักเรียน	-ก่อสร้างรั้ว คสล.พร้อมประตูทางเข้าศูนย์พัฒนาเด็กเล็กชุมชนสระแก้ว	๗๐๐,๐๐๐	-	-	-	-การก่อสร้างเป็นไปตามรูปแบบที่กำหนด	-ทำให้เกิดปลอดภัยในทรัพย์สินและการดูแลระวังเด็กเล็ก	กองการศึกษา
๑๑๖	ซ่อมแซมไฟฟ้าแสงสว่างอาคารศูนย์พัฒนาเด็กเล็ก	-เพื่อให้ศูนย์พัฒนาเด็กมีไฟแสงสว่างที่เพียงพอ	-ศูนย์พัฒนาเด็กเทศบาลเมืองพิบูลมังสาหาร	๑๖,๐๐๐	-	-	-	-ซ่อมแซมได้ครบทุกจุดที่กำหนด	-ศูนย์พัฒนาเด็กเล็กมีไฟแสงสว่างเพียงพอ	กองการศึกษา
๑๑๗	ซ่อมแซมหลังคาและทาสีอาคารเรียนอนุบาลโรงเรียนเทศบาล ๒ พิบูลวิทยาการ	-เพื่อปรับสภาพภูมิทัศน์ของโรงเรียนให้อึดต่อการเรียนรู้	-อาคารเรียนอนุบาลโรงเรียนเทศบาล ๒ พิบูลวิทยาการ	-	๑๕๐,๐๐๐	-	-	-สภาพภูมิทัศน์ของโรงเรียนอึดต่อการเรียนรู้ของนักเรียน๑๐๐%	-การซ่อมแซมแล้วเสร็จตามระยะเวลาที่กำหนด	กองการศึกษา
๑๑๘	ห้องสมุดเพื่อชุมชน	-เพื่อสร้างชุมชนให้เป็นชุมชนแห่งการเรียนรู้	-สร้างห้องสมุดพร้อมจัดหาวัสดุอุปกรณ์ เช่น สื่อประเภทหนังสือและสื่ออิเล็กทรอนิกส์ คอมพิวเตอร์พร้อมอุปกรณ์	-	๕๐,๐๐๐	-	-	-นักเรียน/เยาวชนและประชาชนมีนิสัยรักการอ่านเพิ่มขึ้น ๗๐%	-ประชาชนติดตามข่าวสารและใช้เทคโนโลยีอย่างรู้เท่าทันมากขึ้น	กองการศึกษา

**รายละเอียดโครงการพัฒนา
แผนพัฒนาท้องถิ่นสี่ปี (พ.ศ.๒๕๖๑-๒๕๖๔)
สำหรับ องค์กรปกครองส่วนท้องถิ่นดำเนินการ
เทศบาลเมืองพิบูลมังสาหาร**

ก.ยุทธศาสตร์จังหวัดที่ พัฒนาคุณภาพชีวิตที่ดี,การส่งเสริมการค้าการลงทุนการท่องเที่ยว,การพัฒนาการเกษตร,การเสริมสร้างและรักษาความมั่นคง

ข.ยุทธศาสตร์การพัฒนาขององค์กรปกครองส่วนท้องถิ่นในเขตจังหวัด การพัฒนาโครงสร้างพื้นฐาน,การส่งเสริมคุณภาพชีวิต,การจัดระเบียบชุมชน,การวางแผนการส่งเสริมการลงทุน,การบริหารจัดการศิลปวัฒนธรรม

๑. ยุทธศาสตร์การพัฒนาคมนและสังคมให้มีคุณภาพ

ที่	โครงการ	วัตถุประสงค์	เป้าหมาย (ผลผลิตของโครงการ)	งบประมาณและที่ผ่านมา				ตัวชี้วัด (KPI)	ผลที่คาดว่าจะได้รับ	หน่วยงาน รับผิดชอบหลัก
				๒๕๖๑ (บาท)	๒๕๖๒ (บาท)	๒๕๖๓ (บาท)	๒๕๖๔ (บาท)			
๑๑๙	ทาสีอาคารเรียนและอาคารอเนกประสงค์โรงเรียนเทศบาล ๑ (บ้านโพธิ์กลาง)	-เพื่อปรับสภาพภูมิทัศน์ของโรงเรียนให้อัปเดตการเรียนรู้	-อาคารเรียน - อาคารอเนกประสงค์โรงเรียนเทศบาล ๑ (บ้านโพธิ์กลาง)	-	๔๐๐,๐๐๐	-	-	-ทาสีได้ครบทุกอาคารที่กำหนด	-สภาพภูมิทัศน์ของโรงเรียนให้อัปเดตการเรียนรู้ของนักเรียน	กองการศึกษา
๑๒๐	สร้างที่จอดรถยนต์ของครูและผู้ปกครองโรงเรียนเทศบาล ๒ พิบูลวิทยาการ	-เพื่อสร้างสถานที่จอดรถยนต์ที่เหมาะสมเป็นสัดส่วนมีระเบียบสวยงาม	-คณะครู ผู้ปกครองนักเรียน โรงเรียนเทศบาล ๒ พิบูลวิทยาการ	-	๑๖๐,๐๐๐	-	-	-การก่อสร้างเป็นไปตามระยะเวลาที่กำหนด	-โรงเรียนมีที่จอดรถที่เป็นระเบียบ สวยงาม รองรับการจอดรถได้อย่างน้อย ๑๐ คัน	กองการศึกษา
๑๒๑	รณรงค์เพื่อป้องกันยาเสพติดในสถานศึกษา	-เพื่อเสริมสร้างความรู้เรื่องยาเสพติดให้นักเรียนรู้ถึงโทษของยาเสพติด	-นักเรียนโรงเรียนในสังกัดเทศบาลปลอดภัยยาเสพติด	๓๙,๐๐๐	๓๙,๐๐๐	๓๙,๐๐๐	๓๙,๐๐๐	-เป็นโรงเรียนปลอดภัยยาเสพติด ๑๐๐ %	-นักเรียนในโรงเรียนห่างไกลยาเสพติด	กองการศึกษา
๑๒๒	ซ่อมแซมปรับปรุงอาคารเรียนและอาคารประกอบ	-เพื่อพัฒนาสถานศึกษาให้ได้มาตรฐานสวยงาม	-ซ่อมแซมปรับปรุงอาคารเรียนและอาคารประกอบตามแบบแปลนเทศบาลโรงเรียนในสังกัดเทศบาลโรงเรียนละ ๒๐๐,๐๐๐ บาท	๔๐๐,๐๐๐	-	-	-	-โรงเรียนได้มาตรฐาน	-การก่อสร้างเป็นไปตามรูปแบบที่กำหนด	กองการศึกษา

**รายละเอียดโครงการพัฒนา
แผนพัฒนาท้องถิ่นสี่ปี (พ.ศ.๒๕๖๑-๒๕๖๔)
สำหรับ องค์กรปกครองส่วนท้องถิ่นดำเนินการ
เทศบาลเมืองพิบูลมังสาหาร**

ก.ยุทธศาสตร์จังหวัดที่ พัฒนาคุณภาพชีวิตที่ดี,การส่งเสริมการค้าการลงทุนการท่องเที่ยว,การพัฒนาการเกษตร,การเสริมสร้างและรักษาความมั่นคง

ข.ยุทธศาสตร์การพัฒนาขององค์กรปกครองส่วนท้องถิ่นในเขตจังหวัด การพัฒนาโครงสร้างพื้นฐาน,การส่งเสริมคุณภาพชีวิต,การจัดระเบียบชุมชน,การวางแผนการส่งเสริมการลงทุน,การบริหารจัดการศิลปวัฒนธรรม

๑. ยุทธศาสตร์การพัฒนาคมนและสังคมให้มีคุณภาพ

ที่	โครงการ	วัตถุประสงค์	เป้าหมาย (ผลผลิตของโครงการ)	งบประมาณและที่ผ่านมา				ตัวชี้วัด (KPI)	ผลที่คาดว่าจะได้รับ	หน่วยงาน รับผิดชอบหลัก
				๒๕๖๑ (บาท)	๒๕๖๒ (บาท)	๒๕๖๓ (บาท)	๒๕๖๔ (บาท)			
๑๒๓	ฝึกอบรมอาชีพระยะสั้น สำหรับนักเรียน ชั้น ม.๔-๖	-เพื่อให้นักเรียนในระดับชั้น ม.๔-๖ เกิดทักษะอาชีพหลังจบการศึกษา	-จัดการฝึกอบรมทักษะอาชีพอย่างน้อยปีการศึกษาละ ๑ ครั้ง สำหรับนักเรียนชั้น ม.๔-๖ โรงเรียนเทศบาล ๑ (บ้านโพธิ์กลาง)	๑๐๐,๐๐๐	๑๐๐,๐๐๐	๑๐๐,๐๐๐	๑๐๐,๐๐๐	-หลังการฝึกอบรมนักเรียนกลุ่มเป้าหมายมีทักษะอาชีพอย่างน้อยร้อยละ ๘๐	-นักเรียนมีทักษะด้านอาชีพเพิ่มขึ้นร้อยละ ๘๐ และสามารถนำไปใช้ได้จริงในชีวิตประจำวัน	กองการศึกษา
รวม ๑๒๓ โครงการ				๕๓,๓๖๙,๐๐๐	๔๗,๕๒๘,๐๐๐	๕๐,๘๘๓,๐๐๐	๔๕,๓๐๓,๐๐๐			

**รายละเอียดโครงการพัฒนา
แผนพัฒนาท้องถิ่นสี่ปี (พ.ศ.๒๕๖๑-๒๕๖๔)
สำหรับ องค์กรปกครองส่วนท้องถิ่นดำเนินการ
เทศบาลเมืองพิบูลมังสาหาร**

ก.ยุทธศาสตร์จังหวัดที่ พัฒนาคุณภาพชีวิตที่ดี,การส่งเสริมการค้าการลงทุนการท่องเที่ยว,การพัฒนาการเกษตร,การเสริมสร้างและรักษาความมั่นคง

ข.ยุทธศาสตร์การพัฒนาขององค์กรปกครองส่วนท้องถิ่นในเขตจังหวัด การพัฒนาโครงสร้างพื้นฐาน,การส่งเสริมคุณภาพชีวิต,การจัดระเบียบชุมชน,การวางแผนการส่งเสริมการลงทุน,การบริหารจัดการศิลปวัฒนธรรม

๑. ยุทธศาสตร์การพัฒนาคมนและสังคมให้มีคุณภาพ

ที่	โครงการ	วัตถุประสงค์	เป้าหมาย (ผลผลิตของโครงการ)	งบประมาณและที่ผ่านมา				ตัวชี้วัด (KPI)	ผลที่คาดว่าจะได้รับ	หน่วยงาน รับผิดชอบหลัก
				๒๕๖๑ (บาท)	๒๕๖๒ (บาท)	๒๕๖๓ (บาท)	๒๕๖๔ (บาท)			
				๒,๗๕๐,๐๐๐	๒,๕๒๕,๐๐๐	๒,๕๒๐,๐๐๐	๒,๕๑๐,๐๐๐			
				๖,๔๖๐,๐๐๐	๑,๒๐๐,๐๐๐	๒,๕๗๐,๐๐๐	๐			
				๑๒,๙๖๖,๐๐๐	๑๒,๘๖๖,๐๐๐	๑๒,๘๖๖,๐๐๐	๑๒,๘๖๖,๐๐๐			
				๑,๙๑๐,๐๐๐	๒,๑๑๐,๐๐๐	๑,๙๑๐,๐๐๐	๑,๙๑๐,๐๐๐			
				๒๓๐,๐๐๐	๘๐,๐๐๐	๘๐,๐๐๐	๘๐,๐๐๐			
				๒๙,๐๕๓,๐๐๐	๒๘,๗๔๗,๐๐๐	๓๐,๙๓๗,๐๐๐	๒๗,๙๓๗,๐๐๐			
				๕๓,๓๖๙,๐๐๐	๔๗,๕๒๘,๐๐๐	๕๐,๘๘๓,๐๐๐	๔๓,๕๘๔,๐๐๐			

|

|

|

|

|

|

|

|

|

|

|

|

|

|

|

|

|

|

|

|

|

|

|

|

|

|

|

|

|

|

|

|

|

|

|

|

|

**รายละเอียดโครงการพัฒนา
แผนพัฒนาท้องถิ่นสี่ปี (พ.ศ.๒๕๖๑-๒๕๖๔)
สำหรับ องค์กรปกครองส่วนท้องถิ่นดำเนินการ
เทศบาลเมืองพิบูลมังสาหาร**

ก.ยุทธศาสตร์จังหวัดที่ พัฒนาคุณภาพชีวิตที่ดี,การส่งเสริมการค้าการลงทุนการท่องเที่ยว,การพัฒนาการเกษตร,การเสริมสร้างและรักษาความมั่นคง

ข.ยุทธศาสตร์การพัฒนาขององค์กรปกครองส่วนท้องถิ่นในเขตจังหวัด การพัฒนาโครงสร้างพื้นฐาน,การส่งเสริมคุณภาพชีวิต,การจัดระเบียบชุมชน,การวางแผนการส่งเสริมการลงทุน,การบริหารจัดการศิลปวัฒนธรรม

๒.ยุทธศาสตร์การรักษาทรัพยากรของธรรมชาติและสิ่งแวดล้อม

ที่	โครงการ	วัตถุประสงค์	เป้าหมาย (ผลผลิตของโครงการ)	งบประมาณและที่ผ่านมา				ตัวชี้วัด (KPI)	ผลที่คาดว่าจะได้รับ	หน่วยงาน รับผิดชอบหลัก
				๒๕๖๑ (บาท)	๒๕๖๒ (บาท)	๒๕๖๓ (บาท)	๒๕๖๔ (บาท)			
๑.แผนงานสาธารณสุข										
๑	รณรงค์สร้างจิตสำนึกด้านการจัดการทรัพยากรธรรมชาติและสิ่งแวดล้อม	-เพื่อกระตุ้นให้ประชาชนมีจิตสำนึกและมีส่วนร่วมในการดูแลรักษาทรัพยากรธรรมชาติและสิ่งแวดล้อม	-ประชาชนมีส่วนร่วมในการรักษาทรัพยากรธรรมชาติและสิ่งแวดล้อม	๕๐,๐๐๐	๕๐,๐๐๐	๕๐,๐๐๐	๕๐,๐๐๐	-ประชาชนมีส่วนร่วมในการเข้าร่วมกิจกรรมไม่น้อยกว่าร้อยละ ๗๐	- ประชาชนในเขตเทศบาลทุกชุมชนมีส่วนร่วมในการดูแลรักษาทรัพยากรธรรมชาติ	กองสาธารณสุขฯ
๒	เมืองน่าอยู่	-เพื่อดำเนินการพัฒนาชุมชนพื้นที่เทศบาลเมืองพิบูลมังสาหาร ให้เป็นไปตามเกณฑ์การพัฒนาเมืองน่าอยู่	-เทศบาลเมืองพิบูลมังสาหารผ่านเกณฑ์พัฒนาเมืองน่าอยู่	๕๐,๐๐๐	๕๐,๐๐๐	๕๐,๐๐๐	๕๐,๐๐๐	-เทศบาลเมืองพิบูลมังสาหารผ่านเกณฑ์พัฒนาเมืองน่าอยู่	-เทศบาลเมืองพิบูลมังสาหารได้รับการพัฒนาเป็นเมืองน่าอยู่	กองสาธารณสุขฯ
๓	คัดแยกขยะในชุมชน	-เพื่อเพิ่มประสิทธิภาพการเก็บและกำจัดขยะมูลฝอยเพื่อลดปริมาณขยะมูลฝอย	-จัดกิจกรรมการคัดแยกขยะในชุมชนอย่างต่อเนื่องตลอดปี	๓๐,๐๐๐	๓๐,๐๐๐	๓๐,๐๐๐	๓๐,๐๐๐	-ปริมาณขยะที่เทศบาลจัดเก็บน้อยลงเมื่อเทียบกับปีที่ผ่านมา	-ชุมชนเก็บและกำจัดขยะมูลฝอยลดปริมาณขยะมูลฝอยได้มากขึ้น	กองสาธารณสุขฯ

**รายละเอียดโครงการพัฒนา
แผนพัฒนาท้องถิ่นสี่ปี (พ.ศ.๒๕๖๑-๒๕๖๔)
สำหรับ องค์กรปกครองส่วนท้องถิ่นดำเนินการ
เทศบาลเมืองพิบูลมังสาหาร**

ก.ยุทธศาสตร์จังหวัดที่ พัฒนาคุณภาพชีวิตที่ดี,การส่งเสริมการค้าการลงทุนการท่องเที่ยว,การพัฒนาการเกษตร,การเสริมสร้างและรักษาความมั่นคง

ข.ยุทธศาสตร์การพัฒนาขององค์กรปกครองส่วนท้องถิ่นในเขตจังหวัด การพัฒนาโครงสร้างพื้นฐาน,การส่งเสริมคุณภาพชีวิต,การจัดระเบียบชุมชน,การวางแผนการส่งเสริมการลงทุน,การบริหารจัดการศิลปวัฒนธรรม

๒.ยุทธศาสตร์การรักษาทรัพยากรของธรรมชาติและสิ่งแวดล้อม

ที่	โครงการ	วัตถุประสงค์	เป้าหมาย (ผลผลิตของโครงการ)	งบประมาณและที่ผ่านมา				ตัวชี้วัด (KPI)	ผลที่คาดว่าจะได้รับ	หน่วยงาน รับผิดชอบหลัก
				๒๕๖๑ (บาท)	๒๕๖๒ (บาท)	๒๕๖๓ (บาท)	๒๕๖๔ (บาท)			
๔	ประกวดถนนตัวอย่าง	-เพื่อคัดเลือกถนนตัวอย่างด้านความสะอาดเป็นระเบียบ	-ประกวดถนนสายหลักชุมชน ละ ๑ สาย	๑๐,๐๐๐	๑๐,๐๐๐	๑๐,๐๐๐	๑๐,๐๐๐	-ประชาชนมีความสนใจในการรักษาความสะอาดถนนเพิ่มขึ้นอย่างน้อยร้อยละ ๒	-ชุมชนมีความกระตือรือร้นและมีส่วนร่วมในการรักษาความสะอาด	กอง สาธารณสุขฯ
๕	ประกวดชุมชนด้านการจัดการสิ่งแวดล้อม	- เพื่อสร้างแรงจูงใจให้ชุมชน ให้ชุมชนเห็นความสำคัญของสิ่งแวดล้อม	-ประกวดชุมชนด้านการจัดการด้านสิ่งแวดล้อม ๑ ครั้ง	๑๕๕,๐๐๐	๑๕๕,๐๐๐	๑๕๕,๐๐๐	๑๕๕,๐๐๐	-ชุมชนสมัครเข้าร่วมกิจกรรมและผ่านการประเมินร้อยละ ๕๐	-ชุมชนมีการแข่งขันด้านการจัดการสิ่งแวดล้อมและผ่านการประเมิน	กอง สาธารณสุขฯ
๖	ก่อสร้างโรงคัดแยกขยะพร้อมติดตั้งระบบคัดแยกขยะ	-เพื่อเพิ่มประสิทธิภาพการกำจัดขยะ ลดปัญหามลภาวะสิ่งแวดล้อม	-ก่อสร้างโรงคัดแยกขยะจำนวน ๑ แห่ง พร้อมติดตั้งระบบคัดแยกขยะ	-	๑๐,๐๐๐,๐๐๐	-	-	- มีอาคารพร้อมระบบเพื่อกำจัดขยะได้ร้อยละ ๒๐ ของปริมาณขยะ	-ปัญหามลภาวะสิ่งแวดล้อมลดลง ประชาชนมีคุณภาพชีวิตที่ดีขึ้น	กอง สาธารณสุขฯ
๗	ก่อสร้างเตาเผาศพ ระบบปลอดมลพิษ	- เพื่อลดมลภาวะทางอากาศ	-ก่อสร้างเตาเผาศพระบบปลอดมลพิษในวัดเขตเทศบาล	๒,๐๐๐,๐๐๐	-	-	-	-ปริมาณการเกิดควันไฟและมลภาวะทางอากาศลดลง ร้อยละ ๒๐	-มลภาวะทางอากาศลดลง	กองช่าง

**รายละเอียดโครงการพัฒนา
แผนพัฒนาท้องถิ่นสี่ปี (พ.ศ.๒๕๖๑-๒๕๖๔)
สำหรับ องค์กรปกครองส่วนท้องถิ่นดำเนินการ
เทศบาลเมืองพิบูลมังสาหาร**

ก.ยุทธศาสตร์จังหวัดที่ พัฒนาคุณภาพชีวิตที่ดี,การส่งเสริมการค้าการลงทุนการท่องเที่ยว,การพัฒนาการเกษตร,การเสริมสร้างและรักษาความมั่นคง

ข.ยุทธศาสตร์การพัฒนาขององค์กรปกครองส่วนท้องถิ่นในเขตจังหวัด การพัฒนาโครงสร้างพื้นฐาน,การส่งเสริมคุณภาพชีวิต,การจัดระเบียบชุมชน,การวางแผนการส่งเสริมการลงทุน,การบริหารจัดการศิลปวัฒนธรรม

๒.ยุทธศาสตร์การรักษาทรัพยากรของธรรมชาติและสิ่งแวดล้อม

ที่	โครงการ	วัตถุประสงค์	เป้าหมาย (ผลผลิตของโครงการ)	งบประมาณและที่ผ่านมา				ตัวชี้วัด (KPI)	ผลที่คาดว่าจะได้รับ	หน่วยงาน รับผิดชอบหลัก
				๒๕๖๑ (บาท)	๒๕๖๒ (บาท)	๒๕๖๓ (บาท)	๒๕๖๔ (บาท)			
๘	รณรงค์ลดภาวะโลกร้อน	-เพื่อรักษาสิ่งแวดล้อม	-รณรงค์รักษาสิ่งแวดล้อมและปลูกต้นไม้ในเขตเทศบาลเมืองพิบูลฯ	๒๐,๐๐๐	๒๐,๐๐๐	๒๐,๐๐๐	๒๐,๐๐๐	-ประชาชนให้ความสำคัญต่อการรักษาสิ่งแวดล้อมเพิ่มขึ้นอย่างน้อยร้อยละ ๒๐	-สร้างความรุ่มร้อนและลดภาวะโลกร้อน	กอง สาธารณสุขฯ
๙	จัดการขยะมูลฝอยชุมชนและน้ำเสียชุมชน	-เพื่อดำเนินการจัดการขยะมูลฝอยและน้ำเสียชุมชน	-ดำเนินการจัดการขยะมูลฝอยและน้ำเสียทั้ง ๑๗ ชุมชน	-	-	๖๐๐,๐๐๐	-	-ปัญหาขยะมูลฝอยในชุมชน และน้ำเสียดังกล่าว ร้อยละ ๒๐	-ลดปัญหาขยะมูลฝอยชุมชน และปัญหาการจัดการน้ำเสียชุมชน	กอง สาธารณสุขฯ
๑๐	ศึกษาความเหมาะสมระบบกำจัดขยะมูลฝอยเทศบาลเมืองพิบูลมังสาหาร แห่งที่ ๒	-เพื่อออกแบบระบบจัดการขยะมูลฝอยและสิ่งปฏิกูลที่เหมาะสม	-สถานที่กำจัดขยะมูลฝอยเทศบาลเมืองพิบูลฯ บ้านหนองแปน ตำบลโพธิ์ไทร แห่งที่ ๒	๖๐๐,๐๐๐	-	-	-	-มีการว่าจ้างที่ปรึกษาและรายงานผลการศึกษาดังตาม ToR	-มีการออกแบบระบบจัดการขยะมูลฝอยที่เหมาะสม	กอง สาธารณสุขฯ
๑๑	ธนาคารขยะรีไซเคิลในชุมชน	-ลดปริมาณขยะในชุมชน	-จัดตั้งธนาคารขยะในชุมชน	๓๐,๐๐๐	๓๐,๐๐๐	๓๐,๐๐๐	๓๐,๐๐๐	-ลดปริมาณขยะมูลฝอยที่เกิดในชุมชนได้ร้อยละ ๒๐	-ประชาชนมีส่วนร่วมในการกำจัดขยะ	กอง สาธารณสุขฯ

**รายละเอียดโครงการพัฒนา
แผนพัฒนาท้องถิ่นสี่ปี (พ.ศ.๒๕๖๑-๒๕๖๔)
สำหรับ องค์กรปกครองส่วนท้องถิ่นดำเนินการ
เทศบาลเมืองพิบูลมังสาหาร**

ก.ยุทธศาสตร์จังหวัดที่ พัฒนาคุณภาพชีวิตที่ดี,การส่งเสริมการค้าการลงทุนการท่องเที่ยว,การพัฒนาการเกษตร,การเสริมสร้างและรักษาความมั่นคง

ข.ยุทธศาสตร์การพัฒนาขององค์กรปกครองส่วนท้องถิ่นในเขตจังหวัด การพัฒนาโครงสร้างพื้นฐาน,การส่งเสริมคุณภาพชีวิต,การจัดระเบียบชุมชน,การวางแผนการส่งเสริมการลงทุน,การบริหารจัดการศิลปวัฒนธรรม

๒.ยุทธศาสตร์การรักษาทรัพยากรของธรรมชาติและสิ่งแวดล้อม

ที่	โครงการ	วัตถุประสงค์	เป้าหมาย (ผลผลิตของโครงการ)	งบประมาณและที่ผ่านมา				ตัวชี้วัด (KPI)	ผลที่คาดว่าจะได้รับ	หน่วยงาน รับผิดชอบหลัก
				๒๕๖๑ (บาท)	๒๕๖๒ (บาท)	๒๕๖๓ (บาท)	๒๕๖๔ (บาท)			
๑๒	ผลิตปุ๋ยน้ำชีวภาพจากขยะอินทรีย์	-เพื่อนำไปใช้ประโยชน์ ปรับน้ำเสียจากอาคาร บ้านเรือน ตลาด และช่วย ย่อยสลายขยะ	-จัดซื้อเครื่องบดอัดเศษ ขยะอินทรีย์ สำหรับผลิตปุ๋ย น้ำชีวภาพ	๓๐,๐๐๐	๓๐,๐๐๐	๓๐,๐๐๐	๓๐,๐๐๐	-สามารถนำปุ๋ยน้ำชีวภาพ ไปใช้ประโยชน์ได้ตาม ความต้องการอย่างน้อย สัปดาห์ละ ๕ ถึง และลด ขยะอินทรีย์อย่างน้อยปี ละ ๑-๒ ตัน	-สามารถนำปุ๋ยน้ำ ชีวภาพที่ผลิตได้ไปใช้ ประโยชน์ได้ ตามความ ต้องการปริมาณขยะมูล ฝอยที่นำไปกำจัดลดลง	กอง สาธารณสุขฯ
๑๓	ขยะอินทรีย์เพื่อสาธารณะ ประโยชน์	-นำไปแปรรูปเพื่อการเลี้ยง จูลินทรีย์ หนอน หมู เป็ด ปลา ไส้เดือน	-แปรรูปขยะอินทรีย์เป็น อาหารสัตว์	๒๐,๐๐๐	๒๐,๐๐๐	๒๐,๐๐๐	๒๐,๐๐๐	-ลดขยะอินทรีย์ในชุมชน ร้อยละ ๒๐	-เป็นกระบวนสีเขียวไม่ พึ่งพาเทคโนโลยี เป็น มิตรต่อสิ่งแวดล้อม	กอง สาธารณสุขฯ
๑๔	ติดตั้งบ่อดักไขมันใน ร้านอาหารและแผงลอย	-เพื่อมีการป้องกันการ ปล่อยไขมันในน้ำเสียจาก ร้านอาหารและแผงลอยลง สู่แม่น้ำ	-ร้านอาหารและแผงลอยที่ อยู่ใกล้แม่น้ำ	๑๐,๐๐๐	๑๐,๐๐๐	๑๐,๐๐๐	๑๐,๐๐๐	-ร้านอาหารแผงลอยมี การติดตั้งบ่อดักไขมัน เพิ่มขึ้นร้อยละ ๒๐	-ลดปริมาณไขมันที่ ปล่อยลงสู่แม่น้ำ	กอง สาธารณสุขฯ

**รายละเอียดโครงการพัฒนา
แผนพัฒนาท้องถิ่นสี่ปี (พ.ศ.๒๕๖๑-๒๕๖๔)
สำหรับ องค์กรปกครองส่วนท้องถิ่นดำเนินการ
เทศบาลเมืองพิบูลมังสาหาร**

ก.ยุทธศาสตร์จังหวัดที่ พัฒนาคุณภาพชีวิตที่ดี,การส่งเสริมการค้าการลงทุนการท่องเที่ยว,การพัฒนาการเกษตร,การเสริมสร้างและรักษาความมั่นคง

ข.ยุทธศาสตร์การพัฒนาขององค์กรปกครองส่วนท้องถิ่นในเขตจังหวัด การพัฒนาโครงสร้างพื้นฐาน,การส่งเสริมคุณภาพชีวิต,การจัดระเบียบชุมชน,การวางแผนการส่งเสริมการลงทุน,การบริหารจัดการศิลปวัฒนธรรม

๒.ยุทธศาสตร์การรักษาทรัพยากรของธรรมชาติและสิ่งแวดล้อม

ที่	โครงการ	วัตถุประสงค์	เป้าหมาย (ผลผลิตของโครงการ)	งบประมาณและที่ผ่านมา				ตัวชี้วัด (KPI)	ผลที่คาดว่าจะได้รับ	หน่วยงาน รับผิดชอบหลัก
				๒๕๖๑ (บาท)	๒๕๖๒ (บาท)	๒๕๖๓ (บาท)	๒๕๖๔ (บาท)			
๑๕	เมืองพิบูลฯร่วมใจ ห่างไกลมลพิษเพื่อคุณภาพชีวิตที่ดี	-เพื่อสร้างกระบวนการมีส่วนร่วมในการจัดการสิ่งแวดล้อมแบบบูรณาการในชุมชน	-จัดอบรมประชาชนในการจัดการสิ่งแวดล้อมแบบบูรณาการ ๑๗ ชุมชน ในเขตเทศบาล	-	๔,๐๐๐,๐๐๐	-	-	-ประชาชนที่เข้าร่วมโครงการเข้าใจในกระบวนการมีส่วนร่วมในการจัดการสิ่งแวดล้อมเพิ่มขึ้นอย่างน้อยร้อยละ ๘๐	-ประชาชนทั้ง ๑๗ ชุมชน มีส่วนร่วมในการจัดการสิ่งแวดล้อมกับทุกภาคส่วนอย่างมีประสิทธิภาพ	กองสาธารณสุขฯ
๒.แผนงานเคหะและชุมชน										
๑๖	ปลูกป่าเฉลิมพระเกียรติสมเด็จพระนางเจ้าฯ พระบรมราชินีนาถ	-เพื่อส่งเสริมการปลูกป่ารักษาสิ่งแวดล้อม	-ปลูกป่าในเขตเทศบาล	๕๐,๐๐๐	๕๐,๐๐๐	๕๐,๐๐๐	๕๐,๐๐๐	-จำนวนต้นไม้ในเขตเพิ่มขึ้นอย่างน้อยร้อยละ ๒	-ชุมชนมีสภาพแวดล้อมที่ร่มรื่น	กองช่าง
๑๗	ก่อสร้างห้องน้ำโครงเหล็กพร้อมระบบสูบน้ำ บริเวณสวนสาธารณะหาดทรายแก้ว	-เพื่อใช้ประกอบกิจกรรมบริเวณสวนสาธารณะหาดทรายแก้ว	-ก่อสร้างห้องน้ำโครงเหล็ก ขนาด ๓.๖๐X๓.๖๐ เมตร พร้อมถังน้ำ ขนาดความจุไม่น้อยกว่า ๒,๕๐๐ ลิตร และระบบสูบน้ำภายในส่วนพื้นที่ประมาณ ๑๑ ไร่	๕๐๐,๐๐๐	-	-	-	-การดำเนินการเป็นไปตามรูปแบบที่กำหนดและคุณสมบัติ	-เป็นแหล่งท่องเที่ยวที่สะอาดสวยงาม	กองช่าง

**รายละเอียดโครงการพัฒนา
แผนพัฒนาท้องถิ่นสี่ปี (พ.ศ.๒๕๖๑-๒๕๖๔)
สำหรับ องค์กรปกครองส่วนท้องถิ่นดำเนินการ
เทศบาลเมืองพิบูลมังสาหาร**

ก.ยุทธศาสตร์จังหวัดที่ พัฒนาคุณภาพชีวิตที่ดี,การส่งเสริมการค้าการลงทุนการท่องเที่ยว,การพัฒนาการเกษตร,การเสริมสร้างและรักษาความมั่นคง

ข.ยุทธศาสตร์การพัฒนาขององค์กรปกครองส่วนท้องถิ่นในเขตจังหวัด การพัฒนาโครงสร้างพื้นฐาน,การส่งเสริมคุณภาพชีวิต,การจัดระเบียบชุมชน,การวางแผนการส่งเสริมการลงทุน,การบริหารจัดการศิลปวัฒนธรรม

๒.ยุทธศาสตร์การรักษาทรัพยากรของธรรมชาติและสิ่งแวดล้อม

ที่	โครงการ	วัตถุประสงค์	เป้าหมาย (ผลผลิตของโครงการ)	งบประมาณและที่ผ่านมา				ตัวชี้วัด (KPI)	ผลที่คาดว่าจะได้รับ	หน่วยงาน รับผิดชอบหลัก
				๒๕๖๑ (บาท)	๒๕๖๒ (บาท)	๒๕๖๓ (บาท)	๒๕๖๔ (บาท)			
๑๘	ปรับปรุงอาคารศาลา เอนกประสงค์ ส่วนสาธารณะ ภูท่อนเดิม	-เพื่อพัฒนาสวนสาธารณะ ภูท่อนให้มีสภาพสวยงาม เกิดการบริการประชาชน อย่างมีประสิทธิภาพเป็น แหล่งท่องเที่ยวที่สำคัญของ อำเภอพิบูลมังสาหาร	-โดยทำการซ่อมแซม พื้น ฝ้าเพดาน เปลี่ยน ประตู- หน้าต่าง ไฟฟ้า ทาสี โดยมี ขนาดอาคาร กว้าง ๖ เมตร ยาว ๘ เมตร และงานอื่นๆ ตามแบบแปลนเทศบาล กำหนด	๑๙๐,๐๐๐	-	-	-	-การปรับปรุงซ่อมแซม เป็นไปตามรูปแบบที่ กำหนด	-สวนสาธารณะภูท่อน สวยงามมีนักท่องเที่ยว และประชาชนมาใช้ บริการเพิ่มขึ้น	กองช่าง
๑๙	ปรับปรุงอาคารห้องเก็บของ ส่วนสาธารณะภูท่อนเดิม	-เพื่อพัฒนาสวนสาธารณะ ภูท่อนให้มีสภาพสวยงาม เกิดการบริการประชาชน อย่างมีประสิทธิภาพเป็น แหล่งท่องเที่ยวที่สำคัญของ อำเภอพิบูลมังสาหาร	-โดยทำการซ่อมแซม พื้น ฝ้าเพดาน เปลี่ยน ประตู- หน้าต่าง ไฟฟ้า ทาสี โดยมี ขนาดอาคาร กว้าง ๕ เมตร ยาว ๘ เมตร และงานอื่นๆ ตามแบบแปลนเทศบาล กำหนด	๑๙๐,๐๐๐	-	-	-	-การปรับปรุงซ่อมแซม เป็นไปตามรูปแบบที่ กำหนด	-สวนสาธารณะภูท่อน สวยงามมีนักท่องเที่ยว และประชาชนมาใช้ บริการเพิ่มขึ้น	กองช่าง

**รายละเอียดโครงการพัฒนา
แผนพัฒนาท้องถิ่นสี่ปี (พ.ศ.๒๕๖๑-๒๕๖๔)
สำหรับ องค์กรปกครองส่วนท้องถิ่นดำเนินการ
เทศบาลเมืองพิบูลมังสาหาร**

ก.ยุทธศาสตร์จังหวัดที่ พัฒนาคุณภาพชีวิตที่ดี,การส่งเสริมการค้าการลงทุนการท่องเที่ยว,การพัฒนาการเกษตร,การเสริมสร้างและรักษาความมั่นคง

ข.ยุทธศาสตร์การพัฒนาขององค์กรปกครองส่วนท้องถิ่นในเขตจังหวัด การพัฒนาโครงสร้างพื้นฐาน,การส่งเสริมคุณภาพชีวิต,การจัดระเบียบชุมชน,การวางแผนการส่งเสริมการลงทุน,การบริหารจัดการศิลปวัฒนธรรม

๒.ยุทธศาสตร์การรักษาทรัพยากรของธรรมชาติและสิ่งแวดล้อม

ที่	โครงการ	วัตถุประสงค์	เป้าหมาย (ผลผลิตของโครงการ)	งบประมาณและที่ผ่านมา				ตัวชี้วัด (KPI)	ผลที่คาดว่าจะได้รับ	หน่วยงาน รับผิดชอบหลัก
				๒๕๖๑ (บาท)	๒๕๖๒ (บาท)	๒๕๖๓ (บาท)	๒๕๖๔ (บาท)			
๒๐	ปรับปรุงอาคารซุ้มให้บริการประชาชน สวนสาธารณะ ภูหล่นเดิม	-เพื่อพัฒนาสวนสาธารณะ ภูหล่นให้มีสภาพสวยงาม เกิดการบริการประชาชน อย่างมีประสิทธิภาพเป็น แหล่งท่องเที่ยวที่สำคัญของ อำเภอพิบูลมังสาหาร	-โดยทำการซ่อมแซม พื้น ฝ้าเพดาน เปลี่ยน ประตู- หน้าต่าง ไฟฟ้า ทาสี โดยมี ขนาดอาคาร กว้าง ๔ เมตร ยาว ๔ เมตร จำนวน ๓ หลัง ๆ ละ ๕๐,๐๐๐ รวม เป็นเงินและงานอื่นๆตาม แบบแปลนเทศบาลกำหนด	๑๕๐,๐๐๐	-	-	-	-การปรับปรุงซ่อมแซม เป็นไปตามรูปแบบที่ กำหนด	-สวนสาธารณะภูหล่น สวยงามมีนักท่องเที่ยว และประชาชนมาใช้ บริการเพิ่มขึ้น	กองช่าง
๒๑	ปรับปรุงอาคารห้องน้ำ ให้บริการประชาชน สวนสาธารณะภูหล่นเดิม	-เพื่อพัฒนาสวนสาธารณะ ภูหล่นให้มีสภาพสวยงาม เกิดการบริการประชาชน อย่างมีประสิทธิภาพเป็น แหล่งท่องเที่ยวที่สำคัญของ อำเภอพิบูลมังสาหาร	-โดยทำการซ่อมแซม พื้น ระบบน้ำ เปลี่ยน ประตู- หน้าต่าง วัสดุผนังหลังคา ไฟฟ้า สุขภัณฑ์ ทาสี โดยมี ขนาดอาคาร กว้าง ๔ เมตร ยาว ๑๒ เมตร จำนวน ๑ หลัง และงานอื่นๆตามแบบ แปลนเทศบาลกำหนด	๓๕๐,๐๐๐	-	-	-	-การปรับปรุงซ่อมแซม เป็นไปตามรูปแบบที่ กำหนด	-สวนสาธารณะภูหล่น สวยงามมีนักท่องเที่ยว และประชาชนมาใช้ บริการเพิ่มขึ้น	กองช่าง

**รายละเอียดโครงการพัฒนา
แผนพัฒนาท้องถิ่นสี่ปี (พ.ศ.๒๕๖๑-๒๕๖๔)
สำหรับ องค์กรปกครองส่วนท้องถิ่นดำเนินการ
เทศบาลเมืองพิบูลมังสาหาร**

ก.ยุทธศาสตร์จังหวัดที่ พัฒนาคุณภาพชีวิตที่ดี,การส่งเสริมการค้าการลงทุนการท่องเที่ยว,การพัฒนาการเกษตร,การเสริมสร้างและรักษาความมั่นคง

ข.ยุทธศาสตร์การพัฒนาขององค์กรปกครองส่วนท้องถิ่นในเขตจังหวัด การพัฒนาโครงสร้างพื้นฐาน,การส่งเสริมคุณภาพชีวิต,การจัดระเบียบชุมชน,การวางแผนการส่งเสริมการลงทุน,การบริหารจัดการศิลปวัฒนธรรม

๒.ยุทธศาสตร์การรักษาทรัพยากรของธรรมชาติและสิ่งแวดล้อม

ที่	โครงการ	วัตถุประสงค์	เป้าหมาย (ผลผลิตของโครงการ)	งบประมาณและที่ผ่านมา				ตัวชี้วัด (KPI)	ผลที่คาดว่าจะได้รับ	หน่วยงาน รับผิดชอบหลัก
				๒๕๖๑ (บาท)	๒๕๖๒ (บาท)	๒๕๖๓ (บาท)	๒๕๖๔ (บาท)			
๒๒	จัดซื้อรถบรรทุกสำหรับกอง สาธารณสุข	-เพื่อใช้ในการเก็บขยะมูล ฝอยในเขตเทศบาล	-จัดซื้อรถบรรทุกมูลฝอย ขนาด ๖ ตัน ๖ ล้อ ปริมาณ กระบอกสูบไม่ต่ำกว่า ๖,๐๐๐ ซีซี แบบอัติท้าย	๒,๔๐๐,๐๐๐	๒,๔๐๐,๐๐๐	-	-	-จัดซื้อรถบรรทุกเป็นไป ตามคุณสมบัติที่กำหนด	-การจัดเก็บขยะมูลฝอย เป็นไปอย่างมี ประสิทธิภาพ	กอง สาธารณสุข
รวม ๒๒ โครงการ				๖,๘๓๕,๐๐๐	๑๖,๘๕๕,๐๐๐	๑,๐๕๕,๐๐๐	๔๕๕,๐๐๐			

**รายละเอียดโครงการพัฒนา
แผนพัฒนาท้องถิ่นสี่ปี (พ.ศ.๒๕๖๑-๒๕๖๔)
สำหรับ องค์กรปกครองส่วนท้องถิ่นดำเนินการ
เทศบาลเมืองพิบูลมังสาหาร**

ก.ยุทธศาสตร์จังหวัดที่ พัฒนาคุณภาพชีวิตที่ดี,การส่งเสริมการค้าการลงทุนการท่องเที่ยว,การพัฒนาการเกษตร,การเสริมสร้างและรักษาความมั่นคง

ข.ยุทธศาสตร์การพัฒนาขององค์กรปกครองส่วนท้องถิ่นในเขตจังหวัด การพัฒนาโครงสร้างพื้นฐาน,การส่งเสริมคุณภาพชีวิต,การจัดระเบียบชุมชน,การวางแผนการส่งเสริมการลงทุน,การบริหารจัดการศิลปวัฒนธรรม

๒.ยุทธศาสตร์การรักษาทรัพยากรของธรรมชาติและสิ่งแวดล้อม

ที่	โครงการ	วัตถุประสงค์	เป้าหมาย (ผลผลิตของโครงการ)	งบประมาณและที่ผ่านมา				ตัวชี้วัด (KPI)	ผลที่คาดว่าจะได้รับ	หน่วยงาน รับผิดชอบหลัก
				๒๕๖๑ (บาท)	๒๕๖๒ (บาท)	๒๕๖๓ (บาท)	๒๕๖๔ (บาท)			

๓,๐๐๕,๐๐๐	๑๔,๔๐๕,๐๐๐	๑,๐๐๕,๐๐๐	๔๐๕,๐๐๐
๓,๘๓๐,๐๐๐	๒๔,๕๐๐,๐๐๐	๕๐,๐๐๐	๕๐,๐๐๐
๖,๘๓๕,๐๐๐	๓๘,๙๐๕,๐๐๐	๑,๐๕๕,๐๐๐	๔๕๕,๐๐๐

|

|

|

|

|

|

|

|

**รายละเอียดโครงการพัฒนา
แผนพัฒนาท้องถิ่นสี่ปี (พ.ศ.๒๕๖๑-๒๕๖๔)
สำหรับ องค์กรปกครองส่วนท้องถิ่นดำเนินการ
เทศบาลเมืองพิบูลมังสาหาร**

ก.ยุทธศาสตร์จังหวัดที่ พัฒนาคุณภาพชีวิตที่ดี,การส่งเสริมการค้าการลงทุนการท่องเที่ยว,การพัฒนาการเกษตร,การเสริมสร้างและรักษาความมั่นคง

ข.ยุทธศาสตร์การพัฒนาขององค์กรปกครองส่วนท้องถิ่นในเขตจังหวัด การพัฒนาโครงสร้างพื้นฐาน,การส่งเสริมคุณภาพชีวิต,การจัดระเบียบชุมชน,การวางแผนการส่งเสริมการลงทุน,การบริหารจัดการศิลปวัฒนธรรม

๓.ยุทธศาสตร์การบริหารจัดการองค์กรให้มีประสิทธิภาพ

ที่	โครงการ	วัตถุประสงค์	เป้าหมาย (ผลผลิตของโครงการ)	งบประมาณและที่ผ่านมา				ตัวชี้วัด (KPI)	ผลที่คาดว่าจะได้รับ	หน่วยงาน รับผิดชอบหลัก
				๒๕๖๑ (บาท)	๒๕๖๒ (บาท)	๒๕๖๓ (บาท)	๒๕๖๔ (บาท)			
๑.แผนงานบริหารงานทั่วไป										
๑	อบรมและทัศนศึกษาดูงานของพนักงานเทศบาลลูกจ้าง คณะผู้บริหารท้องถิ่นและสมาชิกสภาเทศบาล	-เพื่อเพิ่มประสิทธิภาพในการปฏิบัติงานของเทศบาล -เพื่อเพิ่มขีดความสามารถและประสบการณ์ในการปฏิบัติงาน	-จัดอบรมและทัศนศึกษาดูงานสำหรับ พนักงานเทศบาล/ลูกจ้าง คณะผู้บริหารท้องถิ่นและสมาชิกสภาเทศบาล	๓๐๐,๐๐๐	๓๐๐,๐๐๐	๓๐๐,๐๐๐	๓๐๐,๐๐๐	-ร้อยละ ๗๐ ของผู้เข้าร่วมมีความพึงพอใจ	-การปฏิบัติงานเป็นไปอย่างมีประสิทธิภาพ	สำนักปลัดเทศบาล
๒	ประชาคมเพื่อการจัดทำแผนพัฒนาเทศบาล	-เพื่อรับทราบสภาพปัญหาข้อเสนอแนะของประชาชนในการจัดทำแผนพัฒนา	-ประชาชนใน ๖ คุ่มวัด และชุมชนภูหลวง	๓๐,๐๐๐	๓๐,๐๐๐	๓๐,๐๐๐	๓๐,๐๐๐	-มีประชาชนเข้าร่วมอย่างน้อย ๑๐๐ คน	-มีแผนพัฒนาท้องถิ่นสอดคล้องกับความต้องการของประชาชน	กองวิชาการและแผนงาน
๓	ฟื้นฟูกิจกรรม ๕ ส	-เพื่อพัฒนาสำนักงานให้มีความสะอาดเป็นระเบียบสะดวกต่อการปฏิบัติงาน	-จัดกิจกรรม ๕ ส. โดยพนักงานและลูกจ้างทุกคนเข้าร่วมทำกิจกรรม	๕๐,๐๐๐	๕๐,๐๐๐	๕๐,๐๐๐	๕๐,๐๐๐	-พนักงานและลูกจ้างทุกคนเข้าร่วมกิจกรรม ๕ ส.	-สถานที่ทำงานมีความเป็นระเบียบเรียบร้อยเอื้อต่อการปฏิบัติงาน	สำนักปลัดเทศบาล

**รายละเอียดโครงการพัฒนา
แผนพัฒนาท้องถิ่นสี่ปี (พ.ศ.๒๕๖๑-๒๕๖๔)
สำหรับ องค์กรปกครองส่วนท้องถิ่นดำเนินการ
เทศบาลเมืองพิบูลมังสาหาร**

ก.ยุทธศาสตร์จังหวัดที่ พัฒนาคุณภาพชีวิตที่ดี,การส่งเสริมการค้าการลงทุนการท่องเที่ยว,การพัฒนาการเกษตร,การเสริมสร้างและรักษาความมั่นคง

ข.ยุทธศาสตร์การพัฒนาขององค์กรปกครองส่วนท้องถิ่นในเขตจังหวัด การพัฒนาโครงสร้างพื้นฐาน,การส่งเสริมคุณภาพชีวิต,การจัดระเบียบชุมชน,การวางแผนการส่งเสริมการลงทุน,การบริหารจัดการศิลปวัฒนธรรม

๓.ยุทธศาสตร์การบริหารจัดการองค์กรให้มีประสิทธิภาพ

ที่	โครงการ	วัตถุประสงค์	เป้าหมาย (ผลผลิตของโครงการ)	งบประมาณและที่ผ่านมา				ตัวชี้วัด (KPI)	ผลที่คาดว่าจะได้รับ	หน่วยงาน รับผิดชอบหลัก
				๒๕๖๑ (บาท)	๒๕๖๒ (บาท)	๒๕๖๓ (บาท)	๒๕๖๔ (บาท)			
๔	ฝึกอบรมบุคลากรของเทศบาล	-เพื่อพัฒนาศักยภาพของบุคลากรในการปฏิบัติงานให้เกิดประสิทธิภาพและประสิทธิผลยิ่งขึ้น	-พนักงานเทศบาล,ลูกจ้างประจำ และพนักงานจ้าง	๕๐,๐๐๐	๕๐,๐๐๐	๕๐,๐๐๐	๕๐,๐๐๐	-ผลการปฏิบัติงานของพนักงานมีความถูกต้องรวดเร็ว ร้อยละ ๘๐	-การปฏิบัติงานมีศักยภาพยิ่งขึ้น	สำนัก ปลัดเทศบาล
๕	ประเมินประสิทธิภาพพนักงานและลูกจ้างเทศบาล	-เพื่อเป็นการประเมินพฤติกรรมของพนักงาน และลูกจ้างเทศบาล	-พนักงานเทศบาลและลูกจ้าง	๕๐,๐๐๐	๕๐,๐๐๐	๕๐,๐๐๐	๕๐,๐๐๐	-ประสิทธิภาพการทำงานของพนักงานดียิ่งขึ้น ร้อยละ ๘๐	-การปฏิบัติงานมีศักยภาพยิ่งขึ้น	สำนัก ปลัดเทศบาล
๖	วันเทศบาล	-เพื่อจัดงานเทศบาลและรัฐพิธี -เพื่อส่งเสริมความรักสามัคคีในองค์กร	-พนักงานและลูกจ้างในเทศบาลเมืองพิบูลมังสาหาร	๑๕๐,๐๐๐	๑๕๐,๐๐๐	๑๕๐,๐๐๐	๑๕๐,๐๐๐	-พนักงานและลูกจ้างเข้าร่วมโครงการอย่างน้อย ๒๐๐ คน	-เกิดความรักสามัคคีในองค์กรและเป็นองค์กรที่เข้มแข็ง	สำนัก ปลัดเทศบาล
๗	อบรมให้ความรู้เกี่ยวกับ พ.ร.บ.ข้อมูลข่าวสารของราชการ	-เพื่อให้ความรู้เกี่ยวกับ พ.ร.บ.ข้อมูลข่าวสารของทางราชการ	-จัดอบรมให้ความรู้เกี่ยวกับ พ.ร.บ.ข้อมูลข่าวสารของทางราชการบุคลากร อปท.และประชาชน	๓๐,๐๐๐	-	-	-	-บุคลากร อปท.และประชาชนอย่างน้อย ๓๐๐ คน เข้าร่วมโครงการ	-บุคลากร อปท.และประชาชนได้รับความรู้เกี่ยวกับ พ.ร.บ.ข้อมูลข่าวสารของทางราชการ	กองวิชาการ และแผนงาน

**รายละเอียดโครงการพัฒนา
แผนพัฒนาท้องถิ่นสี่ปี (พ.ศ.๒๕๖๑-๒๕๖๔)
สำหรับ องค์กรปกครองส่วนท้องถิ่นดำเนินการ
เทศบาลเมืองพิบูลมังสาหาร**

ก.ยุทธศาสตร์จังหวัดที่ พัฒนาคุณภาพชีวิตที่ดี,การส่งเสริมการค้าการลงทุนการท่องเที่ยว,การพัฒนาการเกษตร,การเสริมสร้างและรักษาความมั่นคง

ข.ยุทธศาสตร์การพัฒนาขององค์กรปกครองส่วนท้องถิ่นในเขตจังหวัด การพัฒนาโครงสร้างพื้นฐาน,การส่งเสริมคุณภาพชีวิต,การจัดระเบียบชุมชน,การวางแผนการส่งเสริมการลงทุน,การบริหารจัดการศิลปวัฒนธรรม

๓.ยุทธศาสตร์การบริหารจัดการองค์กรให้มีประสิทธิภาพ

ที่	โครงการ	วัตถุประสงค์	เป้าหมาย (ผลผลิตของโครงการ)	งบประมาณและที่ผ่านมา				ตัวชี้วัด (KPI)	ผลที่คาดว่าจะได้รับ	หน่วยงาน รับผิดชอบหลัก
				๒๕๖๑ (บาท)	๒๕๖๒ (บาท)	๒๕๖๓ (บาท)	๒๕๖๔ (บาท)			
๘	จัดซื้อครุภัณฑ์สำหรับกองวิชาการและแผนงาน	-เพื่อเพิ่มประสิทธิภาพในการปฏิบัติของเจ้าหน้าที่	-จัดซื้อเครื่องพิมพ์ชนิดเลเซอร์/ชนิด LED ขนาด (๓๐หน้า/นาที)	-	๗,๖๐๐	-	-	-จัดซื้อครุภัณฑ์ได้ตามมาตรฐานที่กำหนด	-การดำเนินงานเป็นไปอย่างมีประสิทธิภาพ	กองวิชาการและแผนงาน
๙	ปรับปรุงแผนที่ภาษี	-เพื่อเพิ่มศักยภาพในการเก็บภาษี	-สำรวจ และประมวลผลการจัดเก็บภาษี ที่ดิน และโรงเรือน ป้าย ตาม พรบ.ภาษีป้าย ให้มีประสิทธิภาพมีข้อมูลอ้างอิงที่เป็นปัจจุบัน	๕๐,๐๐๐	๕๐,๐๐๐	๕๐,๐๐๐	๕๐,๐๐๐	-จัดเก็บรายได้เพิ่มขึ้นจากปีที่แล้วร้อยละ ๒	-เทศบาลมีรายได้เพิ่มขึ้นจากการจัดเก็บภาษีที่เป็นระบบมีประสิทธิภาพและทั่วถึง	กองคลัง
๑๐	เพิ่มประสิทธิภาพการปฏิบัติงานการบันทึกบัญชีด้วยระบบคอมพิวเตอร์ (e-laas)	-เพื่อให้เป็นไปตามระเบียบกระทรวงมหาดไทยว่าด้วยการรับเงิน การเบิกจ่ายเงิน -เพื่อให้บุคลากรสามารถปฏิบัติงานในระบบบัญชีคอมพิวเตอร์ได้	-จัดอบรมสำหรับเจ้าหน้าที่ผู้รับผิดชอบจัดทำรายงานการเงิ จัดทำข้อมูลบุคลากร จำนวน ๑ ครั้ง	๒๕,๐๐๐	๒๕,๐๐๐	๒๕,๐๐๐	๒๕,๐๐๐	-เจ้าหน้าที่สามารถบันทึกบัญชีด้วยระบบคอมพิวเตอร์ได้ครบทุกเมนู	-การรายงานการใช้จ่ายงบประมาณของท้องถิ่นถูกต้องเป็นปัจจุบันสามารถดำเนินการและปฏิบัติงานในระบบบัญชีคอมพิวเตอร์	กองคลัง

**รายละเอียดโครงการพัฒนา
แผนพัฒนาท้องถิ่นสี่ปี (พ.ศ.๒๕๖๑-๒๕๖๔)
สำหรับ องค์กรปกครองส่วนท้องถิ่นดำเนินการ
เทศบาลเมืองพิบูลมังสาหาร**

ก.ยุทธศาสตร์จังหวัดที่ พัฒนาคุณภาพชีวิตที่ดี,การส่งเสริมการค้าการลงทุนการท่องเที่ยว,การพัฒนาการเกษตร,การเสริมสร้างและรักษาความมั่นคง

ข.ยุทธศาสตร์การพัฒนาขององค์กรปกครองส่วนท้องถิ่นในเขตจังหวัด การพัฒนาโครงสร้างพื้นฐาน,การส่งเสริมคุณภาพชีวิต,การจัดระเบียบชุมชน,การวางแผนการส่งเสริมการลงทุน,การบริหารจัดการศิลปวัฒนธรรม

๓.ยุทธศาสตร์การบริหารจัดการองค์กรให้มีประสิทธิภาพ

ที่	โครงการ	วัตถุประสงค์	เป้าหมาย (ผลผลิตของโครงการ)	งบประมาณและที่ผ่านมา				ตัวชี้วัด (KPI)	ผลที่คาดว่าจะได้รับ	หน่วยงาน รับผิดชอบหลัก
				๒๕๖๑ (บาท)	๒๕๖๒ (บาท)	๒๕๖๓ (บาท)	๒๕๖๔ (บาท)			
๑๑	จัดซื้อเครื่องพิมพ์เลเซอร์ สำหรับกองคลัง	-เพื่อใช้ในงานพัสดุ/การเงิน และจัดเก็บรายได้	-จัดซื้อเครื่องพิมพ์เลเซอร์ ชนิด led ขาวดำ (๓๐หน้า/ นาที่) ความละเอียดในการ พิมพ์ไม่น้อยกว่า ๑,๒๐๐ * ๖๐๐ dpi ขนาด a๔ จำนวน ๓ เครื่อง	๒๓,๗๐๐	-	-	-	-จัดซื้อเครื่องพิมพ์เลเซอร์ ได้ตามคุณสมบัติที่กำหนด	-การดำเนินงานเป็นไป อย่างมีประสิทธิภาพ	กองคลัง
๑๒	จัดซื้อเครื่องคอมพิวเตอร์ สำหรับกองคลัง	-เพื่อใช้ในงานพัสดุ	-จัดซื้อเครื่องคอมพิวเตอร์ cpu ไม่น้อยกว่า ๒ แกนหลัก มีความเร็วไม่น้อยกว่า ๓.๓ GHz หรือดีกว่า Ram ๔ gb (hard drive) ชนิด sata หรือดีกว่า ขนาดความจุไม่ น้อยกว่า ๑ tb จอภาพ lcd หรือดีกว่า ขนาดไม่น้อยกว่า ๑๘.๕ นิ้ว	-	๓๒,๐๐๐	-	-	-จัดซื้อเครื่องคอมพิวเตอร์ ได้ตามคุณสมบัติที่กำหนด	-การดำเนินงานเป็นไป อย่างมีประสิทธิภาพ	กองคลัง

**รายละเอียดโครงการพัฒนา
แผนพัฒนาท้องถิ่นสี่ปี (พ.ศ.๒๕๖๑-๒๕๖๔)
สำหรับ องค์กรปกครองส่วนท้องถิ่นดำเนินการ
เทศบาลเมืองพิบูลมังสาหาร**

ก.ยุทธศาสตร์จังหวัดที่ พัฒนาคุณภาพชีวิตที่ดี,การส่งเสริมการค้าการลงทุนการท่องเที่ยว,การพัฒนาการเกษตร,การเสริมสร้างและรักษาความมั่นคง

ข.ยุทธศาสตร์การพัฒนาขององค์กรปกครองส่วนท้องถิ่นในเขตจังหวัด การพัฒนาโครงสร้างพื้นฐาน,การส่งเสริมคุณภาพชีวิต,การจัดระเบียบชุมชน,การวางแผนการส่งเสริมการลงทุน,การบริหารจัดการศิลปวัฒนธรรม

๓.ยุทธศาสตร์การบริหารจัดการองค์กรให้มีประสิทธิภาพ

ที่	โครงการ	วัตถุประสงค์	เป้าหมาย (ผลผลิตของโครงการ)	งบประมาณและที่ผ่านมา				ตัวชี้วัด (KPI)	ผลที่คาดว่าจะได้รับ	หน่วยงาน รับผิดชอบหลัก
				๒๕๖๑ (บาท)	๒๕๖๒ (บาท)	๒๕๖๓ (บาท)	๒๕๖๔ (บาท)			
๑๓	จัดซื้อเก้าอี้ทำงานสำหรับกองคลัง	-เพื่อใช้สำหรับเจ้าหน้าที่พัสดุการเงิน/จัดเก็บรายได้	-จัดซื้อเก้าอี้ทำงาน จำนวน ๘ ตัว	-	-	๒๘,๐๐๐	-	-จัดซื้อเก้าอี้ทำงานได้ตามคุณสมบัติที่กำหนด	-การดำเนินงานเป็นไปอย่างมีประสิทธิภาพ	กองคลัง
๑๔	จัดซื้อโต๊ะทำงานสำหรับกองคลัง	-เพื่อใช้ในงานการเงินและงานพัสดุ	-จัดซื้อโต๊ะทำงาน จำนวน ๒ โต๊ะ	-	-	๑๐,๐๐๐	-	-จัดซื้อโต๊ะทำงานได้ตามคุณสมบัติที่กำหนด	-การดำเนินงานเป็นไปอย่างมีประสิทธิภาพ	กองคลัง
๑๕	จัดซื้อตู้เก็บเอกสารสำหรับกองคลัง	-เพื่อใช้เก็บเอกสารงานการเงินและพัสดุ	-จัดซื้อตู้เก็บเอกสาร แบบ ๔ ล็อก จำนวน ๒ ตู้ๆละ ๗,๙๐๐ บาท	-	-	๑๕,๘๐๐	-	-จัดซื้อตู้เก็บเอกสารได้ตามคุณสมบัติที่กำหนด	-การดำเนินงานเป็นไปอย่างมีประสิทธิภาพ	กองคลัง
๑๖	จัดซื้อตู้เก็บเอกสารชนิดบานเลื่อนสำหรับกองคลัง	-เพื่อใช้เก็บเอกสารงานพัสดุงานจัดเก็บรายได้	-จัดซื้อตู้เก็บเอกสารชนิดบานเลื่อน ขนาด ๔ ฟุต จำนวน ๒ ตู้ๆละ ๑๐,๐๐๐ บาท	-	-	๒๐,๐๐๐	-	-จัดซื้อตู้เก็บเอกสารชนิดบานเลื่อนได้ตามคุณสมบัติที่กำหนด	-การดำเนินงานเป็นไปอย่างมีประสิทธิภาพ	กองคลัง

**รายละเอียดโครงการพัฒนา
แผนพัฒนาท้องถิ่นสี่ปี (พ.ศ.๒๕๖๑-๒๕๖๔)
สำหรับ องค์กรปกครองส่วนท้องถิ่นดำเนินการ
เทศบาลเมืองพิบูลมังสาหาร**

ก.ยุทธศาสตร์จังหวัดที่ พัฒนาคุณภาพชีวิตที่ดี,การส่งเสริมการค้าการลงทุนการท่องเที่ยว,การพัฒนาการเกษตร,การเสริมสร้างและรักษาความมั่นคง

ข.ยุทธศาสตร์การพัฒนาขององค์กรปกครองส่วนท้องถิ่นในเขตจังหวัด การพัฒนาโครงสร้างพื้นฐาน,การส่งเสริมคุณภาพชีวิต,การจัดระเบียบชุมชน,การวางแผนการส่งเสริมการลงทุน,การบริหารจัดการศิลปวัฒนธรรม

๓.ยุทธศาสตร์การบริหารจัดการองค์กรให้มีประสิทธิภาพ

ที่	โครงการ	วัตถุประสงค์	เป้าหมาย (ผลผลิตของโครงการ)	งบประมาณและที่ผ่านมา				ตัวชี้วัด (KPI)	ผลที่คาดว่าจะได้รับ	หน่วยงาน รับผิดชอบหลัก
				๒๕๖๑ (บาท)	๒๕๖๒ (บาท)	๒๕๖๓ (บาท)	๒๕๖๔ (บาท)			
๒.แผนงานการศึกษา										
๑๗	พัฒนาข้าราชการครูและบุคลากรทางการศึกษา	-เพื่อมุ่งสร้างสรรค์บรรยากาศและจิตสำนึกให้กับบุคคลในองค์กรในการใฝ่เรียนรู้เพื่อพัฒนาศักยภาพของตนไปสู่เป้าหมายที่ตั้งไว้	จัดอบรมและทัศนศึกษาดูงานสำหรับ -โรงเรียนเทศบาล ๑ -โรงเรียนเทศบาล ๒	๓๐๐,๐๐๐	๓๐๐,๐๐๐	๓๐๐,๐๐๐	๓๐๐,๐๐๐	-ผู้บริหารการศึกษา ผู้บริหารสถานศึกษา ข้าราชการครูและบุคลากรทางการศึกษาในโรงเรียน สังกัดเทศบาลเมืองพิบูลมังสาหาร มีการพัฒนาสมรรถนะ ด้านสุขภาพกายและจิตใจ เกิดการพัฒนางานในการบริหารที่มีประสิทธิภาพและประสิทธิผลต่อหน่วยงาน ร้อยละ ๙๐	-ผู้บริหารการศึกษา และ ผู้บริหารสถานศึกษา ข้าราชการครูและบุคลากรทางการศึกษา สังกัด เทศบาลเมืองพิบูลมังสาหาร ได้รับการพัฒนาสมรรถนะ	กองการศึกษา

**รายละเอียดโครงการพัฒนา
แผนพัฒนาท้องถิ่นสี่ปี (พ.ศ.๒๕๖๑-๒๕๖๔)
สำหรับ องค์กรปกครองส่วนท้องถิ่นดำเนินการ
เทศบาลเมืองพิบูลมังสาหาร**

ก.ยุทธศาสตร์จังหวัดที่ พัฒนาคุณภาพชีวิตที่ดี,การส่งเสริมการค้าการลงทุนการท่องเที่ยว,การพัฒนาการเกษตร,การเสริมสร้างและรักษาความมั่นคง

ข.ยุทธศาสตร์การพัฒนาขององค์กรปกครองส่วนท้องถิ่นในเขตจังหวัด การพัฒนาโครงสร้างพื้นฐาน,การส่งเสริมคุณภาพชีวิต,การจัดระเบียบชุมชน,การวางแผนการส่งเสริมการลงทุน,การบริหารจัดการศิลปวัฒนธรรม

๓.ยุทธศาสตร์การบริหารจัดการองค์กรให้มีประสิทธิภาพ

ที่	โครงการ	วัตถุประสงค์	เป้าหมาย (ผลผลิตของโครงการ)	งบประมาณและที่ผ่านมา				ตัวชี้วัด (KPI)	ผลที่คาดว่าจะได้รับ	หน่วยงาน รับผิดชอบหลัก
				๒๕๖๑ (บาท)	๒๕๖๒ (บาท)	๒๕๖๓ (บาท)	๒๕๖๔ (บาท)			
๓.แผนงานเคหะและชุมชน										
๑๘	ก่อสร้างโครงเหล็กบริเวณลาน แก่งสะพือ	-เพื่อใช้ในกิจการของเทศบาล	-ก่อสร้างโครงเหล็กประกอบ สำหรับจัดงานพิธีต่างๆบริเวณ ลานแก่งสะพือ เป็นโครง เหล็กประกอบด้วยส่วน เสา คาน และโครงหลังคา ขนาด กว้างประมาณ ๒๖.๐๐ เมตร ยาวประมาณ ๓๐.๐๐ เมตร สูง ๕.๐๐ เมตร	-	-	๔๐๐,๐๐๐	-	-การก่อสร้างเป็นไปตาม รูปแบบที่กำหนด	-การดำเนินกิจกรรมของ เทศบาลเป็นไปอย่างมี ประสิทธิภาพ	กองช่าง
๑๙	ปรับปรุงพื้นที่อาคาร เอนกประสงค์ (พื้นที่ สังเคราะห์) บริเวณเทศบาล เมืองพิบูลมังสาหาร	-เพื่อสนับสนุนการประกอบ กิจกรรมของชุมชนและ เทศบาล	-ปูพื้นยางสังเคราะห์อาคาร ขนาด ๒๕.๐๐ x ๕๑.๐๐ เมตร พื้นที่ไม่น้อยกว่า ๑,๒๗๙ ตรม.	๒,๗๐๐,๐๐๐	-	-	-	-การดำเนินการเป็นไป ตามรูปแบบที่กำหนด	-การดำเนินกิจกรรมของ ชุมชนและเทศบาลเป็นไป อย่างมีประสิทธิภาพ	กองช่าง

**รายละเอียดโครงการพัฒนา
แผนพัฒนาท้องถิ่นสี่ปี (พ.ศ.๒๕๖๑-๒๕๖๔)
สำหรับ องค์กรปกครองส่วนท้องถิ่นดำเนินการ
เทศบาลเมืองพิบูลมังสาหาร**

ก.ยุทธศาสตร์จังหวัดที่ พัฒนาคุณภาพชีวิตที่ดี,การส่งเสริมการค้าการลงทุนการท่องเที่ยว,การพัฒนาการเกษตร,การเสริมสร้างและรักษาความมั่นคง

ข.ยุทธศาสตร์การพัฒนาขององค์กรปกครองส่วนท้องถิ่นในเขตจังหวัด การพัฒนาโครงสร้างพื้นฐาน,การส่งเสริมคุณภาพชีวิต,การจัดระเบียบชุมชน,การวางแผนการส่งเสริมการลงทุน,การบริหารจัดการศิลปวัฒนธรรม

๓.ยุทธศาสตร์การบริหารจัดการองค์กรให้มีประสิทธิภาพ

ที่	โครงการ	วัตถุประสงค์	เป้าหมาย (ผลผลิตของโครงการ)	งบประมาณและที่ผ่านมา				ตัวชี้วัด (KPI)	ผลที่คาดว่าจะได้รับ	หน่วยงาน รับผิดชอบหลัก	
				๒๕๖๑ (บาท)	๒๕๖๒ (บาท)	๒๕๖๓ (บาท)	๒๕๖๔ (บาท)				
๒๐	ก่อสร้างที่จอดรถด้านหลังอาคารสำนักงานเทศบาลติดกับโรงเรียนเทศบาล ๑	-เพื่อใช้เป็นสถานที่จอดยานพาหนะของทางราชการ	-ก่อสร้างที่จอดรถขนาดความกว้าง ๖.๐๐ เมตรยาว ๔๐ เมตร	๑,๒๐๐,๐๐๐	-	-	-	-	-การก่อสร้างเป็นไปตามรูปแบบที่กำหนด	-เกิดความเรียบร้อยลดการเสื่อมสภาพของยานพาหนะ	กองช่าง
๒๑	ปรับปรุงซ่อมแซมซุ้มเฉลิมพระเกียรติตรงถนนสถิตยนิมานกาล ช่วงระหว่างเขตเทศบาลตำบลโพธิ์ไทรกับเขตเทศบาลเมืองพิบูลมังสาหาร	-เพื่อเกิดพระเกียรติพระบาทสมเด็จพระเจ้าอยู่หัวและพระบรมราชินีนาถ	-โดยทำการซ่อมผิวทั้งหมดพร้อมเก็บรายละเอียด ทาสีใหม่ และเปลี่ยนรูปพระบรมฉายาลักษณ์ และงานอื่นๆ ตามแบบแปลนเทศบาลกำหนด	๕๐๐,๐๐๐	-	-	-	-	-การปรับปรุงซ่อมแซมเป็นไปตามรูปแบบที่กำหนด	-เทศบาลมีส่วนร่วมในการเกิดพระเกียรติพระบาทสมเด็จพระเจ้าอยู่หัวและพระบรมราชินีนาถ	กองช่าง
๒๒	ปรับปรุงซ่อมแซมซุ้มเฉลิมพระเกียรติตรงถนนสถิตยนิมานกาล ช่วงระหว่างเขตเทศบาลตำบลกุดชุมภูภักดิ์กับเขตเทศบาลเมืองพิบูลมังสาหาร	-เพื่อเกิดพระเกียรติพระบาทสมเด็จพระเจ้าอยู่หัวและพระบรมราชินีนาถ	-โดยทำการซ่อมผิวทั้งหมดพร้อมเก็บรายละเอียด ทาสีใหม่ และเปลี่ยนรูปพระบรมฉายาลักษณ์ และงานอื่นๆ ตามแบบแปลนเทศบาลกำหนด	๕๐๐,๐๐๐	-	-	-	-	-การปรับปรุงซ่อมแซมเป็นไปตามรูปแบบที่กำหนด	-เทศบาลมีส่วนร่วมในการเกิดพระเกียรติพระบาทสมเด็จพระเจ้าอยู่หัวและพระบรมราชินีนาถ	กองช่าง

**รายละเอียดโครงการพัฒนา
แผนพัฒนาท้องถิ่นสี่ปี (พ.ศ.๒๕๖๑-๒๕๖๔)
สำหรับ องค์กรปกครองส่วนท้องถิ่นดำเนินการ
เทศบาลเมืองพิบูลมังสาหาร**

ก.ยุทธศาสตร์จังหวัดที่ พัฒนาคุณภาพชีวิตที่ดี,การส่งเสริมการค้าการลงทุนการท่องเที่ยว,การพัฒนาการเกษตร,การเสริมสร้างและรักษาความมั่นคง

ข.ยุทธศาสตร์การพัฒนาขององค์กรปกครองส่วนท้องถิ่นในเขตจังหวัด การพัฒนาโครงสร้างพื้นฐาน,การส่งเสริมคุณภาพชีวิต,การจัดระเบียบชุมชน,การวางแผนการส่งเสริมการลงทุน,การบริหารจัดการศิลปวัฒนธรรม

๓.ยุทธศาสตร์การบริหารจัดการองค์กรให้มีประสิทธิภาพ

ที่	โครงการ	วัตถุประสงค์	เป้าหมาย (ผลผลิตของโครงการ)	งบประมาณและที่ผ่านมา				ตัวชี้วัด (KPI)	ผลที่คาดว่าจะได้รับ	หน่วยงาน รับผิดชอบหลัก
				๒๕๖๑ (บาท)	๒๕๖๒ (บาท)	๒๕๖๓ (บาท)	๒๕๖๔ (บาท)			
๒๓	จัดซื้อรถยนต์สำหรับกองช่าง	-เพื่อใช้ออกตรวจและควบคุมงานก่อสร้าง	-จัดซื้อรถยนต์ปีอีก ๒ ตอน เครื่องยนต์ดีเซลเครื่องยนต์ ไม่น้อยกว่า ๒,๐๐๐ ซีซี	-	๙๐๐,๐๐๐	-	-	-จัดซื้อรถยนต์ได้ตามคุณสมบัติที่กำหนด	-การปฏิบัติงาน สาธารณูปโภคเป็นไปอย่างมีประสิทธิภาพ	กองช่าง
๒๔	จัดซื้อเครื่องคอมพิวเตอร์สำหรับกองช่าง	-เพื่อใช้ในงานสำรวจด้านเขียนออกแบบ	-จัดซื้อเครื่องคอมพิวเตอร์สำหรับงานประมวลผล แบบที่ ๒ (จอขนาดไม่น้อยกว่า ๑๘.๕ นิ้ว)	๒๙,๐๐๐	-	-	-	-จัดซื้อคอมพิวเตอร์ได้ตามคุณสมบัติที่กำหนด	-การปฏิบัติงาน สาธารณูปโภคเป็นไปอย่างมีประสิทธิภาพ	กองช่าง
๒๕	จัดซื้อคอมพิวเตอร์โน้ตบุ๊กสำหรับกองช่าง	-เพื่อใช้ในงานสำรวจด้านเขียนออกแบบ	-จัดซื้อเครื่องคอมพิวเตอร์โน้ตบุ๊ก สำหรับงานประมวลผล CPU ๒ core ram ไม่น้อยกว่า ๘ gb หน่วยความจำ ๑ tb จอภาพ ไม่น้อยกว่า ๑๒ นิ้ว	๒๑,๐๐๐	-	-	-	-จัดซื้อคอมพิวเตอร์โน้ตบุ๊กได้ตามคุณสมบัติที่กำหนด	-การปฏิบัติงาน สาธารณูปโภคเป็นไปอย่างมีประสิทธิภาพ	กองช่าง

**รายละเอียดโครงการพัฒนา
แผนพัฒนาท้องถิ่นสี่ปี (พ.ศ.๒๕๖๑-๒๕๖๔)
สำหรับ องค์กรปกครองส่วนท้องถิ่นดำเนินการ
เทศบาลเมืองพิบูลมังสาหาร**

ก.ยุทธศาสตร์จังหวัดที่ พัฒนาคุณภาพชีวิตที่ดี,การส่งเสริมการค้าการลงทุนการท่องเที่ยว,การพัฒนาการเกษตร,การเสริมสร้างและรักษาความมั่นคง

ข.ยุทธศาสตร์การพัฒนาขององค์กรปกครองส่วนท้องถิ่นในเขตจังหวัด การพัฒนาโครงสร้างพื้นฐาน,การส่งเสริมคุณภาพชีวิต,การจัดระเบียบชุมชน,การวางแผนการส่งเสริมการลงทุน,การบริหารจัดการศิลปวัฒนธรรม

๓.ยุทธศาสตร์การบริหารจัดการองค์กรให้มีประสิทธิภาพ

ที่	โครงการ	วัตถุประสงค์	เป้าหมาย (ผลผลิตของโครงการ)	งบประมาณและที่ผ่านมา				ตัวชี้วัด (KPI)	ผลที่คาดว่าจะได้รับ	หน่วยงาน รับผิดชอบหลัก
				๒๕๖๑ (บาท)	๒๕๖๒ (บาท)	๒๕๖๓ (บาท)	๒๕๖๔ (บาท)			
๒๖	จัดซื้อเครื่องพิมพ์ชนิดเลเซอร์ สำหรับกองช่าง	-เพื่อใช้ในงานสำรวจด้าน เขียนออกแบบ	-จัดซื้อเครื่องพิมพ์ชนิด เลเซอร์/ชนิด LED ขนาด สำหรับกระดาษ a๓	๕๓,๐๐๐	-	-	-	-จัดซื้อเครื่องพิมพ์ชนิด เลเซอร์ได้ตามคุณสมบัติที่ กำหนด	-การปฏิบัติงาน สาธารณูปโภคเป็นไปอย่าง มีประสิทธิภาพ	กองช่าง
๒๗	จัดซื้อเครื่องพิมพ์แบบฉีดหมึก สำหรับกองช่าง	-เพื่อใช้ในงานสำรวจด้าน เขียนออกแบบ	-จัดซื้อเครื่องพิมพ์แบบฉีด หมึก (Inkjet printer) สำหรับกระดาษขนาด a๓	๘,๕๐๐	-	-	-	-จัดซื้อเครื่องพิมพ์แบบ ฉีดหมึกได้ตามคุณสมบัติที่ กำหนด	-การปฏิบัติงาน สาธารณูปโภคเป็นไปอย่าง มีประสิทธิภาพ	กองช่าง
๒๘	จัดซื้อเครื่องสำรองไฟสำหรับ กองช่าง	-เพื่อใช้ในการสำรองไฟฟ้า เครื่องคอมพิวเตอร์	-จัดซื้อเครื่องสำรองไฟฟ้า ขนาด ๘๐๐ VA จำนวน ๒ เครื่อง	๖,๔๐๐	-	-	-	-จัดซื้อเครื่องสำรองไฟฟ้า ได้ตามคุณสมบัติที่กำหนด	-การปฏิบัติงาน สาธารณูปโภคเป็นไปอย่าง มีประสิทธิภาพ	กองช่าง
๒๙	จัดซื้อชุดโต๊ะทำงานลิ้นชัก พร้อมเก้าอี้สำหรับกองช่าง	-เพื่อใช้ในสำนักงาน	-จัดซื้อชุดโต๊ะทำงานลิ้นชัก พร้อมเก้าอี้ ขนาดกว้าง ๘๐ ยาว ๑๕๐ สูง ๗๕ ซม. พร้อม เก้าอี้หมุนพนักพิงสูง จำนวน ๒ ชุด	๙,๒๐๐	-	-	-	-จัดซื้อจัดซื้อชุดโต๊ะ ทำงานลิ้นชักพร้อมเก้าอี้ ได้ตามคุณสมบัติที่กำหนด	-การปฏิบัติงาน สาธารณูปโภคเป็นไปอย่าง มีประสิทธิภาพ	กองช่าง
๓๐	จัดซื้อเครื่องปรับอากาศ สำหรับกองช่าง	-เพื่อเพิ่มประสิทธิภาพใน การปฏิบัติงานของเจ้าหน้าที่	-จัดซื้อเครื่องปรับอากาศชนิด ติดผนัง ขนาดไม่ต่ำกว่า ๑๒,๐๐๐ btu	๑๘,๐๐๐	-	-	-	-จัดซื้อเครื่องปรับอากาศ ชนิดติดผนังได้ตาม คุณสมบัติที่กำหนด	-การปฏิบัติงาน สาธารณูปโภคเป็นไปอย่าง มีประสิทธิภาพ	กองช่าง

**รายละเอียดโครงการพัฒนา
แผนพัฒนาท้องถิ่นสี่ปี (พ.ศ.๒๕๖๑-๒๕๖๔)
สำหรับ องค์กรปกครองส่วนท้องถิ่นดำเนินการ
เทศบาลเมืองพิบูลมังสาหาร**

ก.ยุทธศาสตร์จังหวัดที่ พัฒนาคุณภาพชีวิตที่ดี,การส่งเสริมการค้าการลงทุนการท่องเที่ยว,การพัฒนาการเกษตร,การเสริมสร้างและรักษาความมั่นคง

ข.ยุทธศาสตร์การพัฒนาขององค์กรปกครองส่วนท้องถิ่นในเขตจังหวัด การพัฒนาโครงสร้างพื้นฐาน,การส่งเสริมคุณภาพชีวิต,การจัดระเบียบชุมชน,การวางแผนการส่งเสริมการลงทุน,การบริหารจัดการศิลปวัฒนธรรม

๓.ยุทธศาสตร์การบริหารจัดการองค์กรให้มีประสิทธิภาพ

ที่	โครงการ	วัตถุประสงค์	เป้าหมาย (ผลผลิตของโครงการ)	งบประมาณและที่ผ่านมา				ตัวชี้วัด (KPI)	ผลที่คาดว่าจะได้รับ	หน่วยงาน รับผิดชอบหลัก
				๒๕๖๑ (บาท)	๒๕๖๒ (บาท)	๒๕๖๓ (บาท)	๒๕๖๔ (บาท)			
๓๑	จัดซื้อรถจักรยานยนต์สำหรับ กองช่าง	-เพื่อใช้ในการปฏิบัติงาน ราชการ จัดส่งเอกสาร งาน สำรวจ	-จัดซื้อรถจักรยานยนต์ ขนาด ๑๑๐ ซีซี แบบเกียร์อัตโนมัติ	๔๔,๐๐๐	-	-	-	-จัดซื้อจักรยานยนต์ได้ ตามคุณสมบัติที่กำหนด	-การปฏิบัติงาน สาธารณูปโภคเป็นไปอย่าง มีประสิทธิภาพ	กองช่าง
๓๒	จัดซื้อรถแทรกเตอร์ ดินตะขาบสำหรับกอง สาธารณสุขฯ	-เพื่อใช้ในการดันเพื่อฝังกลบ ขยะมูลฝอย	-จัดซื้อรถแทรกเตอร์ ดินตะขาบ ขนาด ๑๖๕ แรงม้า	-	-	๖,๙๐๐,๐๐๐	-	-จัดซื้อรถแทรกเตอร์ ดินตะขาบเป็นไปตาม คุณสมบัติที่กำหนด	-การจัดเก็บขยะมูลฝอย เป็นไปอย่างมีประสิทธิภาพ	กอง สาธารณสุขฯ
๓๓	จัดซื้อเครื่องคอมพิวเตอร์ สำหรับกองสาธารณสุข	-เพื่อใช้ในกองสาธารณสุขฯ	-จัดซื้อเครื่องคอมพิวเตอร์ CPU ความเร็วไม่น้อยกว่า ๓.๓ GHz Ram ไม่น้อยกว่า ๔ GB ขนาดความจุไม่น้อย กว่า ๑ tb sinv solid stat disk ไม่น้อยกว่า ๑๐๐ GB	๑๖,๐๐๐	-	-	-	-จัดซื้อเครื่องคอมพิวเตอร์ เป็นไปตามคุณสมบัติที่ กำหนด	-การปฏิบัติงาน สาธารณูปโภคเป็นไปอย่าง มีประสิทธิภาพ	กอง สาธารณสุขฯ
๓๔	จัดซื้อเครื่องสำรองไฟสำหรับ กองสาธารณสุขฯ	-เพื่อใช้ในการสำรองไฟฟ้า เครื่องคอมพิวเตอร์	-จัดซื้อเครื่องสำรองไฟฟ้า ขนาด ๘๐๐ VA	๓,๒๐๐	-	-	-	-จัดซื้อเครื่องสำรองไฟฟ้า ได้ตามคุณสมบัติที่กำหนด	-การปฏิบัติงาน สาธารณูปโภคเป็นไปอย่าง มีประสิทธิภาพ	กอง สาธารณสุขฯ

**รายละเอียดโครงการพัฒนา
แผนพัฒนาท้องถิ่นสี่ปี (พ.ศ.๒๕๖๑-๒๕๖๔)
สำหรับ องค์กรปกครองส่วนท้องถิ่นดำเนินการ
เทศบาลเมืองพิบูลมังสาหาร**

ก.ยุทธศาสตร์จังหวัดที่ พัฒนาคุณภาพชีวิตที่ดี,การส่งเสริมการค้าการลงทุนการท่องเที่ยว,การพัฒนาการเกษตร,การเสริมสร้างและรักษาความมั่นคง

ข.ยุทธศาสตร์การพัฒนาขององค์กรปกครองส่วนท้องถิ่นในเขตจังหวัด การพัฒนาโครงสร้างพื้นฐาน,การส่งเสริมคุณภาพชีวิต,การจัดระเบียบชุมชน,การวางแผนการส่งเสริมการลงทุน,การบริหารจัดการศิลปวัฒนธรรม

๓.ยุทธศาสตร์การบริหารจัดการองค์กรให้มีประสิทธิภาพ

ที่	โครงการ	วัตถุประสงค์	เป้าหมาย (ผลผลิตของโครงการ)	งบประมาณและที่ผ่านมา				ตัวชี้วัด (KPI)	ผลที่คาดว่าจะได้รับ	หน่วยงาน รับผิดชอบหลัก
				๒๕๖๑ (บาท)	๒๕๖๒ (บาท)	๒๕๖๓ (บาท)	๒๕๖๔ (บาท)			
๓๕	จัดซื้อเครื่องพิมพ์แบบฉีดหมึก สำหรับกองสาธารณสุขฯ	-เพื่อใช้ในกองสาธารณสุขฯ	-จัดซื้อเครื่องพิมพ์ multifunction แบบฉีดหมึก (Inkjet) มีความละเอียดใน การพิมพ์ไม่น้อยกว่า ๔,๘๐๐*๑,๒๐๐ dpi หรือ ๑,๒๐๐*๔,๘๐๐ dpi สามารถสแกนเอกสารขนาด a๔	๗,๙๐๐	-	-	-	-จัดซื้อเครื่องพิมพ์ ได้ตาม คุณสมบัติที่กำหนด	-การปฏิบัติงาน สาธารณสุขภาคเป็นไปอย่าง มีประสิทธิภาพ	กอง สาธารณสุขฯ
๓๖	จัดซื้อเครื่องตัดหญ้า	-เพื่อเพิ่มประสิทธิภาพการ ดำเนินงานดูแลรักษาความ สะอาด	-จัดซื้อเครื่องตัดหญ้าสะพาย ข้อแข็งเครื่องยนต์เบนซิน ๔ จังหวะ ความจุกระบอกสูบ ๓๕.๘ ซีซี เครื่องยนต์ ๒.๑๐ แรงม้า ความจุถังน้ำมันเครื่อง ๐.๑ ลิตร ถังน้ำ ๐.๖๓ ลิตร	๑๙,๐๐๐	-	-	-	-จัดซื้อเครื่องตัดหญ้าได้ ตามคุณสมบัติที่กำหนด	-การปฏิบัติงาน สาธารณสุขภาคเป็นไปอย่าง มีประสิทธิภาพ	กอง สาธารณสุขฯ

**รายละเอียดโครงการพัฒนา
แผนพัฒนาท้องถิ่นสี่ปี (พ.ศ.๒๕๖๑-๒๕๖๔)
สำหรับ องค์กรปกครองส่วนท้องถิ่นดำเนินการ
เทศบาลเมืองพิบูลมังสาหาร**

ก.ยุทธศาสตร์จังหวัดที่ พัฒนาคุณภาพชีวิตที่ดี,การส่งเสริมการค้าการลงทุนการท่องเที่ยว,การพัฒนาการเกษตร,การเสริมสร้างและรักษาความมั่นคง

ข.ยุทธศาสตร์การพัฒนาขององค์กรปกครองส่วนท้องถิ่นในเขตจังหวัด การพัฒนาโครงสร้างพื้นฐาน,การส่งเสริมคุณภาพชีวิต,การจัดระเบียบชุมชน,การวางแผนการส่งเสริมการลงทุน,การบริหารจัดการศิลปวัฒนธรรม

๓.ยุทธศาสตร์การบริหารจัดการองค์กรให้มีประสิทธิภาพ

ที่	โครงการ	วัตถุประสงค์	เป้าหมาย (ผลผลิตของโครงการ)	งบประมาณและที่ผ่านมา				ตัวชี้วัด (KPI)	ผลที่คาดว่าจะได้รับ	หน่วยงาน รับผิดชอบหลัก
				๒๕๖๑ (บาท)	๒๕๖๒ (บาท)	๒๕๖๓ (บาท)	๒๕๖๔ (บาท)			
๓๗	จัดซื้อเครื่องชั่งน้ำหนัก	-เพื่อใช้ในงานศูนย์บริการ สาธารณสุขฯ	-จัดซื้อเครื่องชั่งน้ำหนัก จำนวน ๒ เครื่องๆละ ๑,๐๐๐ บาท	๒,๐๐๐	-	-	-	-จัดซื้อเครื่องชั่งน้ำหนักได้ ตามคุณสมบัติที่กำหนด	-การปฏิบัติงาน สาธารณสุขภาคเป็นไปอย่าง มีประสิทธิภาพ	กอง สาธารณสุขฯ
๓๘	จัดซื้อเครื่องพ่นยาสำหรับกอง สาธารณสุขฯ	-เพื่อใช้ฉีดพ่นกำจัดแมลง	-จัดซื้อเครื่องพ่นยาสะพาย หลัง ความจุกระบอกสูบ ๕๖.๕ ซีซี กำลังเครื่อง ๒.๖ กิโลวัตต์ ความจุน้ำมัน ๑.๕ ลิตร บรรจุ ๑๓.๐ ลิตร	๕๕,๐๐๐	-	-	-	-จัดซื้อเครื่องพ่นยาเป็นไป ตามคุณสมบัติที่กำหนด	-การดำเนินงานเป็นไป อย่างมีประสิทธิภาพ	กอง สาธารณสุขฯ
๔.แผนงานสร้างความเข้มแข็งของชุมชน										
๓๙	ฝึกอบรมและทัศนศึกษาดูงาน คณะกรรมการชุมชนและ ผู้แทนชุมชน	-เพื่อเพิ่มประสิทธิภาพใน การปฏิบัติงานของกรรมการ ชุมชน	-คณะกรรมการชุมชน	๑๕๐,๐๐๐	๑๕๐,๐๐๐	๑๕๐,๐๐๐	๑๕๐,๐๐๐	-ประสิทธิภาพการทำงาน ของกรรมการชุมชน	-เพื่อเพิ่มประสิทธิภาพใน การปฏิบัติงานของ กรรมการชุมชน	สำนัก ปลัดเทศบาล (งานพัฒนา ชุมชน)
๔๐	เทศบาลเคลื่อนที่	-เพื่อจัดบริการเคลื่อนที่และ ประชาสัมพันธ์ผลการ ดำเนินงานของเทศบาล	-จัดบริการเคลื่อนที่ในชุมชน ทั้ง ๑๗ ชุมชน	๑๐๐,๐๐๐	๑๐๐,๐๐๐	๑๐๐,๐๐๐	๑๐๐,๐๐๐	-ประชาชนเข้าร่วมอย่าง น้อย ๒๐๐ คน	-ประชาชนได้รับทราบผล การดำเนินงานของ เทศบาลอย่างทั่วถึง	สำนักปลัดฯ งานพัฒนา ชุมชน

**รายละเอียดโครงการพัฒนา
แผนพัฒนาท้องถิ่นสี่ปี (พ.ศ.๒๕๖๑-๒๕๖๔)
สำหรับ องค์กรปกครองส่วนท้องถิ่นดำเนินการ
เทศบาลเมืองพิบูลมังสาหาร**

ก.ยุทธศาสตร์จังหวัดที่ พัฒนาคุณภาพชีวิตที่ดี,การส่งเสริมการค้าการลงทุนการท่องเที่ยว,การพัฒนาการเกษตร,การเสริมสร้างและรักษาความมั่นคง

ข.ยุทธศาสตร์การพัฒนาขององค์กรปกครองส่วนท้องถิ่นในเขตจังหวัด การพัฒนาโครงสร้างพื้นฐาน,การส่งเสริมคุณภาพชีวิต,การจัดระเบียบชุมชน,การวางแผนการส่งเสริมการลงทุน,การบริหารจัดการศิลปวัฒนธรรม

๓.ยุทธศาสตร์การบริหารจัดการองค์กรให้มีประสิทธิภาพ

ที่	โครงการ	วัตถุประสงค์	เป้าหมาย (ผลผลิตของโครงการ)	งบประมาณและที่ผ่านมา				ตัวชี้วัด (KPI)	ผลที่คาดว่าจะได้รับ	หน่วยงาน รับผิดชอบหลัก
				๒๕๖๑ (บาท)	๒๕๖๒ (บาท)	๒๕๖๓ (บาท)	๒๕๖๔ (บาท)			
๔๑	อบรมเพื่อจัดทำแผนชุมชน	-เพื่อให้การจัดทำแผนชุมชนเป็นไปอย่างมีประสิทธิภาพครบทุกชุมชน	-จัดเวทีรับทราบข้อมูลความต้องการและจัดทำแผนชุมชน	๘๐,๐๐๐	๘๐,๐๐๐	๘๐,๐๐๐	๘๐,๐๐๐	-มีแผนชุมชนที่สอดคล้องกับสภาพปัญหา	-มีแผนชุมชนที่สอดคล้องกับสภาพปัญหาครบทุกชุมชน	สำนักปลัดฯ (งานพัฒนาชุมชน)
๔๒	สำรวจและจัดเก็บข้อมูลพื้นฐานในการจัดทำแผนพัฒนา	-เพื่อรับทราบสภาพปัญหาข้อเสนอแนะของประชาชนในการจัดทำแผนพัฒนา	-ประชาชนใน ๖ ตำบลและชุมชนภูหลวง	๘๐,๐๐๐	๘๐,๐๐๐	๘๐,๐๐๐	๘๐,๐๐๐	-มีประชาชนเข้าร่วมอย่างน้อย ๑๐๐ คน	-มีแผนพัฒนาสอดคล้องกับความต้องการของประชาชน	สำนักปลัดฯ (งานพัฒนาชุมชน)
๕.แผนงานการรักษาความสงบภายใน										
๔๓	จัดซื้อเครื่องปรับอากาศ	-เพื่อติดตั้งภายในอาคารงานป้องกันฯ	-จัดซื้อเครื่องปรับอากาศชนิดติดผนัง ขนาด ๒๔,๐๐๐ บีทียู จำนวน ๒ เครื่องๆละ ๓๓,๐๐๐ บาท	-	๖๖,๐๐๐	-	-	-จัดซื้อเครื่องปรับอากาศได้ตามคุณสมบัติที่ต้องการ	-เพิ่มประสิทธิภาพในการปฏิบัติงานของเจ้าหน้าที่	สำนัก ปลัดเทศบาล (งานป้องกันฯ)

**รายละเอียดโครงการพัฒนา
แผนพัฒนาท้องถิ่นสี่ปี (พ.ศ.๒๕๖๑-๒๕๖๔)
สำหรับ องค์กรปกครองส่วนท้องถิ่นดำเนินการ
เทศบาลเมืองพิบูลมังสาหาร**

ก.ยุทธศาสตร์จังหวัดที่ พัฒนาคุณภาพชีวิตที่ดี,การส่งเสริมการค้าการลงทุนการท่องเที่ยว,การพัฒนาการเกษตร,การเสริมสร้างและรักษาความมั่นคง

ข.ยุทธศาสตร์การพัฒนาขององค์กรปกครองส่วนท้องถิ่นในเขตจังหวัด การพัฒนาโครงสร้างพื้นฐาน,การส่งเสริมคุณภาพชีวิต,การจัดระเบียบชุมชน,การวางแผนการส่งเสริมการลงทุน,การบริหารจัดการศิลปวัฒนธรรม

๓.ยุทธศาสตร์การบริหารจัดการองค์กรให้มีประสิทธิภาพ

ที่	โครงการ	วัตถุประสงค์	เป้าหมาย (ผลผลิตของโครงการ)	งบประมาณและที่ผ่านมา				ตัวชี้วัด (KPI)	ผลที่คาดว่าจะได้รับ	หน่วยงาน รับผิดชอบหลัก
				๒๕๖๑ (บาท)	๒๕๖๒ (บาท)	๒๕๖๓ (บาท)	๒๕๖๔ (บาท)			
๔๔	ปรับปรุงพื้นผิวที่จอดรถงานป้องกันและบรรเทาสาธารณภัย	-เพื่อปรับปรุงที่จอดรถยนต์ดับเพลิงของงานป้องกันฯ	-ลานคอนกรีตเสริมเหล็ก,งานเทพื้น คสล.เสริมพื้นคอนกรีตเดิมหนา ๐.๑๕ มม. ๒๔๐ ksc ๙๐.๐๐ ลบ.ม,ใช้เหล็กเสริมขนาด ๖ มิลลิเมตร	-	-	๒๐๐,๐๐๐	-	-การก่อสร้างเป็นไปตามรูปแบบที่กำหนด	-มีที่จอดรถที่ได้มาตรฐาน	สำนัก ปลัดเทศบาล (งานป้องกันฯ)
๔๕	จัดซื้อปั้มน้ำบาดาลพร้อมแทงค์น้ำ	-เพื่อเป็นแหล่งน้ำสำหรับรดดับเพลิง	-จัดซื้อปั้มน้ำบาดาล ๒ แรงม้า (๑,๕๐๐ วัตต์) พร้อมแทงค์น้ำ ๒,๕๐๐ ลิตร จำนวน ๔ ใบ	-	-	-	๑๐๐,๐๐๐	-จัดซื้อปั้มน้ำบาดาลพร้อมแทงค์น้ำ ได้ตามคุณสมบัติที่ต้องการ	-เพิ่มประสิทธิภาพในการปฏิบัติงานของเจ้าหน้าที่	สำนัก ปลัดเทศบาล (งานป้องกันฯ)
รวม ๔๕ โครงการ				๖,๖๖๐,๙๐๐	๒,๔๒๐,๖๐๐	๘,๙๘๘,๘๐๐	๑,๕๑๕,๐๐๐			

**รายละเอียดโครงการพัฒนา
แผนพัฒนาท้องถิ่นสี่ปี (พ.ศ.๒๕๖๑-๒๕๖๔)
สำหรับ องค์กรปกครองส่วนท้องถิ่นดำเนินการ
เทศบาลเมืองพิบูลมังสาหาร**

ก.ยุทธศาสตร์จังหวัดที่ พัฒนาคุณภาพชีวิตที่ดี,การส่งเสริมการค้าการลงทุนการท่องเที่ยว,การพัฒนาการเกษตร,การเสริมสร้างและรักษาความมั่นคง

ข.ยุทธศาสตร์การพัฒนาขององค์กรปกครองส่วนท้องถิ่นในเขตจังหวัด การพัฒนาโครงสร้างพื้นฐาน,การส่งเสริมคุณภาพชีวิต,การจัดระเบียบชุมชน,การวางแผนการส่งเสริมการลงทุน,การบริหารจัดการศิลปวัฒนธรรม

๓.ยุทธศาสตร์การบริหารจัดการองค์กรให้มีประสิทธิภาพ

ที่	โครงการ	วัตถุประสงค์	เป้าหมาย (ผลผลิตของโครงการ)	งบประมาณและที่ผ่านมา				ตัวชี้วัด (KPI)	ผลที่คาดว่าจะได้รับ	หน่วยงาน รับผิดชอบหลัก
				๒๕๖๑ (บาท)	๒๕๖๒ (บาท)	๒๕๖๓ (บาท)	๒๕๖๔ (บาท)			

๗๕๘,๗๐๐	๗๔๔,๖๐๐	๗๗๘,๘๐๐	๗๐๕,๐๐๐
๓๐๐,๐๐๐	๓๐๐,๐๐๐	๓๐๐,๐๐๐	๓๐๐,๐๐๐
๕,๑๙๒,๒๐๐	๙๐๐,๐๐๐	๗,๓๐๐,๐๐๐	๐
๔๑๐,๐๐๐	๔๑๐,๐๐๐	๔๑๐,๐๐๐	๔๑๐,๐๐๐
๖,๖๖๐,๙๐๐	๒,๓๕๔,๖๐๐	๘,๗๘๘,๘๐๐	๑,๔๑๕,๐๐๐

รายละเอียดโครงการพัฒนา
แผนพัฒนาท้องถิ่นสี่ปี (พ.ศ.๒๕๖๑-๒๕๖๔)
สำหรับ อุดหนุนองค์กรปกครองส่วนท้องถิ่นดำเนินการ
เทศบาลเมืองพิบูลมังสาหาร

ก.ยุทธศาสตร์จังหวัดที่ พัฒนาคูณภาพชีวิตที่ดี,การส่งเสริมการค้าการลงทุนการท่องเที่ยว,การพัฒนาการเกษตร,การเสริมสร้างและรักษาความมั่นคง

ข.ยุทธศาสตร์การพัฒนาขององค์กรปกครองส่วนท้องถิ่นในเขตจังหวัด การพัฒนาโครงสร้างพื้นฐาน,การส่งเสริมคุณภาพชีวิต,การจัดระเบียบชุมชน,การวางแผนการส่งเสริมการลงทุน,การบริหารจัดการศิลปวัฒนธรรม

๑. ยุทธศาสตร์การพัฒนาคคนและสังคมให้มีคุณภาพ

ที่	โครงการ	วัตถุประสงค์	เป้าหมาย (ผลผลิตของโครงการ)	งบประมาณและที่ผ่านมา				ตัวชี้วัด (KPI)	ผลที่คาดว่าจะได้รับ	หน่วยงาน รับผิดชอบหลัก	หน่วยงานที่ ขอรับเงิน อุดหนุน
				๒๕๖๑ (บาท)	๒๕๖๒ (บาท)	๒๕๖๓ (บาท)	๒๕๖๔ (บาท)				
๑.แผนงานบริหารงานทั่วไป											
๑	อุดหนุนโครงการ ป้องกันและแก้ไข ปัญหาอาชญากรรม จังหวัดอุบลราชธานี	-เพื่อสนับสนุน งบประมาณดำเนินการ แก้ไขปัญหาอาชญากรรม จังหวัดอุบลราชธานี	-สนับสนุนงบประมาณ ในการดำเนินโครงการ ป้องกันและการแก้ไข ปัญหาอาชญากรรม จังหวัดอุบลราชธานี	๖๐,๐๐๐	๖๐,๐๐๐	๖๐,๐๐๐	๖๐,๐๐๐	-มีการแจ้งรายงานผล การปฏิบัติงานต่อ เทศบาลเมืองพิบูลมังสา หาร	-การแก้ไขปัญหาอาชญา กรรมเป็นไปอย่างมี ประสิทธิภาพ	สำนัก ปลัดเทศบาล	
๒	อุดหนุนสภาวัฒนธรรม อำเภอพิบูลมังสาหาร ตามโครงการบวงสรวง พระบารุงราชภรณ์ (จุม มณี) และบุญประเพณี บุญคุณลานกุ่มข้าวใหญ่ อำเภอพิบูลมังสาหาร	-เพื่อสนับสนุน โครงการบวงสรวงพระ บารุงราชภรณ์ (จุมมณี) และบุญประเพณีบุญ คุณลานกุ่มข้าวใหญ่ อำเภอพิบูลมังสาหาร	-อุดหนุนงบประมาณ สภาวัฒนธรรมอำเภอ พิบูลมังสาหาร ตาม โครงการบวงสรวงพระ บารุงราชภรณ์ (จุมมณี) และบุญประเพณีบุญ คุณลานกุ่มข้าวใหญ่ อำเภอพิบูลมังสาหาร	๕๐,๐๐๐	๕๐,๐๐๐	๕๐,๐๐๐	๕๐,๐๐๐	-มีการแจ้งรายงานผล การดำเนินงานต่อ เทศบาลเมืองพิบูลมังสา หาร	-ประเพณีบวงบวงสรวง พระบารุงราชภรณ์ (จุม มณี) และบุญประเพณี บุญคุณลานกุ่มข้าวใหญ่ อำเภอพิบูลมังสาหา ได้รับการสืบสาน	สำนัก ปลัดเทศบาล	
๓	อุดหนุนโครงการ ประเพณีแห่เทียน พรรษา จังหวัด อุบลราชธานี	- เพื่อเป็นการสืบสาน วัฒนธรรมประเพณีที่ดี งามให้คงอยู่ถึงรุ่นต่อไป	-สนับสนุนงบประมาณ ตามโครงการประเพณี แห่เทียนพรรษา จังหวัดอุบลราชธานี	๕๐,๐๐๐	๕๐,๐๐๐	๕๐,๐๐๐	๕๐,๐๐๐	-มีการแจ้งรายงานผล การดำเนินงานต่อ เทศบาลเมืองพิบูลมังสา หาร	-สืบสานประเพณีท้องถิ่น ให้เกิดความยั่งยืน	สำนัก ปลัดเทศบาล	

รายละเอียดโครงการพัฒนา
แผนพัฒนาท้องถิ่นสี่ปี (พ.ศ.๒๕๖๑-๒๕๖๔)
สำหรับ อุดหนุนองค์กรปกครองส่วนท้องถิ่นดำเนินการ
เทศบาลเมืองพิบูลมังสาหาร

ก.ยุทธศาสตร์จังหวัดที่ พัฒนาคูณภาพชีวิตที่ดี,การส่งเสริมการค้าการลงทุนการท่องเที่ยว,การพัฒนาการเกษตร,การเสริมสร้างและรักษาความมั่นคง

ข.ยุทธศาสตร์การพัฒนาขององค์กรปกครองส่วนท้องถิ่นในเขตจังหวัด การพัฒนาโครงสร้างพื้นฐาน,การส่งเสริมคุณภาพชีวิต,การจัดระเบียบชุมชน,การวางแผนการส่งเสริมการลงทุน,การบริหารจัดการศิลปวัฒนธรรม

๑. ยุทธศาสตร์การพัฒนาคนและสังคมให้มีคุณภาพ

ที่	โครงการ	วัตถุประสงค์	เป้าหมาย (ผลผลิตของโครงการ)	งบประมาณและที่ผ่านมา				ตัวชี้วัด (KPI)	ผลที่คาดว่าจะได้รับ	หน่วยงาน รับผิดชอบหลัก	หน่วยงานที่ ขอรับเงิน อุดหนุน
				๒๕๖๑ (บาท)	๒๕๖๒ (บาท)	๒๕๖๓ (บาท)	๒๕๖๔ (บาท)				
๒.แผนงานการศึกษา											
๔	อุดหนุนอาหารกลางวัน โรงเรียนอนุบาลพิบูลมัง สาหารวิภาคย์วิทยาการ	-เพื่อสนับสนุน งบประมาณเป็น ค่าอาหารกลางวัน	-นักเรียนระดับประถม ศึกษาทั้งหมดของ โรงเรียนอนุบาลพิบูลมัง สาหารวิภาคย์วิทยาการ	๗,๐๐๐,๐๐๐	๗,๐๐๐,๐๐๐	๗,๐๐๐,๐๐๐	๗,๐๐๐,๐๐๐	-นักเรียนโรงเรียน อนุบาลพิบูลมังสาหารวิ ภาคย์วิทยาการมีอาหาร กลางวันทานทุกคน	-นักเรียนระดับประถม ศึกษาโรงเรียนอนุบาล พิบูลมังสาหาร วิภาคย์ วิทยาการได้รับ สารอาหารครบถ้วนมี สุขภาพแข็งแรง	กองการศึกษา	
๓.แผนงานสร้างความเข้มแข็งของชุมชน											
๕	อุดหนุนศูนย์ปฏิบัติการ ต่อสู้เพื่อเอาชนะยาเสพติด อำเภอพิบูลมังสาหาร	-เพื่อสนับสนุน งบประมาณดำเนินการ ต่อสู้เพื่อเอาชนะยาเสพติด ติดต่ออำเภอพิบูลมังสาหาร	-สนับสนุนงบประมาณ ศูนย์ปฏิบัติการต่อสู้เพื่อ เอาชนะยาเสพติด อำเภอพิบูลมังสาหาร	๕๐,๐๐๐	๕๐,๐๐๐	๕๐,๐๐๐	๕๐,๐๐๐	-มีการแจ้งรายงานผล การปฏิบัติงานของศูนย์ ปฏิบัติการต่อเทศบาล พิบูลมังสาหาร	-ปัญหาเสพติดในเขต อำเภอพิบูลมังสาหาร ลดลง	สำนัก ปลัดเทศบาล (งานพัฒนา ชุมชน)	
๔.แผนงานเคหะและชุมชน											
๖	ขยายเขตไฟฟ้าและ ติดตั้งไฟฟ้าสาธารณะ แรงต่ำ ถนนซอยข้าง ประปาชุมชนภูเขาแก้ว	-เพื่อขยายเขตไฟฟ้าให้ เพียงพอและทั่วถึง	-ขยายเขตไฟฟ้าและ ติดตั้งไฟฟ้าสาธารณะ แรงต่ำ ถนนซอยข้าง ประปาชุมชนภูเขาแก้ว	-	-	๓๐๐,๐๐๐	-	-จำนวนประชาชน๑๐๐ คนได้ใช้ไฟฟ้าอย่างทั่วถึง	-ประชาชนมีคุณภาพ ชีวิตที่ดียิ่งขึ้น	กองช่าง	

รายละเอียดโครงการพัฒนา
แผนพัฒนาท้องถิ่นสี่ปี (พ.ศ.๒๕๖๑-๒๕๖๔)
สำหรับ อุดหนุนองค์กรปกครองส่วนท้องถิ่นดำเนินการ
เทศบาลเมืองพิบูลมังสาหาร

ก.ยุทธศาสตร์จังหวัดที่ พัฒนาคุณภาพชีวิตที่ดี,การส่งเสริมการค้าการลงทุนการท่องเที่ยว,การพัฒนาการเกษตร,การเสริมสร้างและรักษาความมั่นคง

ข.ยุทธศาสตร์การพัฒนาขององค์กรปกครองส่วนท้องถิ่นในเขตจังหวัด การพัฒนาโครงสร้างพื้นฐาน,การส่งเสริมคุณภาพชีวิต,การจัดระเบียบชุมชน,การวางแผนการส่งเสริมการลงทุน,การบริหารจัดการศิลปวัฒนธรรม

๑. ยุทธศาสตร์การพัฒนาคนและสังคมให้มีคุณภาพ

ที่	โครงการ	วัตถุประสงค์	เป้าหมาย (ผลผลิตของโครงการ)	งบประมาณและที่ผ่านมา				ตัวชี้วัด (KPI)	ผลที่คาดว่าจะได้รับ	หน่วยงาน รับผิดชอบหลัก	หน่วยงานที่ ขอรับเงิน อุดหนุน
				๒๕๖๑ (บาท)	๒๕๖๒ (บาท)	๒๕๖๓ (บาท)	๒๕๖๔ (บาท)				
๗	ขยายเขตไฟฟ้าและติดตั้งไฟฟ้าสาธารณะแรงต่ำ ถนนสถิติฯ ซอย ๒	- เพื่อเพิ่มแสงสว่างให้เพียงพอและทั่วถึง	-ขยายเขตไฟฟ้าและติดตั้งไฟฟ้าสาธารณะแรงต่ำ ถนนสถิติฯ ซอย ๒ ระยะทางประมาณ ๕ ต้น	-	๕๕,๐๐๐	-	-	-ประชาชน จำนวน ๑๔ครัวเรือนมีไฟฟ้าใช้	-ประชาชนได้รับแสงสว่างอย่างเพียงพอ	กองช่าง	
๘	ขยายเขตไฟฟ้าและติดตั้งไฟฟ้า สาธารณะแรงต่ำ ถนนสถิติฯ ช่วงจากถนนภูหั่น ถึงถนนสุโพธิ์	-เพื่อเพิ่มแสงสว่างให้เพียงพอและทั่วถึง	-ขยายเขตจำหน่ายระบบไฟฟ้าแรงต่ำพร้อมสายไฟสาธารณะระยะทางประมาณ ๒๐ ต้น	-	-	๒๕๐,๐๐๐	-	-ประชาชน จำนวน ๑๕ครัวเรือนมีไฟฟ้าใช้	-ประชาชนมีคุณภาพชีวิตที่ดียิ่งขึ้น	กองช่าง	
๙	ขยายเขตไฟฟ้าและติดตั้งไฟฟ้า สาธารณะแรงต่ำ ถนนสร้างคำ ซอย ๑ แยกซอยที่ ๑	-เพื่อเพิ่มแสงสว่างให้เพียงพอและทั่วถึง	-ขยายเขตจำหน่ายระบบไฟฟ้าแรงต่ำพร้อมสายไฟสาธารณะระยะทางประมาณ ๓ ต้น	-	-	๕๐,๐๐๐	-	-ประชาชน จำนวน ๑๐ครัวเรือนมีไฟฟ้าใช้	-ประชาชนมีคุณภาพชีวิตที่ดียิ่งขึ้น	กองช่าง	

รายละเอียดโครงการพัฒนา
แผนพัฒนาท้องถิ่นสี่ปี (พ.ศ.๒๕๖๑-๒๕๖๔)
สำหรับ อุดหนุนองค์กรปกครองส่วนท้องถิ่นดำเนินการ
เทศบาลเมืองพิบูลมังสาหาร

ก.ยุทธศาสตร์จังหวัดที่ พัฒนาคอนภาพชีวิตที่ดี,การส่งเสริมการค้าการลงทุนการท่องเที่ยว,การพัฒนาการเกษตร,การเสริมสร้างและรักษาความมั่นคง

ข.ยุทธศาสตร์การพัฒนาขององค์กรปกครองส่วนท้องถิ่นในเขตจังหวัด การพัฒนาโครงสร้างพื้นฐาน,การส่งเสริมคุณภาพชีวิต,การจัดระเบียบชุมชน,การวางแผนการส่งเสริมการลงทุน,การบริหารจัดการศิลปวัฒนธรรม

๑. ยุทธศาสตร์การพัฒนาคนและสังคมให้มีคุณภาพ

ที่	โครงการ	วัตถุประสงค์	เป้าหมาย (ผลผลิตของโครงการ)	งบประมาณและที่ผ่านมา				ตัวชี้วัด (KPI)	ผลที่คาดว่าจะได้รับ	หน่วยงาน รับผิดชอบหลัก	หน่วยงานที่ ขอรับเงิน อุดหนุน
				๒๕๖๑ (บาท)	๒๕๖๒ (บาท)	๒๕๖๓ (บาท)	๒๕๖๔ (บาท)				
๑๐	ขยายเขตไฟฟ้าและติดตั้งไฟฟ้า สาธารณะแรงต่ำ ภูหลัน ซอย๒	-เพื่อเพิ่มแสงสว่างให้เพียงพอและทั่วถึง	-ขยายเขตจำหน่ายระบบไฟฟ้าแรงต่ำพร้อมสายไฟสาธารณะระยะทางประมาณ ๕ ต้น	-	-	๖๐,๐๐๐	-	-ประชาชน จำนวน ๑๓ครัวเรือนมีไฟฟ้าใช้	-ประชาชนมีคุณภาพชีวิตที่ดียิ่งขึ้น	กองช่าง	
๑๑	ขยายเขตไฟฟ้าและติดตั้งไฟฟ้า สาธารณะแรงต่ำ ถนนสร้างคำ ซอย๔	-เพื่อเพิ่มแสงสว่างให้เพียงพอและทั่วถึง	-ขยายเขตจำหน่ายระบบไฟฟ้าแรงต่ำพร้อมสายไฟสาธารณะระยะทางประมาณ ๖ ต้น	-	-	๗๒,๐๐๐	-	-ประชาชน จำนวน ๑๔ครัวเรือนมีไฟฟ้าใช้	-ประชาชนมีคุณภาพชีวิตที่ดียิ่งขึ้น	กองช่าง	
๑๒	ขยายเขตไฟฟ้าและติดตั้งไฟฟ้า สาธารณะแรงต่ำ ถนนสร้างคำ ซอย ๕	-เพื่อเพิ่มแสงสว่างให้เพียงพอและทั่วถึง	-ขยายเขตจำหน่ายระบบไฟฟ้าแรงต่ำพร้อมสายไฟสาธารณะระยะทางประมาณ ๓ ต้น	-	-	๓๖,๐๐๐	-	-ประชาชน จำนวน ๑๐ครัวเรือนมีไฟฟ้าใช้	-ประชาชนมีคุณภาพชีวิตที่ดียิ่งขึ้น	กองช่าง	

รายละเอียดโครงการพัฒนา
แผนพัฒนาท้องถิ่นสี่ปี (พ.ศ.๒๕๖๑-๒๕๖๔)
สำหรับ อุดหนุนองค์กรปกครองส่วนท้องถิ่นดำเนินการ
เทศบาลเมืองพิบูลมังสาหาร

ก.ยุทธศาสตร์จังหวัดที่ พัฒนาคุณภาพชีวิตที่ดี,การส่งเสริมการค้าการลงทุนการท่องเที่ยว,การพัฒนาการเกษตร,การเสริมสร้างและรักษาความมั่นคง

ข.ยุทธศาสตร์การพัฒนาขององค์กรปกครองส่วนท้องถิ่นในเขตจังหวัด การพัฒนาโครงสร้างพื้นฐาน,การส่งเสริมคุณภาพชีวิต,การจัดระเบียบชุมชน,การวางแผนการส่งเสริมการลงทุน,การบริหารจัดการศิลปวัฒนธรรม

๑. ยุทธศาสตร์การพัฒนาคมนและสังคมให้มีคุณภาพ

ที่	โครงการ	วัตถุประสงค์	เป้าหมาย (ผลผลิตของโครงการ)	งบประมาณและที่ผ่านมา				ตัวชี้วัด (KPI)	ผลที่คาดว่าจะได้รับ	หน่วยงาน รับผิดชอบหลัก	หน่วยงานที่ ขอรับเงิน อุดหนุน
				๒๕๖๑ (บาท)	๒๕๖๒ (บาท)	๒๕๖๓ (บาท)	๒๕๖๔ (บาท)				
๑๓	ขยายเขตไฟฟ้าและติดตั้งไฟฟ้า สาธารณะแรงต่ำ ภูหล่น ขอย๑	-เพื่อเพิ่มแสงสว่างให้เพียงพอและทั่วถึง	-ขยายเขตจำหน่ายระบบไฟฟ้าแรงต่ำพร้อมสายไฟสาธารณะระยะทางประมาณ ๕ ต้น	-	-	๖๐,๐๐๐	-	-ประชาชน จำนวน ๑๓ครัวเรือนมีไฟฟ้าใช้	-ประชาชนมีคุณภาพชีวิตที่ดียิ่งขึ้น	กองช่าง	
๕.แผนงานสาธารณสุข											
๑๔	อุดหนุนการจัดบริการสาธารณสุขมูลฐาน	-เพื่อให้ชุมชนมีส่วนร่วมในการจัดบริการสาธารณสุข	-สนับสนุนงบประมาณสำหรับชุมชนในเขตเทศบาลทั้ง ๑๗ ชุมชน ๆ ละ ๗,๕๐๐ บาทเพื่อดำเนินโครงการด้านสาธารณสุขมูลฐาน	๑๒๗,๕๐๐	๑๒๗,๕๐๐	๑๒๗,๕๐๐	๑๒๗,๕๐๐	-ชุมชนดำเนินกิจกรรมได้ตามหลักเกณฑ์การจัดการบริการสาธารณสุขมูลฐานทั้ง ๑๗ ชุมชน	-ประชาชนได้รับการสาธารณสุขได้อย่างทั่วถึง	กองสาธารณสุขฯ	
รวม ๑๔ โครงการ				๗,๓๓๗,๕๐๐	๗,๓๓๗,๕๐๐	๘,๑๖๕,๕๐๐	๗,๓๓๗,๕๐๐				

รายละเอียดโครงการพัฒนา
 แผนพัฒนาท้องถิ่นสี่ปี (พ.ศ.๒๕๖๑-๒๕๖๔)
 สำหรับ ประสานโครงการพัฒนาจังหวัด
 เทศบาลเมืองพิบูลมังสาหาร

ก.ยุทธศาสตร์จังหวัดที่ พัฒนาคุณภาพชีวิตที่ดี,การส่งเสริมการค้าการลงทุนการท่องเที่ยว,การพัฒนาการเกษตร,การเสริมสร้างและรักษาความมั่นคง

ข.ยุทธศาสตร์การพัฒนาขององค์กรปกครองส่วนท้องถิ่นในเขตจังหวัด การพัฒนาโครงสร้างพื้นฐาน,การส่งเสริมคุณภาพชีวิต,การจัดระเบียบชุมชน,การวางแผนการส่งเสริมการลงทุน,การบริหารจัดการศิลปวัฒนธรรม

๑.ยุทธศาสตร์การพัฒนาคนและสังคมให้มีคุณภาพ

๑.แผนงานเคหะและชุมชน

ที่	โครงการ	วัตถุประสงค์	เป้าหมาย (ผลผลิตของโครงการ)	งบประมาณและที่ผ่านมา				ตัวชี้วัด (KPI)	ผลที่คาดว่าจะได้รับ	หน่วยงาน รับผิดชอบ หลัก
				๒๕๖๑ (บาท)	๒๕๖๒ (บาท)	๒๕๖๓ (บาท)	๒๕๖๔ (บาท)			
๑	ปรับปรุงภูมิทัศน์บริเวณรอบ โรงผลิตเนื้อสัตว์	-เพื่อให้ได้มาตรฐานถูกต้อง เหมาะสมเป็นไปตาม พรบ.โรง ฆ่าสัตว์ พ.ศ.๒๕๓๕	-ก่อสร้างปรับปรุง พร้อม ติดตั้งประตูและปรับปรุงภูมิ ทัศน์โดยรอบถมดินเทคอนกรีต รั้ว	๑,๐๐๐,๐๐๐				-การก่อสร้างปรับปรุง ซ่อมแซมเป็นไปตาม รูปแบบที่กำหนด	-โรงฆ่าสัตว์ผ่านเกณฑ์ มาตรฐานประชาชนได้รับ บริโภคเนื้อสัตว์ที่ปลอดภัย	กอง สาธารณสุขฯ
๒	ก่อสร้างปรับปรุงทางเดิน-วิ่ง รอบสนามกีฬาากลาง	-เพื่ออำนวยความสะดวกแก่ ประชาชน -เพื่อส่งเสริมการออกกำลังกาย	-โดยทำการรื้อและก่อสร้าง คันทัน คสล.ขนาด ๐.๒๐x๐.๓๐ เมตร จำนวน ๘๐๐.๐๐ เมตร งานเทคอนกรีต เสริมเหล็ก หน้า ๐.๑๐ เมตร ผิวหน้าผสมสี ๒,๔๐๐ .๐๐ ตารางเมตร	๑,๐๐๐,๐๐๐	-	-	-	-การก่อสร้างเป็นไปตาม แบบแปลนที่กำหนดไว้	-ประชาชนมีการออกกำลังกาย อย่างสะดวกปลอดภัย -ประชาชนมีสุขภาพและ คุณภาพชีวิตที่ดีขึ้น	กองช่าง
๓	ปรับปรุงสนามกีฬาฟุตบอล ที่ ๑ (พื้นยางสังเคราะห์)ชุมชน วัดกลาง	-เพื่อส่งเสริมการออกกำลังกาย -เพื่อส่งเสริมให้เยาวชนใช้เวลา ว่างให้เกิดประโยชน์ห่างไกลยา เสพติด	-ปูพื้นยางสังเคราะห์ขนาด กว้าง ๑๖ เมตร ยาว ๒๗ เมตร หรือพื้นที่รวม ๔๓๒ ตรม.	-	๑,๒๓๐,๐๐๐	-	-	-การดำเนินการเป็นไป ตามขนาดที่กำหนด	-เยาวชน/ประชาชนมี สุขภาพแข็งแรงห่างไกลยา เสพติด	กองช่าง

รายละเอียดโครงการพัฒนา
 แผนพัฒนาท้องถิ่นสี่ปี (พ.ศ.๒๕๖๑-๒๕๖๔)
 สำหรับ ประสานโครงการพัฒนาจังหวัด
 เทศบาลเมืองพิบูลมังสาหาร

ก.ยุทธศาสตร์จังหวัดที่ พัฒนาคุณภาพชีวิตที่ดี,การส่งเสริมการค้าการลงทุนการท่องเที่ยว,การพัฒนาการเกษตร,การเสริมสร้างและรักษาความมั่นคง

ข.ยุทธศาสตร์การพัฒนาขององค์กรปกครองส่วนท้องถิ่นในเขตจังหวัด การพัฒนาโครงสร้างพื้นฐาน,การส่งเสริมคุณภาพชีวิต,การจัดระเบียบชุมชน,การวางแผนการส่งเสริมการลงทุน,การบริหารจัดการศิลปวัฒนธรรม

๑.ยุทธศาสตร์การพัฒนาคณะและสังคมให้มีคุณภาพ

๑.แผนงานเคหะและชุมชน

ที่	โครงการ	วัตถุประสงค์	เป้าหมาย (ผลผลิตของโครงการ)	งบประมาณและที่ผ่านมา				ตัวชี้วัด (KPI)	ผลที่คาดว่าจะได้รับ	หน่วยงาน รับผิดชอบ หลัก
				๒๕๖๑ (บาท)	๒๕๖๒ (บาท)	๒๕๖๓ (บาท)	๒๕๖๔ (บาท)			
๔	ปรับปรุงสนามกีฬาฟุตบอล ที่ ๒ (พื้นยางสังเคราะห์)ชุมชน วัดกลาง	-เพื่อส่งเสริมการออกกำลังกาย -เพื่อส่งเสริมให้เยาวชนใช้เวลาว่างให้เกิดประโยชน์ห่างไกลยาเสพติด	-ปูพื้นยางสังเคราะห์ขนาด กว้าง ๑๖ เมตร ยาว ๓๕ เมตร พื้นที่รวม ๕๖๐ ตรม. พร้อมถมดินเทพื้น คสล.	๑,๖๙๐,๐๐๐	-	-	-	-การดำเนินการเป็นไปตามขนาดที่กำหนด	-เยาวชน/ประชาชนมีสุขภาพแข็งแรงห่างไกลยาเสพติด	กองช่าง
๕	ปรับปรุงสนามกีฬา บาสเกตบอล (พื้นยางสังเคราะห์) บริเวณหาดทรายแก้ว ชุมชนวัดสระแก้ว	-เพื่อส่งเสริมการออกกำลังกาย -เพื่อส่งเสริมให้เยาวชนใช้เวลาว่างให้เกิดประโยชน์ห่างไกลยาเสพติด	-ปูพื้นยางสังเคราะห์ ขนาด กว้าง ๑๖ เมตร ยาว ๒๙ เมตร พื้นที่รวม ๔๖๔ ตรม.	-	-	๑,๐๕๐,๐๐๐	-	-การดำเนินการเป็นไปตามขนาดที่กำหนด	-เยาวชน/ประชาชนมีสุขภาพแข็งแรงห่างไกลยาเสพติด	กองช่าง
๖	ปรับปรุงสนามกีฬาฟุตบอล (พื้นยางสังเคราะห์) บริเวณ คีวรถโขงเจียม ชุมชนวัดหลวง	-เพื่อส่งเสริมการออกกำลังกาย -เพื่อส่งเสริมให้เยาวชนใช้เวลาว่างให้เกิดประโยชน์ห่างไกลยาเสพติด	-ปูพื้นยางสังเคราะห์ ขนาด พื้นที่ กว้าง ๔๒ เมตร ยาว ๒๒ เมตร หรือพื้นที่ รวม ๙๒๔ ตรม.	๑,๙๙๐,๐๐๐	-	-	-	-การดำเนินการเป็นไปตามขนาดที่กำหนด	-เยาวชน/ประชาชนมีสุขภาพ	กองช่าง

รายละเอียดโครงการพัฒนา
 แผนพัฒนาท้องถิ่นสี่ปี (พ.ศ.๒๕๖๑-๒๕๖๔)
 สำหรับ ประสานโครงการพัฒนาจังหวัด
 เทศบาลเมืองพิบูลมังสาหาร

ก.ยุทธศาสตร์จังหวัดที่ พัฒนาคุณภาพชีวิตที่ดี,การส่งเสริมการค้าการลงทุนการท่องเที่ยว,การพัฒนาการเกษตร,การเสริมสร้างและรักษาความมั่นคง

ข.ยุทธศาสตร์การพัฒนาขององค์กรปกครองส่วนท้องถิ่นในเขตจังหวัด การพัฒนาโครงสร้างพื้นฐาน,การส่งเสริมคุณภาพชีวิต,การจัดระเบียบชุมชน,การวางแผนการส่งเสริมการลงทุน,การบริหารจัดการศิลปวัฒนธรรม

๑.ยุทธศาสตร์การพัฒนาคณะและสังคมให้มีคุณภาพ

๑.แผนงานเคหะและชุมชน

ที่	โครงการ	วัตถุประสงค์	เป้าหมาย (ผลผลิตของโครงการ)	งบประมาณและที่ผ่านมา				ตัวชี้วัด (KPI)	ผลที่คาดว่าจะได้รับ	หน่วยงาน รับผิดชอบ หลัก
				๒๕๖๑ (บาท)	๒๕๖๒ (บาท)	๒๕๖๓ (บาท)	๒๕๖๔ (บาท)			
๗	ปรับปรุงสนามพื้นอาคารรัตนอุบล (พื้นยางสังเคราะห์) บริเวณโรงเรียนเทศบาล ๑ (บ้านโพธิ์กลาง) ชุมชนวัดสวนสวรรค์	-เพื่อส่งเสริมการออกกำลังกาย -เพื่อส่งเสริมให้เยาวชนใช้เวลาว่างให้เกิดประโยชน์ห่างไกลยาเสพติด	-ปูพื้นยางสังเคราะห์ พื้นที่ไม่น้อยกว่า ๘๓๒ ตรม.กว้าง ๒๕.๐๐ เมตร ยาว ๓๓.๗๐ เมตร	๑,๗๖๐,๐๐๐	-	-	-	- การดำเนินการเป็นไปตามขนาดที่กำหนด	-เยาวชน/ประชาชนมีสุขภาพแข็งแรงห่างไกลยาเสพติด	กองช่าง
๘	ปรับปรุงสนามพื้นอาคารนิลุบล (พื้นยางสังเคราะห์) บริเวณโรงเรียนเทศบาล ๑ (บ้านโพธิ์กลาง) ชุมชนวัดสวนสวรรค์	-เพื่อส่งเสริมการออกกำลังกาย -เพื่อส่งเสริมให้เยาวชนใช้เวลาว่างให้เกิดประโยชน์ห่างไกลยาเสพติด	-ปูพื้นยางขนาด พื้นที่ไม่น้อยกว่า ๕๒๔ ตรม. กว้าง ๒๐.๐๐ เมตร ยาว ๒๖.๐๐ เมตร	๑,๑๑๐,๐๐๐	-	-	-	- การดำเนินการเป็นไปตามขนาดที่กำหนด	-เยาวชน/ประชาชนมีสุขภาพแข็งแรงห่างไกลยาเสพติด	กองช่าง
๙	ปรับปรุงสนามกีฬาฟุตบอล (พื้นยางสังเคราะห์) บริเวณสนามกีฬาากลาง อำเภอพิบูลมังสาหาร จังหวัดอุบลราชธานี	-เพื่อส่งเสริมการออกกำลังกาย -เพื่อส่งเสริมให้เยาวชนใช้เวลาว่างให้เกิดประโยชน์ห่างไกลยาเสพติด	-ปูพื้นยางสังเคราะห์ ขนาด กว้าง ๒๒ เมตร ยาว ๔๒ เมตร หรือพื้นที่รวม ๙๒๔ ตรม. รวมทั้งพื้น คสล.และรั้วตาข่ายกันลูกบอล	๓,๓๑๐,๐๐๐	-	-	-	- การดำเนินการเป็นไปตามขนาดที่กำหนด	-เยาวชน/ประชาชนมีสุขภาพแข็งแรงห่างไกลยาเสพติด	กองช่าง

รายละเอียดโครงการพัฒนา
 แผนพัฒนาท้องถิ่นสี่ปี (พ.ศ.๒๕๖๑-๒๕๖๔)
 สำหรับ ประสานโครงการพัฒนาจังหวัด
 เทศบาลเมืองพิบูลมังสาหาร

ก.ยุทธศาสตร์จังหวัดที่ พัฒนาคุณภาพชีวิตที่ดี,การส่งเสริมการค้าการลงทุนการท่องเที่ยว,การพัฒนาการเกษตร,การเสริมสร้างและรักษาความมั่นคง

ข.ยุทธศาสตร์การพัฒนาขององค์กรปกครองส่วนท้องถิ่นในเขตจังหวัด การพัฒนาโครงสร้างพื้นฐาน,การส่งเสริมคุณภาพชีวิต,การจัดระเบียบชุมชน,การวางแผนการส่งเสริมการลงทุน,การบริหารจัดการศิลปวัฒนธรรม

๑.ยุทธศาสตร์การพัฒนาคณะและสังคมให้มีคุณภาพ

๑.แผนงานเคหะและชุมชน

ที่	โครงการ	วัตถุประสงค์	เป้าหมาย (ผลผลิตของโครงการ)	งบประมาณและที่ผ่านมา				ตัวชี้วัด (KPI)	ผลที่คาดว่าจะได้รับ	หน่วยงาน รับผิดชอบ หลัก
				๒๕๖๑ (บาท)	๒๕๖๒ (บาท)	๒๕๖๓ (บาท)	๒๕๖๔ (บาท)			
๑๐	ปรับปรุงสนามกีฬาฟุตบอล (พื้นยางสังเคราะห์) บริเวณวงเวียน ชุมชนโพธิ์ตาก	-เพื่อส่งเสริมการออกกำลังกาย เพื่อส่งเสริมให้เยาวชนใช้เวลาว่างให้เกิดประโยชน์ห่างไกลยาเสพติด	-ปูพื้นยางสังเคราะห์ ขนาด กว้าง ๒๒ เมตร ยาว ๔๒ เมตร พื้นที่รวม ๙๒๔ ตรม.รวมทั้ง เทพื้น คสล.	๒,๖๒๐,๐๐๐	-	-	-	-การดำเนินการเป็นไปตามขนาดที่กำหนด	-เยาวชน/ประชาชนมี สุขภาพแข็งแรงห่างไกลยาเสพติด	กองช่าง
๑๑	ปรับปรุงลานสนามเด็กเล่น (พื้นยางสังเคราะห์) บริเวณ สนามกีฬาากลาง อำเภอพิบูลมังสาหาร จังหวัดอุบลราชธานี	-เพื่อส่งเสริมพัฒนาการของเด็กทั้งทางร่างกาย อารมณ์ และสติปัญญา	-ปูพื้นยางสังเคราะห์ขนาดพื้นที่กว้างไม่น้อยกว่า ๒๒ เมตร ยาว ๒๔ เมตร หรือมีพื้นที่ไม่น้อยกว่า ๕๒๘ ตรม.รวมทั้งเทพื้น คสล.	๑,๔๗๐,๐๐๐	-	-	-	-การดำเนินการเป็นไปตามขนาดที่กำหนด	-เด็กมีร่างกายที่แข็งแรงมีความพร้อมสำหรับการเรียนรู้และการอยู่ร่วมในสังคม	กองช่าง
๑๒	ปรับปรุงสนามกีฬาพื้นลู่วิ่ง (พื้นยางสังเคราะห์) บริเวณ สนามกีฬาากลางอำเภอพิบูลมังสาหาร จังหวัดอุบลราชธานี	-เพื่อส่งเสริมการออกกำลังกาย เพื่อส่งเสริมให้เยาวชนใช้เวลาว่างให้เกิดประโยชน์ห่างไกลยาเสพติด	-ปูพื้นยางสังเคราะห์ ขนาดพื้นที่ไม่น้อยกว่า ๔,๕๐๐ ตรม.ขนาดประมาณ ๑๐x๔๕๐.๐๐ เมตร รวมทั้งเทพื้น คสล.	๑๑,๓๖๐,๐๐๐	-	-	-	-การดำเนินการเป็นไปตามขนาดที่กำหนด	-เยาวชน/ประชาชนมี สุขภาพแข็งแรงห่างไกลยาเสพติด	กองช่าง

รายละเอียดโครงการพัฒนา
 แผนพัฒนาท้องถิ่นสี่ปี (พ.ศ.๒๕๖๑-๒๕๖๔)
 สำหรับ ประสานโครงการพัฒนาจังหวัด
 เทศบาลเมืองพิบูลมังสาหาร

ก.ยุทธศาสตร์จังหวัดที่ พัฒนาคุณภาพชีวิตที่ดี,การส่งเสริมการค้าการลงทุนการท่องเที่ยว,การพัฒนาการเกษตร,การเสริมสร้างและรักษาความมั่นคง

ข.ยุทธศาสตร์การพัฒนาขององค์กรปกครองส่วนท้องถิ่นในเขตจังหวัด การพัฒนาโครงสร้างพื้นฐาน,การส่งเสริมคุณภาพชีวิต,การจัดระเบียบชุมชน,การวางแผนการส่งเสริมการลงทุน,การบริหารจัดการศิลปวัฒนธรรม

๑.ยุทธศาสตร์การพัฒนาคนและสังคมให้มีคุณภาพ

๑.แผนงานเคหะและชุมชน

ที่	โครงการ	วัตถุประสงค์	เป้าหมาย (ผลผลิตของโครงการ)	งบประมาณและที่ผ่านมา				ตัวชี้วัด (KPI)	ผลที่คาดว่าจะได้รับ	หน่วยงาน รับผิดชอบ หลัก
				๒๕๖๑ (บาท)	๒๕๖๒ (บาท)	๒๕๖๓ (บาท)	๒๕๖๔ (บาท)			
๑๓	ติดตั้งแผงตาข่ายกันลูกฟุตบอล สนามกีฬา ชุมชนวัดกลาง	-เพื่อส่งเสริมความปลอดภัยในการเล่นฟุตบอล	-ติดตั้งแผงตาข่ายกันลูกฟุตบอลสนามฟุตบอลสนามกีฬาชุมชนวัดกลางความยาวประมาณ ๑๒๐ เมตร	๓๐๐,๐๐๐	-	-	-	-การติดตั้งเป็นไปตามรูปแบบที่กำหนด	-ประชาชนที่มาใช้บริการได้รับความสะดวกความปลอดภัยเพิ่มขึ้น	กองช่าง
๑๔	ปรับปรุงลู่วิ่งโดยรอบสนามฟุตบอล สนามกีฬาากลาง	-เพื่อพัฒนาสนามกีฬาให้ได้มาตรฐาน -เพื่อส่งเสริมให้ประชาชนมีการออกกำลังกายเพิ่มขึ้น	-โดยทำการก่อสร้างปรับปรุงลู่วิ่งผิวแอสฟัลติกคอนกรีตหนา ๔ มม. พื้นที่ก่อสร้างประมาณ ๕,๐๐๐ ตารางเมตร	๓,๐๐๐,๐๐๐	-	-	-	-การก่อสร้างเป็นไปตามรูปแบบที่กำหนด	-สนามกีฬาได้มาตรฐานประชาชนมาใช้บริการมากขึ้น	กองช่าง
๑๕	ปรับปรุงภูมิทัศน์ ทางด้านทิศตะวันออกสนามกีฬาากลางโซนห้องน้ำสาธารณะ	-เพื่อพัฒนาสนามกีฬาให้ได้มาตรฐาน -เพื่อส่งเสริมให้ประชาชนมีการออกกำลังกายเพิ่มขึ้น	-โดยทำการปรับพื้นที่ทำแลนด์สเคป ปลูกหญ้า จัดสวนพื้นที่โดยประมาณ ๑,๘๐๐ ตารางเมตร	๒,๕๐๐,๐๐๐	-	-	-	-การปรับปรุงภูมิทัศน์ได้ตามพื้นที่ที่กำหนด	-สนามกีฬาได้มาตรฐานประชาชนมาใช้บริการมากขึ้น	กองช่าง

รายละเอียดโครงการพัฒนา
 แผนพัฒนาท้องถิ่นสี่ปี (พ.ศ.๒๕๖๑-๒๕๖๔)
 สำหรับ ประสานโครงการพัฒนาจังหวัด
 เทศบาลเมืองพิบูลมังสาหาร

ก.ยุทธศาสตร์จังหวัดที่ พัฒนาคุณภาพชีวิตที่ดี,การส่งเสริมการค้าการลงทุนการท่องเที่ยว,การพัฒนาการเกษตร,การเสริมสร้างและรักษาความมั่นคง

ข.ยุทธศาสตร์การพัฒนาขององค์กรปกครองส่วนท้องถิ่นในเขตจังหวัด การพัฒนาโครงสร้างพื้นฐาน,การส่งเสริมคุณภาพชีวิต,การจัดระเบียบชุมชน,การวางแผนการส่งเสริมการลงทุน,การบริหารจัดการศิลปวัฒนธรรม

๑.ยุทธศาสตร์การพัฒนาคณะและสังคมให้มีคุณภาพ

๑.แผนงานเคหะและชุมชน

ที่	โครงการ	วัตถุประสงค์	เป้าหมาย (ผลผลิตของโครงการ)	งบประมาณและที่ผ่านมา				ตัวชี้วัด (KPI)	ผลที่คาดว่าจะได้รับ	หน่วยงาน รับผิดชอบ หลัก
				๒๕๖๑ (บาท)	๒๕๖๒ (บาท)	๒๕๖๓ (บาท)	๒๕๖๔ (บาท)			
๑๖	ก่อสร้างปรับปรุงสนามกีฬา กลาง	-เพื่อเพิ่มแหล่งออกกำลังกาย และพักผ่อนหย่อนใจให้แก่ นักท่องเที่ยวและประชาชน	-ก่อสร้างปรับปรุงสนามกีฬา กลาง พร้อมระบบไฟฟ้าแสง สว่างโดยรอบ ระบบแสงสว่าง ภายในสนาม สนามฟุตบอล และระบบดูแล ลู่วิ่ง ถนน คสล พร้อมทางระบายน้ำ ป้ายและ ซุ้มทางเข้า อัฒจรรย์และ กระถางคบเพลิง อาคาร อเนกประสงค์ สนามเทนนิส สระว่ายน้ำ ฯลฯ (ก่อสร้าง ต่อเนื่อง ๓ ระยะ)	-	-	๒๐,๐๐๐,๐๐๐	-	-จำนวนนักท่องเที่ยวและ ประชาชน ๒,๐๐๐ คน ได้ มีที่ออกกำลังกาย	-ประชาชนได้มีที่ออกกำลังกาย และการพักผ่อนหย่อนใจ	กองช่าง
๑๗	ก่อสร้างสวนสุขภาพบริเวณ ลานจอดรถแก่งสะพือ(บริเวณ บ้านพักนายอำเภอเดิม)	-เพื่อเพิ่มแหล่งออกกำลังกาย และพักผ่อนหย่อนใจให้แก่ นักท่องเที่ยวและประชาชน	-ก่อสร้างสวนสุขภาพบริเวณ ลานจอดรถแก่งสะพือ (บริเวณ บ้านพักนายอำเภอเดิม) โดย ทำการทางเท้าปลูกต้นไม้ติดตั้ง เครื่องออกกำลังกายในบริเวณ	-	-	๓,๐๐๐,๐๐๐	-	-การก่อสร้างสวน สุขภาพมีการดำเนินการ ตามรูปแบบที่กำหนด	-ประชาชนมีที่ออกกำลังกาย และพักผ่อนหย่อนใจ เพิ่มขึ้น	กองช่าง

รายละเอียดโครงการพัฒนา
 แผนพัฒนาท้องถิ่นสี่ปี (พ.ศ.๒๕๖๑-๒๕๖๔)
 สำหรับ ประสานโครงการพัฒนาจังหวัด
 เทศบาลเมืองพิบูลมังสาหาร

ก.ยุทธศาสตร์จังหวัดที่ พัฒนาคุณภาพชีวิตที่ดี,การส่งเสริมการค้าการลงทุนการท่องเที่ยว,การพัฒนาการเกษตร,การเสริมสร้างและรักษาความมั่นคง

ข.ยุทธศาสตร์การพัฒนาขององค์กรปกครองส่วนท้องถิ่นในเขตจังหวัด การพัฒนาโครงสร้างพื้นฐาน,การส่งเสริมคุณภาพชีวิต,การจัดระเบียบชุมชน,การวางแผนการส่งเสริมการลงทุน,การบริหารจัดการศิลปวัฒนธรรม

๑.ยุทธศาสตร์การพัฒนาคนและสังคมให้มีคุณภาพ

๑.แผนงานเคหะและชุมชน

ที่	โครงการ	วัตถุประสงค์	เป้าหมาย (ผลผลิตของโครงการ)	งบประมาณและที่ผ่านมา				ตัวชี้วัด (KPI)	ผลที่คาดว่าจะได้รับ	หน่วยงาน รับผิดชอบ หลัก
				๒๕๖๑ (บาท)	๒๕๖๒ (บาท)	๒๕๖๓ (บาท)	๒๕๖๔ (บาท)			
๑๘	ก่อสร้างอาคารโรงอาหาร โรงเรียนเทศบาล ๑ (บ้านโพธิ์ กลาง)	-เพื่อให้นักเรียนโรงเรียน เทศบาล ๑ (บ้านโพธิ์กลาง) มี สถานที่บริโภคอาหารที่ได้ มาตรฐาน	-ก่อสร้างโรงอาหาร คสล. ชั้น เดียว ขนาด ๒๐.๐๐ เมตร x ๓๘.๕๐ เมตร มุงหลังคาแผ่น เหล็กเคลือบสังกะสี	-	๕,๕๐๐,๐๐๐	-	-	-การก่อสร้างเป็นไปตาม รูปแบบที่กำหนด	-นักเรียนได้บริโภคอาหารที่ ถูกสุขลักษณะมีสุขภาวะที่ดี	กองช่าง
๑๙	ก่อสร้างท่อระบายน้ำ คสล. พร้อมบ่อพัก และทางเท้าถนน สุโพธิ์ (ข้างวัดสวนสวรรค์)	-เพื่อเพิ่มประสิทธิภาพการ ระบายน้ำในเขตเทศบาลลด ปัญหาน้ำท่วมขังที่พักอาศัยของ ประชาชน	-ก่อสร้างท่อระบายน้ำ คสล. ขนาด ๐.๖๐ เมตร พร้อมบ่อ พักและทางเท้าถนนสุโพธิ์ (ข้าง วัดสวนสวรรค์) โดยทำการ ก่อสร้างท่อระบายน้ำ คสล. ขนาด ๐.๖๐ เมตร ความยาว ๒๑.๐๐ เมตร พร้อมบ่อพัก จำนวน ๒ บ่อ ก่อสร้างราง ระบายน้ำ คสล. ฝาตะแกรง เหล็ก ความยาว ๑๑.๐๐ เมตร และทางเท้า คสล. พื้นที่ ประมาณ ๖๐๐.๐๐ ตารางเมตร	๔๐๐,๐๐๐	-	-	-	-ป้องกันการเกิดอุทกภัย น้ำท่วมที่พักอาศัยของ ประชาชน ได้อย่างน้อย จำนวน ๖๕ ครัวเรือน	-การระบายน้ำในเขต เทศบาลเป็นไปอย่างมี ประสิทธิภาพลดปัญหาน้ำ ท่วมขังในเขตเทศบาล	กองช่าง

รายละเอียดโครงการพัฒนา
แผนพัฒนาท้องถิ่นสี่ปี (พ.ศ.๒๕๖๑-๒๕๖๔)
สำหรับ ประสานโครงการพัฒนาจังหวัด
เทศบาลเมืองพิบูลมังสาหาร

ก.ยุทธศาสตร์จังหวัดที่ พัฒนาคุณภาพชีวิตที่ดี,การส่งเสริมการค้าการลงทุนการท่องเที่ยว,การพัฒนาการเกษตร,การเสริมสร้างและรักษาความมั่นคง

ข.ยุทธศาสตร์การพัฒนาขององค์กรปกครองส่วนท้องถิ่นในเขตจังหวัด การพัฒนาโครงสร้างพื้นฐาน,การส่งเสริมคุณภาพชีวิต,การจัดระเบียบชุมชน,การวางแผนการส่งเสริมการลงทุน,การบริหารจัดการศิลปวัฒนธรรม

๑.ยุทธศาสตร์การพัฒนาคณะและสังคมให้มีคุณภาพ

๑.แผนงานเคหะและชุมชน

ที่	โครงการ	วัตถุประสงค์	เป้าหมาย (ผลผลิตของโครงการ)	งบประมาณและที่ผ่านมา				ตัวชี้วัด (KPI)	ผลที่คาดว่าจะได้รับ	หน่วยงาน รับผิดชอบ หลัก
				๒๕๖๑ (บาท)	๒๕๖๒ (บาท)	๒๕๖๓ (บาท)	๒๕๖๔ (บาท)			
๒๐	ก่อสร้างทางลงทำน้ำทางโค้ง ถนนวิพากย์	-เพื่อพัฒนาระบบคมนาคมให้ เป็นไปอย่างทั่วถึงและได้ มาตรฐาน	-ก่อสร้างทางลงทำน้ำทางโค้ง ถนนวิพากย์ โดยทำการ ก่อสร้าง ถนน คสล. หน้า ๐.๑๕ เมตร พื้นที่ประมาณ ๑๐๐.๐๐ ตารางเมตร พร้อม ท่อระบาย	๓๐๐,๐๐๐	-	-	-	-การดำเนินการเป็นไป ตามรูปแบบที่กำหนดและ คุณสมบัติ	-เกิดความสะดวกในการ คมนาคม ประชาชนมี คุณภาพชีวิตที่ดี	กองช่าง
๒๑	ก่อสร้างบันไดลงทำน้ำถนน นามมนตรี	-เพื่อพัฒนาระบบคมนาคมให้ เป็นไปอย่างทั่วถึงและได้ มาตรฐาน	-ก่อสร้างบันได คสล. ขนาด ความกว้าง ๖ เมตร	๒๗๐,๐๐๐	-	-	-	-การดำเนินการเป็นไป ตามรูปแบบที่กำหนด	-เกิดความสะดวกในการ สัญจร ประชาชนมีคุณภาพ ชีวิตที่ดี	กองช่าง

รายละเอียดโครงการพัฒนา
 แผนพัฒนาท้องถิ่นสี่ปี (พ.ศ.๒๕๖๑-๒๕๖๔)
 สำหรับ ประสานโครงการพัฒนาจังหวัด
 เทศบาลเมืองพิบูลมังสาหาร

ก.ยุทธศาสตร์จังหวัดที่ พัฒนาคุณภาพชีวิตที่ดี,การส่งเสริมการค้าการลงทุนการท่องเที่ยว,การพัฒนาการเกษตร,การเสริมสร้างและรักษาความมั่นคง

ข.ยุทธศาสตร์การพัฒนาขององค์กรปกครองส่วนท้องถิ่นในเขตจังหวัด การพัฒนาโครงสร้างพื้นฐาน,การส่งเสริมคุณภาพชีวิต,การจัดระเบียบชุมชน,การวางแผนการส่งเสริมการลงทุน,การบริหารจัดการศิลปวัฒนธรรม

๑.ยุทธศาสตร์การพัฒนาคนและสังคมให้มีคุณภาพ

๑.แผนงานเคหะและชุมชน

ที่	โครงการ	วัตถุประสงค์	เป้าหมาย (ผลผลิตของโครงการ)	งบประมาณและที่ผ่านมา				ตัวชี้วัด (KPI)	ผลที่คาดว่าจะได้รับ	หน่วยงาน รับผิดชอบ หลัก
				๒๕๖๑ (บาท)	๒๕๖๒ (บาท)	๒๕๖๓ (บาท)	๒๕๖๔ (บาท)			
๒๒	ก่อสร้างถนน คสล. ถนนสร้าง คำชอย ๔	-เพื่อพัฒนาถนนในเขตเทศบาล ให้ได้มาตรฐานประชาชนได้รับ ความสะดวกในการสัญจร	-โดยทำการก่อสร้างถนน คสล. หนา ๐.๑๕ เมตร พื้นที่ ไม่น้อยกว่า ๔๕๐ ตร.ม. และท่อ ระบายน้ำขนาด ๐.๔๐ เมตร จำนวนไม่น้อยกว่า ๓๘๓ เมตร พร้อมบ่อพัก คสล. จำนวน ๔๔ บ่อ. และงานอื่นๆตาม แบบแปลนเทศบาลกำหนด	๑,๔๐๐,๐๐๐	-	-	-	-การก่อสร้างเป็นไปตาม รูปแบบที่กำหนด	-ประชาชนมีคุณภาพชีวิตที่ ดียิ่งขึ้น	กองช่าง
๒๓	ก่อสร้างปรับปรุงบ่อพัก คสล. รับน้ำ สนามกีฬาากลาง	-เพื่อเพิ่มประสิทธิภาพในการ ระบายน้ำ	-ก่อสร้างปรับปรุงบ่อพัก คสล. รับน้ำสนามกีฬาากลาง ขนาด ๖.๐๐ X ๖.๐๐ เมตร	๒๐๐,๐๐๐	-	-	-	-การก่อสร้างเป็นไปตาม รูปแบบที่กำหนด	-การระบายน้ำมี ประสิทธิภาพ	กองช่าง

รายละเอียดโครงการพัฒนา
 แผนพัฒนาท้องถิ่นสี่ปี (พ.ศ.๒๕๖๑-๒๕๖๔)
 สำหรับ ประสานโครงการพัฒนาจังหวัด
 เทศบาลเมืองพิบูลมังสาหาร

ก.ยุทธศาสตร์จังหวัดที่ พัฒนาคุณภาพชีวิตที่ดี,การส่งเสริมการค้าการลงทุนการท่องเที่ยว,การพัฒนาการเกษตร,การเสริมสร้างและรักษาความมั่นคง

ข.ยุทธศาสตร์การพัฒนาขององค์กรปกครองส่วนท้องถิ่นในเขตจังหวัด การพัฒนาโครงสร้างพื้นฐาน,การส่งเสริมคุณภาพชีวิต,การจัดระเบียบชุมชน,การวางแผนการส่งเสริมการลงทุน,การบริหารจัดการศิลปวัฒนธรรม

๑.ยุทธศาสตร์การพัฒนาคนและสังคมให้มีคุณภาพ

๑.แผนงานเคหะและชุมชน

ที่	โครงการ	วัตถุประสงค์	เป้าหมาย (ผลผลิตของโครงการ)	งบประมาณและที่ผ่านมา				ตัวชี้วัด (KPI)	ผลที่คาดว่าจะได้รับ	หน่วยงาน รับผิดชอบ หลัก
				๒๕๖๑ (บาท)	๒๕๖๒ (บาท)	๒๕๖๓ (บาท)	๒๕๖๔ (บาท)			
๒๔	ก่อสร้างถนนพร้อมปรับปรุงบ่อพักระบายน้ำทางลงทำน้ำถนนสุโพธิ์	-เพื่อเสริมสร้างโครงข่ายจราจรให้ทั่วถึงและได้มาตรฐาน	-ก่อสร้างถนนพร้อมปรับปรุงบ่อพักระบายน้ำทางลงทำน้ำถนนสุโพธิ์โดยทำการก่อสร้างถนน คสล.หนา ๐.๑๕ เมตร พื้นที่โดยประมาณ ๑๒๕ ตารางเมตร และปรับปรุงบ่อพักบำบัดน้ำเสีย	๒๐๐,๐๐๐	-	-	-	-การก่อสร้างเป็นไปตามรูปแบบที่กำหนด	-ประชาชนมีคุณภาพชีวิตที่ดียิ่งขึ้น -ประชาชนได้รับความสะดวกในการสัญจร	กองช่าง
๒๕	ก่อสร้างถนนพร้อมปรับปรุงบ่อพักระบายน้ำทางลงทำน้ำถนนราชวงศ์	-เพื่อเสริมสร้างโครงข่ายจราจรให้ทั่วถึงและได้มาตรฐาน	-ก่อสร้างถนนพร้อมปรับปรุงบ่อพักระบายน้ำทางลงทำน้ำถนนราชวงศ์โดยทำการก่อสร้างถนน คสล.หนา ๐.๑๕ เมตร พื้นที่โดยประมาณ ๑๘๐ ตารางเมตร และปรับปรุงบ่อพักบำบัดน้ำเสีย	๒๕๐,๐๐๐	-	-	-	-การก่อสร้างเป็นไปตามรูปแบบที่กำหนด	-ประชาชนมีคุณภาพชีวิตที่ดียิ่งขึ้น -ประชาชนได้รับความสะดวกในการสัญจร	กองช่าง

รายละเอียดโครงการพัฒนา
 แผนพัฒนาท้องถิ่นสี่ปี (พ.ศ.๒๕๖๑-๒๕๖๔)
 สำหรับ ประสานโครงการพัฒนาจังหวัด
 เทศบาลเมืองพิบูลมังสาหาร

ก.ยุทธศาสตร์จังหวัดที่ พัฒนาคุณภาพชีวิตที่ดี,การส่งเสริมการค้าการลงทุนการท่องเที่ยว,การพัฒนาการเกษตร,การเสริมสร้างและรักษาความมั่นคง

ข.ยุทธศาสตร์การพัฒนาขององค์กรปกครองส่วนท้องถิ่นในเขตจังหวัด การพัฒนาโครงสร้างพื้นฐาน,การส่งเสริมคุณภาพชีวิต,การจัดระเบียบชุมชน,การวางแผนการส่งเสริมการลงทุน,การบริหารจัดการศิลปวัฒนธรรม

๑.ยุทธศาสตร์การพัฒนาคมนาคมให้มีคุณภาพ

๑.แผนงานเคหะและชุมชน

ที่	โครงการ	วัตถุประสงค์	เป้าหมาย (ผลผลิตของโครงการ)	งบประมาณและที่ผ่านมา				ตัวชี้วัด (KPI)	ผลที่คาดว่าจะได้รับ	หน่วยงาน รับผิดชอบ หลัก
				๒๕๖๑ (บาท)	๒๕๖๒ (บาท)	๒๕๖๓ (บาท)	๒๕๖๔ (บาท)			
๒๖	ก่อสร้างถนนพร้อมปรับปรุงบ่อพักระบายน้ำทางลงทำน้ำถนนอุทุมพร	-เพื่อเสริมสร้างโครงข่ายจราจรให้ทั่วถึงและได้มาตรฐาน	-ก่อสร้างถนนพร้อมปรับปรุงบ่อพักระบายน้ำทางลงทำน้ำถนนอุทุมพรโดยทำการก่อสร้างถนน คสล.หนา ๐.๑๕ เมตร พื้นที่โดยประมาณ ๑๓๐ ตารางเมตร และปรับปรุงบ่อพักบำบัดน้ำเสีย	๒๐๐,๐๐๐	-	-	-	-การก่อสร้างเป็นไปตามรูปแบบที่กำหนด	-ประชาชนมีคุณภาพชีวิตที่ดียิ่งขึ้น -ประชาชนได้รับความสะดวกในการสัญจร	กองช่าง
๒๗	ก่อสร้างปรับปรุงถนน คสล.ทางลงทำน้ำถนนไชยมงคล	-เพื่อเสริมสร้างโครงข่ายจราจรให้ทั่วถึงและได้มาตรฐาน	-ก่อสร้างปรับปรุง คสล.หนา ๐.๒๐ เมตร ทางลงทำน้ำถนนไชยมงคล พื้นที่ก่อสร้างโดยประมาณ ๒๙๔ ตารางเมตร	๓๐๐,๐๐๐	-	-	-	-การก่อสร้างเป็นไปตามรูปแบบที่กำหนด	-ประชาชนมีคุณภาพชีวิตที่ดียิ่งขึ้น -ประชาชนได้รับความสะดวกในการสัญจร	กองช่าง

รายละเอียดโครงการพัฒนา
แผนพัฒนาท้องถิ่นสี่ปี (พ.ศ.๒๕๖๑-๒๕๖๔)
สำหรับ ประสานโครงการพัฒนาจังหวัด
เทศบาลเมืองพิบูลมังสาหาร

ก.ยุทธศาสตร์จังหวัดที่ พัฒนาคุณภาพชีวิตที่ดี,การส่งเสริมการค้าการลงทุนการท่องเที่ยว,การพัฒนาการเกษตร,การเสริมสร้างและรักษาความมั่นคง

ข.ยุทธศาสตร์การพัฒนาขององค์กรปกครองส่วนท้องถิ่นในเขตจังหวัด การพัฒนาโครงสร้างพื้นฐาน,การส่งเสริมคุณภาพชีวิต,การจัดระเบียบชุมชน,การวางแผนการส่งเสริมการลงทุน,การบริหารจัดการศิลปวัฒนธรรม

๑.ยุทธศาสตร์การพัฒนาคนและสังคมให้มีคุณภาพ

๑.แผนงานเคหะและชุมชน

ที่	โครงการ	วัตถุประสงค์	เป้าหมาย (ผลผลิตของโครงการ)	งบประมาณและที่ผ่านมา				ตัวชี้วัด (KPI)	ผลที่คาดว่าจะได้รับ	หน่วยงาน รับผิดชอบ หลัก
				๒๕๖๑ (บาท)	๒๕๖๒ (บาท)	๒๕๖๓ (บาท)	๒๕๖๔ (บาท)			
๒๘	ก่อสร้างถนน คสล.พร้อม ปรับปรุงบ่อพักน้ำทางลงทำน้ำ ถนนชาฎธร	-เพื่อเสริมสร้างโครงข่ายจราจร ให้ทั่วถึงและได้มาตรฐาน	-ก่อสร้างถนน คสล.พร้อม ปรับปรุงบ่อพักปลายน้ำ ทาง ลงทำน้ำถนนชาฎธรโดยทำ การก่อสร้างถนน คสล. หนา ๐.๑๕ เมตร พื้นที่โดยประมาณ ๑๒๐ ตารางเมตร และ ปรับปรุงบ่อพักบำบัดน้ำเสีย	๒๐๐,๐๐๐	-	-	-	-การก่อสร้างเป็นไปตาม รูปแบบที่กำหนด	-ประชาชนมีคุณภาพชีวิตที่ ดียิ่งขึ้น -ประชาชนได้รับความ สะดวกในการสัญจร	กองช่าง
๒๙	ขยายผิวจราจรถนนเทศบาล ๒ ช่วงจากถนนสุโขทัย ถึง ถนน สร้างคำ	-เพื่อขยายพื้นที่ในการจราจร	-โดยทำการขยายผิวจราจร ออกไปข้างละประมาณ ๑.๐๐ เมตร ผิวจราจร หนา ๐.๑๕ เมตร ความยาวรวม ๒ ช่วง ประมาณ ๘๐๐ เมตร	๑,๐๐๐,๐๐๐	-	-	-	-การก่อสร้างเป็นไปตาม รูปแบบที่กำหนด	-ประชาชนเกิดความ สะดวกปลอดภัยในการสัญจร	กองช่าง

รายละเอียดโครงการพัฒนา
 แผนพัฒนาท้องถิ่นสี่ปี (พ.ศ.๒๕๖๑-๒๕๖๔)
 สำหรับ ประสานโครงการพัฒนาจังหวัด
 เทศบาลเมืองพิบูลมังสาหาร

ก.ยุทธศาสตร์จังหวัดที่ พัฒนาคุณภาพชีวิตที่ดี,การส่งเสริมการค้าการลงทุนการท่องเที่ยว,การพัฒนาการเกษตร,การเสริมสร้างและรักษาความมั่นคง

ข.ยุทธศาสตร์การพัฒนาขององค์กรปกครองส่วนท้องถิ่นในเขตจังหวัด การพัฒนาโครงสร้างพื้นฐาน,การส่งเสริมคุณภาพชีวิต,การจัดระเบียบชุมชน,การวางแผนการส่งเสริมการลงทุน,การบริหารจัดการศิลปวัฒนธรรม

๑.ยุทธศาสตร์การพัฒนาคณะและสังคมให้มีคุณภาพ

๑.แผนงานเคหะและชุมชน

ที่	โครงการ	วัตถุประสงค์	เป้าหมาย (ผลผลิตของโครงการ)	งบประมาณและที่ผ่านมา				ตัวชี้วัด (KPI)	ผลที่คาดว่าจะได้รับ	หน่วยงาน รับผิดชอบ หลัก
				๒๕๖๑ (บาท)	๒๕๖๒ (บาท)	๒๕๖๓ (บาท)	๒๕๖๔ (บาท)			
๓๐	ติดตั้งไฟฟ้าแสงสว่างสวนสาธารณะแก่งสะพือ	-เพื่อเป็นการรักษาความปลอดภัยในชีวิตและทรัพย์สินของผู้ที่มาท่องเที่ยวแก่งสะพือ	- ติดตั้งไฟฟ้าส่องสว่างภายในสวนสาธารณะแก่งสะพือ	๓๕๐,๐๐๐	-	-	-	-การติดตั้งไฟฟ้าแสงสว่างเป็นไปตามระยะเวลาที่กำหนด	-ประชาชนและนักท่องเที่ยวได้รับความสะดวกสบายในการบริการเกิดความปลอดภัยในชีวิตและทรัพย์สิน	กองช่าง
๓๑	ก่อสร้างถนน คสล.ถนนสถิตย์นิมานกาล ขอยข้างบ้านยาละเอียด	-เพื่อเสริมสร้างโครงข่ายการจราจรให้ได้มาตรฐาน	-ก่อสร้างถนน คสล.หนา ๐.๑๕ เมตร ถนนสถิตย์นิมานกาล กว้างเฉลี่ย ๓.๕๐ เมตร ความยาว ๘๕.๐๐ เมตร หรือมีพื้นที่ไม่น้อยกว่า ๒๘๗.๐๐ ตารางเมตร	๒๕๐,๐๐๐	-	-	-	-การก่อสร้างเป็นไปตามรูปแบบที่กำหนด	-โครงข่ายการจราจรได้มาตรฐานประชาชนได้รับความสะดวกในการสัญจร	กองช่าง
๓๒	ติดตั้งไฟฟ้าแสงสว่างทางเข้าสวนสาธารณะหาดทรายแก้ว (ถนนเทศบาล๑)	-เพื่อความปลอดภัยในชีวิตและทรัพย์สินของผู้มาใช้บริการ	-สวนสาธารณะหาดทรายแก้ว (ถนนเทศบาล๑) และภายในสวนสาธารณะหาดทรายแก้ว โดยทำการติดตั้งเสาไฟกิ่งเดี่ยว ความสูง ๖.๐๐ เมตร จำนวน ๔๐ ต้น	๑,๕๐๐,๐๐๐	-	-	-	-การก่อสร้างเป็นไปตามรูปแบบที่กำหนด	-ทำให้ประชาชนผู้มาใช้บริการเกิดความปลอดภัย	กองช่าง

รายละเอียดโครงการพัฒนา
 แผนพัฒนาท้องถิ่นสี่ปี (พ.ศ.๒๕๖๑-๒๕๖๔)
 สำหรับ ประสานโครงการพัฒนาจังหวัด
 เทศบาลเมืองพิบูลมังสาหาร

ก.ยุทธศาสตร์จังหวัดที่ พัฒนาคุณภาพชีวิตที่ดี,การส่งเสริมการค้าการลงทุนการท่องเที่ยว,การพัฒนาการเกษตร,การเสริมสร้างและรักษาความมั่นคง

ข.ยุทธศาสตร์การพัฒนาขององค์กรปกครองส่วนท้องถิ่นในเขตจังหวัด การพัฒนาโครงสร้างพื้นฐาน,การส่งเสริมคุณภาพชีวิต,การจัดระเบียบชุมชน,การวางแผนการส่งเสริมการลงทุน,การบริหารจัดการศิลปวัฒนธรรม

๑.ยุทธศาสตร์การพัฒนาคนและสังคมให้มีคุณภาพ

๑.แผนงานเคหะและชุมชน

ที่	โครงการ	วัตถุประสงค์	เป้าหมาย (ผลผลิตของโครงการ)	งบประมาณและที่ผ่านมา				ตัวชี้วัด (KPI)	ผลที่คาดว่าจะได้รับ	หน่วยงาน รับผิดชอบ หลัก
				๒๕๖๑ (บาท)	๒๕๖๒ (บาท)	๒๕๖๓ (บาท)	๒๕๖๔ (บาท)			
๓๓	ก่อสร้างฝายปิดรางระบายน้ำ รางยู คสล. ลำห้วยบุงไฉ้	-เพื่อเพิ่มประสิทธิภาพการ ระบายน้ำในเขตเทศบาลลด ปัญหาน้ำท่วมขังที่พังกาศัยของ ประชาชน	-ก่อสร้างฝายปิดรางระบายน้ำ รางยู คสล. ลำห้วยบุงไฉ้ โดย ทำการก่อสร้างฝายปิดราง ระบายน้ำแผ่นพื้นสำเร็จรูป กว้างประมาณ ๓.๐๐ เมตร ยาว ๑๓๐.๐๐ เมตร พื้นที่ ประมาณ ๓๙๐.๐๐ ตาราง เมตร	๓๐๐,๐๐๐	-	-	-	-ป้องกันการเกิดอุทกภัย น้ำท่วมได้อย่างน้อย จำนวน ๖๐ ครั้ง/เดือน	-การระบายน้ำในเขต เทศบาลเป็นไปอย่างมี ประสิทธิภาพลดปัญหาน้ำ ท่วมขังในเขตเทศบาล	กองช่าง
๓๔	ก่อสร้างรางระบายน้ำคสล.ฝาย รางวี ซอยชนะ พูลสวัสดิ์	-เพื่อเพิ่มประสิทธิภาพการ ระบายน้ำในเขตเทศบาลลด ปัญหาน้ำท่วมขังที่พังกาศัยของ ประชาชน	-ก่อสร้างรางระบายน้ำ คสล. ฝายรางวี ซอยชนะ พูลสวัสดิ์ โดยก่อสร้างรางวี คสล. ขนาด ความกว้าง ๐.๔๐ เมตร ลึก ๐.๓๐ เมตร ความยาวรวม สองข้างทางประมาณ ๗๕๐ เมตร	๘๐๐,๐๐๐	-	-	-	-ป้องกันการเกิดอุทกภัย น้ำท่วมที่พังกาศัยของ ประชาชน ได้อย่างน้อย จำนวน ๒๐ ครั้ง/เดือน	-การระบายน้ำในเขต เทศบาลเป็นไปอย่างมี ประสิทธิภาพลดปัญหาน้ำ ท่วมขังในเขตเทศบาล	กองช่าง

รายละเอียดโครงการพัฒนา
 แผนพัฒนาท้องถิ่นสี่ปี (พ.ศ.๒๕๖๑-๒๕๖๔)
 สำหรับ ประสานโครงการพัฒนาจังหวัด
 เทศบาลเมืองพิบูลมังสาหาร

ก.ยุทธศาสตร์จังหวัดที่ พัฒนาคุณภาพชีวิตที่ดี,การส่งเสริมการค้าการลงทุนการท่องเที่ยว,การพัฒนาการเกษตร,การเสริมสร้างและรักษาความมั่นคง

ข.ยุทธศาสตร์การพัฒนาขององค์กรปกครองส่วนท้องถิ่นในเขตจังหวัด การพัฒนาโครงสร้างพื้นฐาน,การส่งเสริมคุณภาพชีวิต,การจัดระเบียบชุมชน,การวางแผนการส่งเสริมการลงทุน,การบริหารจัดการศิลปวัฒนธรรม

๑.ยุทธศาสตร์การพัฒนาคณะและสังคมให้มีคุณภาพ

๑.แผนงานเคหะและชุมชน

ที่	โครงการ	วัตถุประสงค์	เป้าหมาย (ผลผลิตของโครงการ)	งบประมาณและที่ผ่านมา				ตัวชี้วัด (KPI)	ผลที่คาดว่าจะได้รับ	หน่วยงาน รับผิดชอบ หลัก
				๒๕๖๑ (บาท)	๒๕๖๒ (บาท)	๒๕๖๓ (บาท)	๒๕๖๔ (บาท)			
๓๕	ซ่อมแซมไฟจราจรเดิมที่ชำรุด	-เพื่ออำนวยความสะดวกในการสัญจรแก่นักท่องเที่ยวและประชาชน	-ซ่อมแซมไฟจราจรเดิมที่ชำรุด ๖ จุด	๑,๕๐๐,๐๐๐	๑,๕๐๐,๐๐๐	๗๕๐,๐๐๐	๗๕๐,๐๐๐	-ซ่อมแซมไฟจราจรที่ชำรุดได้ ตามจำนวนที่ต้องการ	- ประชาชนได้รับความปลอดภัยในการสัญจร	กองช่าง
๓๖	ก่อสร้างฝายกั้นน้ำ ชะลอน้ำกึ่งธรรมชาติ ลำห้วยห้วย	-เพื่อเพิ่มประสิทธิภาพการระบายน้ำในเขตเทศบาลลดปัญหาน้ำท่วมซึ่งที่ก่อกำคัญของประชาชน	-ก่อสร้างฝายกั้นน้ำ ชะลอน้ำกึ่งธรรมชาติ ลำห้วยห้วย	๒๐๐,๐๐๐	-	-	-	-ป้องกันการเกิดอุทกภัยน้ำท่วม ได้ จำนวน ๖๐ ครัวเรือน	-การระบายน้ำในเขตเทศบาลเป็นอย่างดีมีประสิทธิผลลดปัญหาน้ำท่วมซึ่งในเขตเทศบาล	กองช่าง
๓๗	ก่อสร้างถนนทางไปสวนสาธารณะภูถ้ำ (ช่วงจากถนนพิบูลถึงถนนสร้างคำซอย ๑)	-เพื่อความสะดวกในการสัญจรไปมาของยวดยาน	-ก่อสร้างถนน คสล.กว้างเฉลี่ย ๓.๖๕ เมตร ยาวประมาณ ๓๔๙.๐๐ เมตร คิดเป็นพื้นที่ได้ ๑,๒๗๗.๐๐ ตร.ม. พร้อมท่อระบายน้ำ ฝารางวี คสล. ยาวรวมสองข้าง ๖๙๘.๐๐ เมตร	๒,๐๐๐,๐๐๐	-	-	-	-การก่อสร้างเป็นไปตามรูปแบบที่กำหนด	-ประชาชนได้รับความสะดวกในการสัญจร	กองช่าง

รายละเอียดโครงการพัฒนา
 แผนพัฒนาท้องถิ่นสี่ปี (พ.ศ.๒๕๖๑-๒๕๖๔)
 สำหรับ ประสานโครงการพัฒนาจังหวัด
 เทศบาลเมืองพิบูลมังสาหาร

ก.ยุทธศาสตร์จังหวัดที่ พัฒนาคุณภาพชีวิตที่ดี,การส่งเสริมการค้าการลงทุนการท่องเที่ยว,การพัฒนาการเกษตร,การเสริมสร้างและรักษาความมั่นคง

ข.ยุทธศาสตร์การพัฒนาขององค์กรปกครองส่วนท้องถิ่นในเขตจังหวัด การพัฒนาโครงสร้างพื้นฐาน,การส่งเสริมคุณภาพชีวิต,การจัดระเบียบชุมชน,การวางแผนการส่งเสริมการลงทุน,การบริหารจัดการศิลปวัฒนธรรม

๑.ยุทธศาสตร์การพัฒนาคนและสังคมให้มีคุณภาพ

๑.แผนงานเคหะและชุมชน

ที่	โครงการ	วัตถุประสงค์	เป้าหมาย (ผลผลิตของโครงการ)	งบประมาณและที่ผ่านมา				ตัวชี้วัด (KPI)	ผลที่คาดว่าจะได้รับ	หน่วยงาน รับผิดชอบ หลัก
				๒๕๖๑ (บาท)	๒๕๖๒ (บาท)	๒๕๖๓ (บาท)	๒๕๖๔ (บาท)			
๓๙	ก่อสร้าง ถนน คสล.ซอยตาชู	-เสริมสร้างโครงข่ายจราจรให้ทั่วถึงและได้มาตรฐาน	-ก่อสร้างถนน คสล. หนา ๐.๑ เมตร ความกว้างเฉลี่ย ๔.๐๐ เมตร ความประมาณ ๒๘๐.๐๐ เมตร พร้อมท่อระบายน้ำฝารางวี คสล.ความยาวรวม สองข้าง ๕๖๐.๐๐ เมตร	๑,๙๕๐,๐๐๐	-	-	-	-การก่อสร้างเป็นไปตามรูปแบบที่กำหนด	-ประชาชนได้รับความสะดวกในการสัญจรมีคุณภาพชีวิตที่ดี	กองช่าง
๓๙	ปรับปรุงฝาท่อระบายน้ำถนนบำรุงราษฎร์(ช่วงถนนเมืองฮามถึงชาภูบาล)	-เพื่อความปลอดภัยในการจราจร	-ก่อสร้างฝาท่อระบายน้ำเสริมส่วนที่ชำรุด หนา ๐.๑๕เมตร ยาวไม่น้อยกว่า ๒๓๐ เมตร	-	-	๑,๐๐๐,๐๐๐	-	-ป้องกันการเกิดอุทกภัยน้ำท่วมที่พังกอาศัยของประชาชน ได้อย่างน้อยจำนวน ๑๐ ครัวเรือน	-ลดปัญหาน้ำท่วมขัง	กองช่าง
๔๐	ก่อสร้างปรับปรุงท่อระบายน้ำ คสล.ถนนพิมานเมฆช่วงจากถนนพิบูลถึงถนนเทศบาล ๒	-เพื่อเพิ่มประสิทธิภาพการระบายน้ำลงสู่ลำห้วย	-ก่อสร้างท่อระบายน้ำ คสล.ขนาดเส้นผ่าศูนย์กลาง ๑.๐๐ เมตร พร้อมบ่อพัก คสล.ความยาวประมาณ ๓๔๐ .๐๐ เมตร	-	-	๒,๐๐๐,๐๐๐	-	-ป้องกันการเกิดอุทกภัยน้ำท่วมที่พังกอาศัยของประชาชน ได้อย่างน้อยจำนวน ๓๐ ครัวเรือน	-เกิดความปลอดภัยในการสัญจร	กองช่าง

รายละเอียดโครงการพัฒนา
แผนพัฒนาท้องถิ่นสี่ปี (พ.ศ.๒๕๖๑-๒๕๖๔)
สำหรับ ประสานโครงการพัฒนาจังหวัด
เทศบาลเมืองพิบูลมังสาหาร

ก.ยุทธศาสตร์จังหวัดที่ พัฒนาคุณภาพชีวิตที่ดี,การส่งเสริมการค้าการลงทุนการท่องเที่ยว,การพัฒนาการเกษตร,การเสริมสร้างและรักษาความมั่นคง

ข.ยุทธศาสตร์การพัฒนาขององค์กรปกครองส่วนท้องถิ่นในเขตจังหวัด การพัฒนาโครงสร้างพื้นฐาน,การส่งเสริมคุณภาพชีวิต,การจัดระเบียบชุมชน,การวางแผนการส่งเสริมการลงทุน,การบริหารจัดการศิลปวัฒนธรรม

๑.ยุทธศาสตร์การพัฒนาคนและสังคมให้มีคุณภาพ

๑.แผนงานเคหะและชุมชน

ที่	โครงการ	วัตถุประสงค์	เป้าหมาย (ผลผลิตของโครงการ)	งบประมาณและที่ผ่านมา				ตัวชี้วัด (KPI)	ผลที่คาดว่าจะได้รับ	หน่วยงาน รับผิดชอบ หลัก
				๒๕๖๑ (บาท)	๒๕๖๒ (บาท)	๒๕๖๓ (บาท)	๒๕๖๔ (บาท)			
๔๑	ก่อสร้างฝารางระบายน้ำชุมชน สระแก้ว	-เพื่อแก้ไขปัญหากลืนในกับ คลองระบายน้ำและเกิดความ ปลอดภัยในการสัญจร	-ก่อสร้างฝารางระบายน้ำ คอนกรีตเสริมพื้นที่ ๘๐๐ ตารางเมตร	-	-	๕๐๐,๐๐๐	-	-การก่อสร้างเป็นไปตาม รูปแบบที่กำหนด	-การระบายน้ำในเขต เทศบาลเป็นไปอย่างมี ประสิทธิภาพลดปัญหา ท่วมขังในเขตเทศบาล	กองช่าง
๔๒	ก่อสร้างท่อระบายน้ำ ถนน สถิตย์นิมานกาล (ช่วงบริเวณ สามแยก ทางไปช่องเม็ก ถึง สะพานห้วยไผ่)	-เพื่อเพิ่มประสิทธิภาพการ ระบายน้ำในเขตเทศบาลลด ปัญหาน้ำท่วมขังที่พังกาศัยของ ประชาชน	-ก่อสร้างท่อเหลี่ยม คสล. ขนาด ๑.๕๐x๑.๕๐ เมตร ความยาว ๓๔๐ เมตร	-	-	๖,๐๐๐,๐๐๐	-	-ป้องกันการเกิดอุทกภัย น้ำท่วมที่พังกาศัยของ ประชาชน ได้อย่างน้อย จำนวน ๑๕ครัวเรือน	-การระบายน้ำในเขต เทศบาลเป็นไปอย่างมี ประสิทธิภาพลดปัญหา ท่วมขังในเขตเทศบาล	กองช่าง
๔๓	ก่อสร้างรางระบายน้ำ คสล.ฝาราง วีชอยช้างไทยสมุทร	-เพื่อเพิ่มประสิทธิภาพการ ระบายน้ำในเขตเทศบาลลด ปัญหาน้ำท่วมขังที่พังกาศัยของ ประชาชน	-ก่อสร้างรางระบายน้ำ คสล. ฝารางวี ขนาดกว้างภายใน ๐.๔๐ เมตร ลึกเฉลี่ย ๐.๓๐ เมตร ความยาวประมาณ ๓๕๐.๐๐ เมตร	-	๔๐๐,๐๐๐	-	-	-การระบายน้ำในเขต เทศบาลเป็นไปอย่างมี ประสิทธิภาพลดปัญหา น้ำท่วมขังในเขตเทศบาล	-การก่อสร้างเป็นไปตาม รูปแบบที่กำหนด	กองช่าง

รายละเอียดโครงการพัฒนา
 แผนพัฒนาท้องถิ่นสี่ปี (พ.ศ.๒๕๖๑-๒๕๖๔)
 สำหรับ ประสานโครงการพัฒนาจังหวัด
 เทศบาลเมืองพิบูลมังสาหาร

ก.ยุทธศาสตร์จังหวัดที่ พัฒนาคุณภาพชีวิตที่ดี,การส่งเสริมการค้าการลงทุนการท่องเที่ยว,การพัฒนาการเกษตร,การเสริมสร้างและรักษาความมั่นคง

ข.ยุทธศาสตร์การพัฒนาขององค์กรปกครองส่วนท้องถิ่นในเขตจังหวัด การพัฒนาโครงสร้างพื้นฐาน,การส่งเสริมคุณภาพชีวิต,การจัดระเบียบชุมชน,การวางแผนการส่งเสริมการลงทุน,การบริหารจัดการศิลปวัฒนธรรม

๑.ยุทธศาสตร์การพัฒนาคณะและสังคมให้มีคุณภาพ

๑.แผนงานเคหะและชุมชน

ที่	โครงการ	วัตถุประสงค์	เป้าหมาย (ผลผลิตของโครงการ)	งบประมาณและที่ผ่านมา				ตัวชี้วัด (KPI)	ผลที่คาดว่าจะได้รับ	หน่วยงาน รับผิดชอบ หลัก
				๒๕๖๑ (บาท)	๒๕๖๒ (บาท)	๒๕๖๓ (บาท)	๒๕๖๔ (บาท)			
๔๔	ก่อสร้างโรงสูบน้ำพร้อมติดตั้งเครื่องสูบน้ำ ลำห้วยบุงโจ้ง	-เพื่อเพิ่มประสิทธิภาพการระบายน้ำในเขตเทศบาลลดปัญหาน้ำท่วมขังที่ปกออาศัยของประชาชน	-ก่อสร้างโรงสูบน้ำพร้อมติดตั้งเครื่องสูบน้ำ ขนาดไม่น้อยกว่า ๕๐ แรงม้า ขนาดกว้างเส้นผ่าศูนย์กลางอย่างน้อย ๘"	-	๔๕๐,๐๐๐	-	-	-การระบายน้ำในเขตเทศบาลเป็นไปอย่างมีประสิทธิภาพลดปัญหาน้ำท่วมขังในเขตเทศบาล	-การก่อสร้างและจัดซื้อเป็นไปตามรูปแบบที่กำหนด	กองช่าง
๔๕	ก่อสร้างโรงสูบน้ำพร้อมติดตั้งเครื่องสูบน้ำ ลำห้วยไผ่	-เพื่อเพิ่มประสิทธิภาพการระบายน้ำในเขตเทศบาลลดปัญหาน้ำท่วมขังที่ปกออาศัยของประชาชน	-ก่อสร้างโรงสูบน้ำพร้อมติดตั้งเครื่องสูบน้ำ ขนาดไม่น้อยกว่า ๕๐ แรงม้า ขนาดกว้างเส้นผ่าศูนย์กลางอย่างน้อย ๘"	-	๔๕๐,๐๐๐	-	-	-การระบายน้ำในเขตเทศบาลเป็นไปอย่างมีประสิทธิภาพลดปัญหาน้ำท่วมขังในเขตเทศบาล	-การก่อสร้างและจัดซื้อเป็นไปตามรูปแบบที่กำหนด	กองช่าง

รายละเอียดโครงการพัฒนา
 แผนพัฒนาท้องถิ่นสี่ปี (พ.ศ.๒๕๖๑-๒๕๖๔)
 สำหรับ ประสานโครงการพัฒนาจังหวัด
 เทศบาลเมืองพิบูลมังสาหาร

ก.ยุทธศาสตร์จังหวัดที่ พัฒนาคุณภาพชีวิตที่ดี,การส่งเสริมการค้าการลงทุนการท่องเที่ยว,การพัฒนาการเกษตร,การเสริมสร้างและรักษาความมั่นคง

ข.ยุทธศาสตร์การพัฒนาขององค์กรปกครองส่วนท้องถิ่นในเขตจังหวัด การพัฒนาโครงสร้างพื้นฐาน,การส่งเสริมคุณภาพชีวิต,การจัดระเบียบชุมชน,การวางแผนการส่งเสริมการลงทุน,การบริหารจัดการศิลปวัฒนธรรม

๑.ยุทธศาสตร์การพัฒนาคนและสังคมให้มีคุณภาพ

๑.แผนงานเคหะและชุมชน

ที่	โครงการ	วัตถุประสงค์	เป้าหมาย (ผลผลิตของโครงการ)	งบประมาณและที่ผ่านมา				ตัวชี้วัด (KPI)	ผลที่คาดว่าจะได้รับ	หน่วยงาน รับผิดชอบ หลัก
				๒๕๖๑ (บาท)	๒๕๖๒ (บาท)	๒๕๖๓ (บาท)	๒๕๖๔ (บาท)			
๔๖	ก่อสร้างผิวถนนแอสฟัลติกคอนกรีต ถนนไขยมงคล (ช่วงจากถนนเทศบาล ๒ ถึง ถนนวิพากย์) และถนนราชวงศ์(ช่วงจากถนนเทศบาล ๒ ถึงถนนวิพากย์)	-เพื่อป้องกัน แก้ไข ปัญหาการติดในชั่วโมงเร่งด่วน และเสริมสร้างโครงข่ายการจราจรให้ครบถ้วน	-โดยทำการก่อสร้างผิวถนนแอสฟัลติกคอนกรีตหนา ๕ เซนติเมตร ถนนไขยมงคล กว้างเฉลี่ย ๖.๑๙ เมตร ยาวประมาณ ๖๒๕.๕๐ เมตร หรือมีพื้นที่รวมไม่น้อยกว่า ๓,๘๖๘.๐๐ ตารางเมตรและถนนราชวงศ์กว้างเฉลี่ย ๖.๓๘ เมตร ยาวประมาณ ๕๓๖.๐๐ เมตร หรือมีพื้นที่รวมไม่น้อยกว่า ๓,๔๒๐.๐๐พร้อมตีเส้นจราจรด้วยสีเทอร์โมพลาสติกพื้นที่รวม ๓๐.๐ ตารางเมตร	-	-	๑,๙๐๗,๐๐๐	-	-การก่อสร้างผิวถนนแอสฟัลติก คอนกรีต เป็นไปตามรูปแบบที่กำหนด	-ประชาชนได้รับความสะดวกสบายในการสัญจร -การพัฒนาถนนและระบบจราจรได้มาตรฐาน	กองช่าง

รายละเอียดโครงการพัฒนา
 แผนพัฒนาท้องถิ่นสี่ปี (พ.ศ.๒๕๖๑-๒๕๖๔)
 สำหรับ ประสานโครงการพัฒนาจังหวัด
 เทศบาลเมืองพิบูลมังสาหาร

ก.ยุทธศาสตร์จังหวัดที่ พัฒนาคุณภาพชีวิตที่ดี,การส่งเสริมการค้าการลงทุนการท่องเที่ยว,การพัฒนาการเกษตร,การเสริมสร้างและรักษาความมั่นคง

ข.ยุทธศาสตร์การพัฒนาขององค์กรปกครองส่วนท้องถิ่นในเขตจังหวัด การพัฒนาโครงสร้างพื้นฐาน,การส่งเสริมคุณภาพชีวิต,การจัดระเบียบชุมชน,การวางแผนการส่งเสริมการลงทุน,การบริหารจัดการศิลปวัฒนธรรม

๑.ยุทธศาสตร์การพัฒนาคณะและสังคมให้มีคุณภาพ

๑.แผนงานเคหะและชุมชน

ที่	โครงการ	วัตถุประสงค์	เป้าหมาย (ผลผลิตของโครงการ)	งบประมาณและที่ผ่านมา				ตัวชี้วัด (KPI)	ผลที่คาดว่าจะได้รับ	หน่วยงาน รับผิดชอบ หลัก
				๒๕๖๑ (บาท)	๒๕๖๒ (บาท)	๒๕๖๓ (บาท)	๒๕๖๔ (บาท)			
๔๗	ซ่อมแซมทางเท้าถนนสุโพธิ์ (ช่วงจากถนนสถิตย์ ถึง ถนน เทศบาล ๒)	-เพื่อความปลอดภัยของผู้ใช้ถนน	-ซ่อมทางเท้าถนน สุโพธิ์ โดย การปูบล็อกคอนกรีต ตัวหนอน รูปคชกรีซ จำนวน ๒,๐๐๐ ตารางเมตร	-	-	๕๐๐,๐๐๐	-	-การซ่อมแซมเป็นไป ตามรูปแบบที่กำหนด	-ประชาชนได้รับความ สะดวกสบายในการสัญจร	กองช่าง
๔๘	ปรับปรุงภูมิทัศน์ทางเท้าถนน วิพากย์	-เพื่อปรับปรุงสภาพทางเท้าให้ มีสภาพสวยงามมีแสงสว่าง เพียงพอมีป้ายจราจรและ สัญญาณจราจรที่ได้มาตรฐาน	-ปลูกต้นไม้ติดตั้งไฟสว่างป้าย จราจรและสัญญาณ ป้าย จราจร และสัญญาณไฟจราจร บริเวณทางเข้า ๒ ข้างทาง ช่วงสี่แยกสะพานพิบูลถึง สระแก้ว	-	-	๑,๐๐๐,๐๐๐	-	-การปรับปรุงทางเท้า เป็นไปตามรูปแบบที่ กำหนด	-ประชาชนและนักท่องเที่ยว ได้รับความสะดวกปลอดภัย ในการสัญจร -สภาพถนน สวยงามและเป็นระเบียบได้ มาตรฐาน	กองช่าง

รายละเอียดโครงการพัฒนา
แผนพัฒนาท้องถิ่นสี่ปี (พ.ศ.๒๕๖๑-๒๕๖๔)
สำหรับ ประสานโครงการพัฒนาจังหวัด
เทศบาลเมืองพิบูลมังสาหาร

ก.ยุทธศาสตร์จังหวัดที่ พัฒนาคุณภาพชีวิตที่ดี,การส่งเสริมการค้าการลงทุนการท่องเที่ยว,การพัฒนาการเกษตร,การเสริมสร้างและรักษาความมั่นคง

ข.ยุทธศาสตร์การพัฒนาขององค์กรปกครองส่วนท้องถิ่นในเขตจังหวัด การพัฒนาโครงสร้างพื้นฐาน,การส่งเสริมคุณภาพชีวิต,การจัดระเบียบชุมชน,การวางแผนการส่งเสริมการลงทุน,การบริหารจัดการศิลปวัฒนธรรม

๑.ยุทธศาสตร์การพัฒนาคณะและสังคมให้มีคุณภาพ

๑.แผนงานเคหะและชุมชน

ที่	โครงการ	วัตถุประสงค์	เป้าหมาย (ผลผลิตของโครงการ)	งบประมาณและที่ผ่านมา				ตัวชี้วัด (KPI)	ผลที่คาดว่าจะได้รับ	หน่วยงาน รับผิดชอบ หลัก
				๒๕๖๑ (บาท)	๒๕๖๒ (บาท)	๒๕๖๓ (บาท)	๒๕๖๔ (บาท)			
๔๙	ปรับปรุงผิวจราจร แอสฟัลติกคอนกรีต และทัศนียภาพถนนหลวง	-เพื่อเพิ่มประสิทธิภาพในการบังคับใช้กฎจราจร ลดอุบัติเหตุ การจราจร ความเป็นระเบียบเรียบร้อยของบ้านเมือง เพื่อป้องกันแก้ไข ปัญหาการติดในชั่วโมงเร่งด่วนเพื่อเพิ่มที่พักรถยนต์ให้เพียงพอ เพื่อเป็นที่เช็ดหน้าชุดาแก่ชาวพิบูลมังสาหาร	-ปรับปรุงผิวจราจรแอสฟัลติกคอนกรีต หนา ๐.๐๕ เมตร ปรับปรุงทางเท้า ปรับดินพื้นปลูกหญ้า ปลูกต้นไม้ ปรับปรุงภูมิทัศน์	-	-	๑๒,๐๐๐,๐๐๐	-	-การปรับปรุงผิวจราจรเป็นไปตามรูปแบบที่กำหนด	-โครงข่ายจราจรได้มาตรฐาน ประชาชนมีคุณภาพชีวิตที่ดี	กองช่าง
๕๐	ก่อสร้างรางระบายน้ำลำห้วยพอก (เพิ่มเติม)	-เพื่อเพิ่มประสิทธิภาพการระบายน้ำในเขตเทศบาล ลดปัญหาน้ำท่วมขังที่ทักอาศัยของประชาชน	-ก่อสร้างรางระบายน้ำ คสล. ขนาด ๒.๕๐ x ๒.๐๐ เมตร ความยาวประมาณ ๑๔๒ เมตร B๑๘ตามแบบแปลนเทศบาล	๒,๐๐๐,๐๐๐	-	-	-	-ป้องกันการเกิดอุทกภัยน้ำท่วมที่ทักอาศัยของประชาชน ได้อย่างน้อยจำนวน ๓๐ ครัวเรือน	-การระบายน้ำในเขตเทศบาล เป็นไปอย่างมีประสิทธิภาพ ปัญหาน้ำท่วมขังในเขตเทศบาลลดน้อยลง	กองช่าง

รายละเอียดโครงการพัฒนา
 แผนพัฒนาท้องถิ่นสี่ปี (พ.ศ.๒๕๖๑-๒๕๖๔)
 สำหรับ ประสานโครงการพัฒนาจังหวัด
 เทศบาลเมืองพิบูลมังสาหาร

ก.ยุทธศาสตร์จังหวัดที่ พัฒนาคุณภาพชีวิตที่ดี,การส่งเสริมการค้าการลงทุนการท่องเที่ยว,การพัฒนาการเกษตร,การเสริมสร้างและรักษาความมั่นคง

ข.ยุทธศาสตร์การพัฒนาขององค์กรปกครองส่วนท้องถิ่นในเขตจังหวัด การพัฒนาโครงสร้างพื้นฐาน,การส่งเสริมคุณภาพชีวิต,การจัดระเบียบชุมชน,การวางแผนการส่งเสริมการลงทุน,การบริหารจัดการศิลปวัฒนธรรม

๑.ยุทธศาสตร์การพัฒนาคมนาคมให้มีคุณภาพ

๑.แผนงานเคหะและชุมชน

ที่	โครงการ	วัตถุประสงค์	เป้าหมาย (ผลผลิตของโครงการ)	งบประมาณและที่ผ่านมา				ตัวชี้วัด (KPI)	ผลที่คาดว่าจะได้รับ	หน่วยงาน รับผิดชอบ หลัก
				๒๕๖๑ (บาท)	๒๕๖๒ (บาท)	๒๕๖๓ (บาท)	๒๕๖๔ (บาท)			
๕๑	ก่อสร้างรางระบายน้ำลำห้วย บุงโจ้ง (เพิ่มเติม)	-เพื่อเพิ่มประสิทธิภาพการ ระบายน้ำในเขตเทศบาล ลด ปัญหาน้ำท่วมขังที่พังกาศัยของ ประชาชน	-ก่อสร้างรางระบายน้ำ คสล. ขนาด ๒.๕๐ x ๒.๐๐ เมตร ความยาวประมาณ ๑๔๒ เมตร ตามแบบแปลนเทศบาล	๒,๐๐๐,๐๐๐	-	-	-	-ป้องกันการเกิดอุทกภัย น้ำท่วมที่พังกาศัยของ ประชาชน ได้อย่างน้อย จำนวน ๒๐ ครั้ง/เดือน	-การระบายน้ำในเขต เทศบาล เป็นไปอย่างมี ประสิทธิภาพ ปัญหาน้ำท่วม ขังในเขตเทศบาลลดน้อยลง	กองช่าง
๕๒	ขุดลอกลำห้วยห้วย	-เพื่อให้การระบายน้ำเป็นไป อย่างมีประสิทธิภาพ	-ขุดลอกลำห้วยห้วยความลึก โดยเฉลี่ย ๒.๕๐ เมตร ความ กว้างพื้นคลองโดยเฉลี่ย ๓.๕๐ เมตรปากคลองกว้างโดยเฉลี่ย ๖.๕๐ เมตร ยาวประมาณ ๙๕๔ เมตร	-	-	๕๐๐,๐๐๐	-	-ป้องกันการเกิดอุทกภัย น้ำท่วมที่พังกาศัยของ ประชาชน ได้อย่างน้อย จำนวน ๒๐ ครั้ง/เดือน	-เกิดความปลอดภัยในการ สัญจรลดปัญหาน้ำท่วมขัง บ้านประชาชน	กองช่าง
๕๓	ขุดลอกลำห้วยไผ่	-เพื่อให้การระบายน้ำเป็นไป อย่างมีประสิทธิภาพ	-ขุดลอกลำห้วยผ่านความลึก โดยเฉลี่ย ๒.๕๐ เมตร ความ กว้างพื้นคลองโดยเฉลี่ย ๓.๐๐ เมตร ปากคลองกว้างโดยเฉลี่ย ๖.๐๐ เมตรยาวประมาณ ๘๐๐ เมตร	-	-	๕๐๐,๐๐๐	-	-ป้องกันการเกิดอุทกภัย น้ำท่วมที่พังกาศัยของ ประชาชน ได้อย่างน้อย จำนวน ๔๐ ครั้ง/เดือน	-ลดปัญหาน้ำท่วมขัง	กองช่าง

รายละเอียดโครงการพัฒนา
 แผนพัฒนาท้องถิ่นสี่ปี (พ.ศ.๒๕๖๑-๒๕๖๔)
 สำหรับ ประสานโครงการพัฒนาจังหวัด
 เทศบาลเมืองพิบูลมังสาหาร

ก.ยุทธศาสตร์จังหวัดที่ พัฒนาคุณภาพชีวิตที่ดี,การส่งเสริมการค้าการลงทุนการท่องเที่ยว,การพัฒนาการเกษตร,การเสริมสร้างและรักษาความมั่นคง

ข.ยุทธศาสตร์การพัฒนาขององค์กรปกครองส่วนท้องถิ่นในเขตจังหวัด การพัฒนาโครงสร้างพื้นฐาน,การส่งเสริมคุณภาพชีวิต,การจัดระเบียบชุมชน,การวางแผนการส่งเสริมการลงทุน,การบริหารจัดการศิลปวัฒนธรรม

๑.ยุทธศาสตร์การพัฒนาคนและสังคมให้มีคุณภาพ

๑.แผนงานเคหะและชุมชน

ที่	โครงการ	วัตถุประสงค์	เป้าหมาย (ผลผลิตของโครงการ)	งบประมาณและที่ผ่านมา				ตัวชี้วัด (KPI)	ผลที่คาดว่าจะได้รับ	หน่วยงาน รับผิดชอบ หลัก
				๒๕๖๑ (บาท)	๒๕๖๒ (บาท)	๒๕๖๓ (บาท)	๒๕๖๔ (บาท)			
๕๔	ขุดลอกลำห้วยชั้น	-เพื่อให้การระบายน้ำเป็นไปอย่างมีประสิทธิภาพ	-ขุดลอกลำห้วยชั้น ความลึกโดยเฉลี่ย ๒.๕๐ เมตร ความกว้างของพื้นคลองโดยเฉลี่ย ๓.๐๐ เมตร ปากคลองกว้างโดยเฉลี่ย ๖.๐๐ เมตร ยาวประมาณ ๕๐๐ เมตร	-	-	๔๐๐,๐๐๐	-	-ป้องกันการเกิดอุทกภัย น้ำท่วมที่พังกอาศัยของประชาชน ได้อย่างน้อยจำนวน ๔๐ ครัวเรือน	-ลดปัญหาน้ำท่วมขัง	กองช่าง
๕๕	ก่อสร้างรางระบายน้ำถนนสร้างค่าซอยที่ ๑ แยกที่ ๑-๓	-เพื่อป้องกันน้ำท่วม และง่ายต่อการรักษาความสะอาด	-ก่อสร้างรางระบายน้ำ คสล. ฝารางวี ถนนแยกจากถนนสร้างค่า ซอย ๑ ซอย ที่ ๑-๓ ความยาวประมาณ ๗๐๐ เมตร	-	-	๘๕๐,๐๐๐	-	-ป้องกันการเกิดอุทกภัย น้ำท่วมที่พังกอาศัยของประชาชน ได้อย่างน้อยจำนวน ๒๐ ครัวเรือน	-ทำให้เกิดความสวยงาม มีคลองระบายน้ำที่ได้มาตรฐาน -ระบบระบายน้ำได้มาตรฐานและทั่วถึง	กองช่าง

รายละเอียดโครงการพัฒนา
 แผนพัฒนาท้องถิ่นสี่ปี (พ.ศ.๒๕๖๑-๒๕๖๔)
 สำหรับ ประสานโครงการพัฒนาจังหวัด
 เทศบาลเมืองพิบูลมังสาหาร

ก.ยุทธศาสตร์จังหวัดที่ พัฒนาคุณภาพชีวิตที่ดี,การส่งเสริมการค้าการลงทุนการท่องเที่ยว,การพัฒนาการเกษตร,การเสริมสร้างและรักษาความมั่นคง

ข.ยุทธศาสตร์การพัฒนาขององค์กรปกครองส่วนท้องถิ่นในเขตจังหวัด การพัฒนาโครงสร้างพื้นฐาน,การส่งเสริมคุณภาพชีวิต,การจัดระเบียบชุมชน,การวางแผนการส่งเสริมการลงทุน,การบริหารจัดการศิลปวัฒนธรรม

๑.ยุทธศาสตร์การพัฒนาคณะและสังคมให้มีคุณภาพ

๑.แผนงานเคหะและชุมชน

ที่	โครงการ	วัตถุประสงค์	เป้าหมาย (ผลผลิตของโครงการ)	งบประมาณและที่ผ่านมา				ตัวชี้วัด (KPI)	ผลที่คาดว่าจะได้รับ	หน่วยงาน รับผิดชอบ หลัก
				๒๕๖๑ (บาท)	๒๕๖๒ (บาท)	๒๕๖๓ (บาท)	๒๕๖๔ (บาท)			
๕๖	ก่อสร้างท่อระบายน้ำ คสล. พร้อมบ่อพักในถนนพิบูล(ช่วงจากถนนสระแก้ว ถึงสะพานห้วยไผ่)	-เพื่อป้องกันและแก้ไขปัญหาน้ำท่วม และเสริมสร้างโครงข่ายการระบายน้ำให้ทั่วถึง	-ก่อสร้างท่อระบายน้ำ คสล. พร้อมบ่อพักในถนนพิบูล (ช่วงจากถนนสระแก้ว ถึงสะพานห้วยไผ่) โดยก่อสร้างท่อระบายน้ำ คสล. ขนาด ๘๐.๕๐ เมตร ความยาว ๑๒๕.๐ เมตรพร้อมบ่อพัก คสล. จำนวน ๑๘ บ่อ ก่อสร้างคันทินรางน้ำตัน ความยาว ๑๔๐.๐ เมตร งานทางเท้า คสล. หนา ๐.๐๘ เมตร พื้นที่ไม่น้อยกว่า ๑๑๐.๐ ตารางเมตรและงานก่อสร้างคันทินล้อยคทางเท้า ความยาว ๑๓๔.๐ เมตร	-	-	๖๐๐,๐๐๐	-	-ป้องกันการเกิดอุทกภัยน้ำท่วมประชาชน จำนวน ๓๐ ครัวเรือน	-การระบายน้ำเป็นไปอย่างมีประสิทธิภาพลดปัญหาน้ำท่วมขัง	กองช่าง

รายละเอียดโครงการพัฒนา
 แผนพัฒนาท้องถิ่นสี่ปี (พ.ศ.๒๕๖๑-๒๕๖๔)
 สำหรับ ประสานโครงการพัฒนาจังหวัด
 เทศบาลเมืองพิบูลมังสาหาร

ก.ยุทธศาสตร์จังหวัดที่ พัฒนาคุณภาพชีวิตที่ดี,การส่งเสริมการค้าการลงทุนการท่องเที่ยว,การพัฒนาการเกษตร,การเสริมสร้างและรักษาความมั่นคง

ข.ยุทธศาสตร์การพัฒนาขององค์กรปกครองส่วนท้องถิ่นในเขตจังหวัด การพัฒนาโครงสร้างพื้นฐาน,การส่งเสริมคุณภาพชีวิต,การจัดระเบียบชุมชน,การวางแผนการส่งเสริมการลงทุน,การบริหารจัดการศิลปวัฒนธรรม

๑.ยุทธศาสตร์การพัฒนาคณะและสังคมให้มีคุณภาพ

๑.แผนงานเคหะและชุมชน

ที่	โครงการ	วัตถุประสงค์	เป้าหมาย (ผลผลิตของโครงการ)	งบประมาณและที่ผ่านมา				ตัวชี้วัด (KPI)	ผลที่คาดว่าจะได้รับ	หน่วยงาน รับผิดชอบ หลัก
				๒๕๖๑ (บาท)	๒๕๖๒ (บาท)	๒๕๖๓ (บาท)	๒๕๖๔ (บาท)			
๕๗	ก่อสร้างท่อระบายน้ำถนนพิบูล (ช่วงจากถนนสุโพธิ์ ถึงลำห้วย บุงโจ้ง)	-เพื่อเพิ่มประสิทธิภาพการ ระบายน้ำในเขตเทศบาล ลด ปัญหาน้ำท่วมขังที่พื้กอาศัยของ ประชาชน	-ก่อสร้างท่อระบายน้ำ คสล. ท่อเหลี่ยม ขนาด ๑.๒๐x๑.๒๐ เมตร ความยาวประมาณ ๑๕๐ เมตร ตามแบบแปลนเทศบาล	-	-	๑,๘๖๐,๐๐๐	-	-ป้องกันการเกิดอุทกภัย น้ำท่วมที่พื้กอาศัยของ ประชาชน ได้อย่างน้อย จำนวน ๑๐ ครัวเรือน	-การระบายน้ำในเขต เทศบาล เป็นไปอย่างมี ประสิทธิภาพ ปัญหาน้ำท่วม ขังในเขตเทศบาลลดน้อยลง	กองช่าง
๕๘	ก่อสร้างทางระบายน้ำ คสล. ถนนสถิตย์นิมานกาล ชุมชนภู หลวง ซอย ๘	-เพื่อป้องกันปัญหาน้ำท่วมขัง สร้างโครงการขายการระบายน้ำ ให้ทั่วถึง	-ก่อสร้างทางระบายน้ำชุมชน ภูหลวง ซอย ๘ ความยาวรวม ๒ ซ้ำงประมาณ ๔๒๐.๐๐ เมตรกว้างประมาณ ๐.๕๐ เมตร	-	-	๕๐๐,๐๐๐	-	-การก่อสร้างเป็นไปตาม รูปแบบที่กำหนด	-การระบายน้ำเป็นไปอย่าง มีประสิทธิภาพลดปัญหาน้ำ ท่วมขัง	กองช่าง
๕๙	ก่อสร้างทางระบายน้ำ คสล. ถนนสถิตย์นิมานกาลชุมชนภู หลวง ซอย ๙	-เพื่อป้องกันปัญหาน้ำท่วมขัง สร้างโครงการขายการระบายน้ำ ให้ทั่วถึง	-ก่อสร้างทางระบายน้ำชุมชน ภูหลวง ซอย ๙ ความยาวรวม ๒ ซ้ำงประมาณ ๔๕๐.๐๐ เมตรกว้างประมาณ ๐.๕๐ เมตร	-	-	๖๐๐,๐๐๐	-	-การก่อสร้างเป็นไปตาม รูปแบบที่กำหนด	-การระบายน้ำเป็นไปอย่าง มีประสิทธิภาพลดปัญหาน้ำ ท่วมขัง	กองช่าง

รายละเอียดโครงการพัฒนา
 แผนพัฒนาท้องถิ่นสี่ปี (พ.ศ.๒๕๖๑-๒๕๖๔)
 สำหรับ ประสานโครงการพัฒนาจังหวัด
 เทศบาลเมืองพิบูลมังสาหาร

ก.ยุทธศาสตร์จังหวัดที่ พัฒนาคุณภาพชีวิตที่ดี,การส่งเสริมการค้าการลงทุนการท่องเที่ยว,การพัฒนาการเกษตร,การเสริมสร้างและรักษาความมั่นคง

ข.ยุทธศาสตร์การพัฒนาขององค์กรปกครองส่วนท้องถิ่นในเขตจังหวัด การพัฒนาโครงสร้างพื้นฐาน,การส่งเสริมคุณภาพชีวิต,การจัดระเบียบชุมชน,การวางแผนการส่งเสริมการลงทุน,การบริหารจัดการศิลปวัฒนธรรม

๑.ยุทธศาสตร์การพัฒนาคณะและสังคมให้มีคุณภาพ

๑.แผนงานเคหะและชุมชน

ที่	โครงการ	วัตถุประสงค์	เป้าหมาย (ผลผลิตของโครงการ)	งบประมาณและที่ผ่านมา				ตัวชี้วัด (KPI)	ผลที่คาดว่าจะได้รับ	หน่วยงาน รับผิดชอบ หลัก
				๒๕๖๑ (บาท)	๒๕๖๒ (บาท)	๒๕๖๓ (บาท)	๒๕๖๔ (บาท)			
๖๐	ก่อสร้างปรับปรุงท่อระบายน้ำ ถนนพิบูล (ช่วงจากถ.พรหม แสง ถึง ถนนอุทุมพร)	-เพื่อป้องกัน แก้ไขปัญหาน้ำ ท่วมขังและเสริมสร้างโครงข่าย การระบายน้ำให้ทั่วถึง	-ก่อสร้างปรับปรุงท่อระบาย น้ำ ,งานคันหินรางต้นคสล. จำนวน ๑๘๘ ม. ,วางท่อ ระบายน้ำ คสล.๑๑.๐๐ ม. จำนวน ๑๗๘ ม.,รื้อถอน ตัด ทางเท้า ท่อระบายน้ำ จำนวน ๒๐๗ ม.,วางท่อระบายน้ำ คสล.๑๑.๒๐ ม. จำนวน ๑๗๔ ม.,วางบ่อพัก คสล.๑๑.๒๐ ม. ฝาในผิวจราจร จำนวน ๑๘ บ่อ,ก่อสร้างถนนคสล.๐.๒๐ ม.+ผิวแอสฟัลท์หนา ๐.๐๕ ม. จำนวน ๔๗๕ ตร.ม.	-	-	๑,๙๓๖,๐๐๐	-	-การก่อสร้างเป็นไปตาม รูปแบบที่กำหนด	-โครงข่ายจราจรได้ มาตรฐานประชาชนมี คุณภาพชีวิตที่ดี	กองช่าง

รายละเอียดโครงการพัฒนา
 แผนพัฒนาท้องถิ่นสี่ปี (พ.ศ.๒๕๖๑-๒๕๖๔)
 สำหรับ ประสานโครงการพัฒนาจังหวัด
 เทศบาลเมืองพิบูลมังสาหาร

ก.ยุทธศาสตร์จังหวัดที่ พัฒนาคุณภาพชีวิตที่ดี,การส่งเสริมการค้าการลงทุนการท่องเที่ยว,การพัฒนาการเกษตร,การเสริมสร้างและรักษาความมั่นคง

ข.ยุทธศาสตร์การพัฒนาขององค์กรปกครองส่วนท้องถิ่นในเขตจังหวัด การพัฒนาโครงสร้างพื้นฐาน,การส่งเสริมคุณภาพชีวิต,การจัดระเบียบชุมชน,การวางแผนการส่งเสริมการลงทุน,การบริหารจัดการศิลปวัฒนธรรม

๑.ยุทธศาสตร์การพัฒนาคนและสังคมให้มีคุณภาพ

๑.แผนงานเคหะและชุมชน

ที่	โครงการ	วัตถุประสงค์	เป้าหมาย (ผลผลิตของโครงการ)	งบประมาณและที่ผ่านมา				ตัวชี้วัด (KPI)	ผลที่คาดว่าจะได้รับ	หน่วยงาน รับผิดชอบ หลัก
				๒๕๖๑ (บาท)	๒๕๖๒ (บาท)	๒๕๖๓ (บาท)	๒๕๖๔ (บาท)			
๖๑	ก่อสร้างปรับปรุงท่อระบายน้ำ ถนนชาภูบาล ถนนชาภูบาล ด้านฝั่งขวา (ช่วงจากถนน เทศบาล ๒ ถึง ถนนพิบูล)	-เพื่อป้องกัน แก้ไขปัญหาน้ำ ท่วมขังและเสริมสร้างโครงการ ระบายน้ำให้ทั่วถึง	-ก่อสร้างปรับปรุงท่อระบาย น้ำ ,เรือถนน ตัดทางเท้า ท่อ ระบายน้ำ จำนวน ๒๘๕ เมตร ,งานถนน คสล.หนา ๐.๑๕ ม. จำนวน๑๐ ตร.ม. ,วางท่อ ระบายน้ำ คสล.๐๑.๐๐ ม. จำนวน ๒๓๗ ม. ,วางบ่อพัก คสล.๐๑.๐๐ ม. ฝาบ้นทางเท้า จำนวน ๓๐ บ่อ ,งานคั่นหิน รางต้นคสล. จำนวน ๒๘๐ ม. , งานทางเท้า คสล. จำนวน ๕๓๐ ตร.ม.	-	-	๑,๗๐๐,๐๐๐	-	-ป้องกันการเกิดอุทกภัย น้ำท่วมที่พังกาศัยของ ประชาชน ได้อย่างน้อย จำนวน ๒๐ ครัวเรือน	-การระบายน้ำเป็นไปอย่าง มีประสิทธิภาพ ลดปัญหาน้ำ ท่วมขังบ้านประชาชน	กองช่าง

รายละเอียดโครงการพัฒนา
 แผนพัฒนาท้องถิ่นสี่ปี (พ.ศ.๒๕๖๑-๒๕๖๔)
 สำหรับ ประสานโครงการพัฒนาจังหวัด
 เทศบาลเมืองพิบูลมังสาหาร

ก.ยุทธศาสตร์จังหวัดที่ พัฒนาคุณภาพชีวิตที่ดี,การส่งเสริมการค้าการลงทุนการท่องเที่ยว,การพัฒนาการเกษตร,การเสริมสร้างและรักษาความมั่นคง

ข.ยุทธศาสตร์การพัฒนาขององค์กรปกครองส่วนท้องถิ่นในเขตจังหวัด การพัฒนาโครงสร้างพื้นฐาน,การส่งเสริมคุณภาพชีวิต,การจัดระเบียบชุมชน,การวางแผนการส่งเสริมการลงทุน,การบริหารจัดการศิลปวัฒนธรรม

๑.ยุทธศาสตร์การพัฒนาคนและสังคมให้มีคุณภาพ

๑.แผนงานเคหะและชุมชน

ที่	โครงการ	วัตถุประสงค์	เป้าหมาย (ผลผลิตของโครงการ)	งบประมาณและที่ผ่านมา				ตัวชี้วัด (KPI)	ผลที่คาดว่าจะได้รับ	หน่วยงาน รับผิดชอบ หลัก
				๒๕๖๑ (บาท)	๒๕๖๒ (บาท)	๒๕๖๓ (บาท)	๒๕๖๔ (บาท)			
๖๒	ก่อสร้างปรับปรุงท่อระบายน้ำ ถนนขานาภูบาลด้านฝั่งซ้าย (ช่วง จากถนนเทศบาล ๒ ถึงถนน พิบูล)	-เพื่อป้องกัน แก้ไขปัญหาน้ำ ท่วมขังและเสริมสร้างโครงข่าย การระบายน้ำให้ทั่วถึง	-ก่อสร้างปรับปรุงท่อระบาย น้ำ ,เรือถนนตัดทางเท้าท่อ ระบายน้ำ จำนวน ๓๓๘ ม. , วางท่อระบายน้ำคสล.Ø ๑.๐๐ ม.จำนวน ๒๘๒ม. ,วางบ่อพักค สล.Ø ๑.๐๐ ม.ฝาบ้นทางเท้า จำนวน ๓๕ บ่อ ,งานคั่นหิน รางตั้งคสล. จำนวน ๓๐๕ ม. , งานทางเท้า คสล. จำนวน ๕๕๐ ตร.ม. ,งานถนน คสล. หนา ๐.๑๕ ม. จำนวน ๙๐ ตร.ม.	-	-	๑,๗๐๐,๐๐๐	-	-ป้องกันการเกิดอุทกภัย น้ำท่วมที่พังกาศัยของ ประชาชน ได้อย่างน้อย จำนวน ๓๐ ครัวเรือน	-การระบายน้ำเป็นไปอย่าง มีประสิทธิภาพ ลดปัญหาน้ำ ท่วมขังบ้านประชาชน	กองช่าง

รายละเอียดโครงการพัฒนา
 แผนพัฒนาท้องถิ่นสี่ปี (พ.ศ.๒๕๖๑-๒๕๖๔)
 สำหรับ ประสานโครงการพัฒนาจังหวัด
 เทศบาลเมืองพิบูลมังสาหาร

ก.ยุทธศาสตร์จังหวัดที่ พัฒนาคุณภาพชีวิตที่ดี,การส่งเสริมการค้าการลงทุนการท่องเที่ยว,การพัฒนาการเกษตร,การเสริมสร้างและรักษาความมั่นคง

ข.ยุทธศาสตร์การพัฒนาขององค์กรปกครองส่วนท้องถิ่นในเขตจังหวัด การพัฒนาโครงสร้างพื้นฐาน,การส่งเสริมคุณภาพชีวิต,การจัดระเบียบชุมชน,การวางแผนการส่งเสริมการลงทุน,การบริหารจัดการศิลปวัฒนธรรม

๑.ยุทธศาสตร์การพัฒนาคนและสังคมให้มีคุณภาพ

๑.แผนงานเคหะและชุมชน

ที่	โครงการ	วัตถุประสงค์	เป้าหมาย (ผลผลิตของโครงการ)	งบประมาณและที่ผ่านมา				ตัวชี้วัด (KPI)	ผลที่คาดว่าจะได้รับ	หน่วยงาน รับผิดชอบ หลัก
				๒๕๖๑ (บาท)	๒๕๖๒ (บาท)	๒๕๖๓ (บาท)	๒๕๖๔ (บาท)			
๖๓	ก่อสร้างปรับปรุงท่อระบายน้ำถนนเทศบาล ๒ (ช่วงจากถนนสร้างคำถึงถนนชาภูบาล)	-เพื่อป้องกัน แก้ไขปัญหา น้ำท่วมขังและเสริมสร้างโครงข่ายการระบายน้ำให้ทั่วถึง	-ก่อสร้างปรับปรุงท่อระบายน้ำ ,ร้อยถนนตัดทางเท้า ท่อระบายน้ำ จำนวน ๒๙๑ม. ,วางท่อระบายน้ำ คสล.๑ ๐.๘๐ม.จำนวน ๒๔๕ ม. ,วางบ่อพัก คสล.๑ ๐.๘๐ ม.ฝาบ้นทางเท้า จำนวน ๓๖ บ่อ,งานคั่นหินรางดิน คสล. จำนวน ๒๘๐ ม. , งานปูบล็อกทางเข้า ขนาด๓๐x๖๐x๖ ซม.จำนวน ๕๐๐ ตร.ม. ,งานถนน คสล. ๐.๒๐ม.+ผิวแอสฟัลท์หนา ๐.๐๕ ม.จำนวน ๕๐ ตร.ม.	-	-	๑,๗๒๕,๐๐๐	-	-ป้องกันการเกิดอุทกภัย น้ำท่วมที่พักอาศัยของประชาชน ได้อย่างน้อยจำนวน ๕๐ ครัวเรือน	-การระบายน้ำเป็นไปอย่างมีประสิทธิภาพ ลดปัญหาน้ำท่วมขังบ้านประชาชน	กองช่าง

รายละเอียดโครงการพัฒนา
 แผนพัฒนาท้องถิ่นสี่ปี (พ.ศ.๒๕๖๑-๒๕๖๔)
 สำหรับ ประสานโครงการพัฒนาจังหวัด
 เทศบาลเมืองพิบูลมังสาหาร

ก.ยุทธศาสตร์จังหวัดที่ พัฒนาคุณภาพชีวิตที่ดี,การส่งเสริมการค้าการลงทุนการท่องเที่ยว,การพัฒนาการเกษตร,การเสริมสร้างและรักษาความมั่นคง

ข.ยุทธศาสตร์การพัฒนาขององค์กรปกครองส่วนท้องถิ่นในเขตจังหวัด การพัฒนาโครงสร้างพื้นฐาน,การส่งเสริมคุณภาพชีวิต,การจัดระเบียบชุมชน,การวางแผนการส่งเสริมการลงทุน,การบริหารจัดการศิลปวัฒนธรรม

๑.ยุทธศาสตร์การพัฒนาคนและสังคมให้มีคุณภาพ

๑.แผนงานเคหะและชุมชน

ที่	โครงการ	วัตถุประสงค์	เป้าหมาย (ผลผลิตของโครงการ)	งบประมาณและที่ผ่านมา				ตัวชี้วัด (KPI)	ผลที่คาดว่าจะได้รับ	หน่วยงาน รับผิดชอบ หลัก
				๒๕๖๑ (บาท)	๒๕๖๒ (บาท)	๒๕๖๓ (บาท)	๒๕๖๔ (บาท)			
๖๔	ก่อสร้างปรับปรุงท่อระบายน้ำถนนเทศบาล ๒ (ช่วงจากถนนชาภูบาลถึงถนนเมืองฮาม)	-เพื่อป้องกัน แก้ไขปัญหาน้ำท่วมขังและเสริมสร้างโครงข่ายการระบายน้ำให้ทั่วถึง	-ก่อสร้างปรับปรุงท่อระบายน้ำ (ช่วงถ.สุโพธิ์-ถ.เมืองฮาม) โดยจัดทำงานคั่นหินรางต้น คสล. จำนวน ๒๐๐ ม ,เรือถอน ตัดทางเท้า ท่อระบายน้ำ จำนวน ๒๑๑ ม. , วางท่อระบายน้ำ คสล.Ø ๑.๐๐ ม. จำนวน ๑๖๘ ม.วางบ่อพัก คสล.Ø ๑.๐๐ ม.ฝาบ้นทางเท้าจำนวน ๒๖ บ่อ ,งานปูบล็อกทางเท้า ขนาด๓๐x๖๐x๖ ซม. จำนวน ๓๖๐ ตร.ม. ,งานถนน คสล.หนา ๐.๑๕ ม. จำนวน ๔๐ ตร.ม.	-	-	๑,๗๒๕,๐๐๐	-	-ป้องกันการเกิดอุทกภัยน้ำท่วมที่พักอาศัยของประชาชน ได้อย่างน้อยจำนวน ๓๐ ครัวเรือน	-การระบายน้ำเป็นไปอย่างมีประสิทธิภาพ ลดปัญหาน้ำท่วมขังบ้านประชาชน	กองช่าง

รายละเอียดโครงการพัฒนา
 แผนพัฒนาท้องถิ่นสี่ปี (พ.ศ.๒๕๖๑-๒๕๖๔)
 สำหรับ ประสานโครงการพัฒนาจังหวัด
 เทศบาลเมืองพิบูลมังสาหาร

ก.ยุทธศาสตร์จังหวัดที่ พัฒนาคุณภาพชีวิตที่ดี,การส่งเสริมการค้าการลงทุนการท่องเที่ยว,การพัฒนาการเกษตร,การเสริมสร้างและรักษาความมั่นคง

ข.ยุทธศาสตร์การพัฒนาขององค์กรปกครองส่วนท้องถิ่นในเขตจังหวัด การพัฒนาโครงสร้างพื้นฐาน,การส่งเสริมคุณภาพชีวิต,การจัดระเบียบชุมชน,การวางแผนการส่งเสริมการลงทุน,การบริหารจัดการศิลปวัฒนธรรม

๑.ยุทธศาสตร์การพัฒนาคณะและสังคมให้มีคุณภาพ

๑.แผนงานเคหะและชุมชน

ที่	โครงการ	วัตถุประสงค์	เป้าหมาย (ผลผลิตของโครงการ)	งบประมาณและที่ผ่านมา				ตัวชี้วัด (KPI)	ผลที่คาดว่าจะได้รับ	หน่วยงาน รับผิดชอบ หลัก
				๒๕๖๑ (บาท)	๒๕๖๒ (บาท)	๒๕๖๓ (บาท)	๒๕๖๔ (บาท)			
			-ก่อสร้างปรับปรุงท่อระบายน้ำ (ช่วงถนนสุโพธิ์-ถนนชาภูบาล) โดยร้อยถอน ตัดทางเท้า ท่อ ระบายน้ำ จำนวน ๙๒ ม.,วาง ท่อระบายน้ำ คสล.๑๐.๘๐ ม. จำนวน ๗๕ ม. , วางบ่อพัก คสล.๑ ๐.๘๐ ม.ฝาบ้นทางเท้า จำนวน ๑๒ บ่อ ,งานคั่นหิน รางต้น คสล. จำนวน ๘๓ ม., งานปูบล็อกทางเท้า ขนาด ๓๐x๖๐x๖ซม.จำนวน ๑๒๐ ตร.ม.,งานถนน คสล.๐.๒๐ม.+ ผิวแอสฟัลท์ หนา ๐.๐๕ม. จำนวน ๑๕ ตร.ม.							

รายละเอียดโครงการพัฒนา
 แผนพัฒนาท้องถิ่นสี่ปี (พ.ศ.๒๕๖๑-๒๕๖๔)
 สำหรับ ประสานโครงการพัฒนาจังหวัด
 เทศบาลเมืองพิบูลมังสาหาร

ก.ยุทธศาสตร์จังหวัดที่ พัฒนาคุณภาพชีวิตที่ดี,การส่งเสริมการค้าการลงทุนการท่องเที่ยว,การพัฒนาการเกษตร,การเสริมสร้างและรักษาความมั่นคง

ข.ยุทธศาสตร์การพัฒนาขององค์กรปกครองส่วนท้องถิ่นในเขตจังหวัด การพัฒนาโครงสร้างพื้นฐาน,การส่งเสริมคุณภาพชีวิต,การจัดระเบียบชุมชน,การวางแผนการส่งเสริมการลงทุน,การบริหารจัดการศิลปวัฒนธรรม

๑.ยุทธศาสตร์การพัฒนาคณะและสังคมให้มีคุณภาพ

๑.แผนงานเคหะและชุมชน

ที่	โครงการ	วัตถุประสงค์	เป้าหมาย (ผลผลิตของโครงการ)	งบประมาณและที่ผ่านมา				ตัวชี้วัด (KPI)	ผลที่คาดว่าจะได้รับ	หน่วยงาน รับผิดชอบ หลัก
				๒๕๖๑ (บาท)	๒๕๖๒ (บาท)	๒๕๖๓ (บาท)	๒๕๖๔ (บาท)			
๖๕	ก่อสร้างปรับปรุงท่อระบายน้ำ ถนนสร้างคำ (ช่วงจากถนน เทศบาล ๒ ถึงลำห้วยพอก)	-เพื่อป้องกัน แก้ไขปัญหา น้ำท่วมขังและเสริมสร้างโครงข่าย การระบายน้ำให้ทั่วถึง	-ก่อสร้างปรับปรุงท่อระบายน้ำ ,งานคันหินรางต้นคสล. จำนวน ๑๘๘ ม.,วางท่อระบายน้ำ คสล.๐๑.๐๐ ม. จำนวน ๑๗๘ ม., รื้อถอน ตัดทางเท้าท่อ ระบายน้ำ จำนวน ๒๑๐ ม.,- วางบ่อพัก คสล.๐๑.๐๐ ม. ฝา บนทางเท้า จำนวน ๒๐ บ่อ , งานปูบล็อกทางเท้า ขนาด ๓๐x๖๐x๖ ซม.จำนวน ๔๒๐ ตร.ม.,งานถนนคสล.๐.๒๐ ม.+ ผิวแอสฟัลท์ หนา๐.๐๕ม. จำนวน ๖๐ ตร.ม.			๑,๓๙๕,๐๐๐		-ป้องกันการเกิดอุทกภัย น้ำท่วมที่พักอาศัยของ ประชาชน ได้อย่างน้อย จำนวน ๑๒ ครัวเรือน	-การระบายน้ำเป็นไปอย่าง มีประสิทธิภาพ ลดปัญหา น้ำท่วมขังบ้านประชาชน	กองช่าง

รายละเอียดโครงการพัฒนา
 แผนพัฒนาท้องถิ่นสี่ปี (พ.ศ.๒๕๖๑-๒๕๖๔)
 สำหรับ ประสานโครงการพัฒนาจังหวัด
 เทศบาลเมืองพิบูลมังสาหาร

ก.ยุทธศาสตร์จังหวัดที่ พัฒนาคุณภาพชีวิตที่ดี,การส่งเสริมการค้าการลงทุนการท่องเที่ยว,การพัฒนาการเกษตร,การเสริมสร้างและรักษาความมั่นคง

ข.ยุทธศาสตร์การพัฒนาขององค์กรปกครองส่วนท้องถิ่นในเขตจังหวัด การพัฒนาโครงสร้างพื้นฐาน,การส่งเสริมคุณภาพชีวิต,การจัดระเบียบชุมชน,การวางแผนการส่งเสริมการลงทุน,การบริหารจัดการศิลปวัฒนธรรม

๑.ยุทธศาสตร์การพัฒนาคนและสังคมให้มีคุณภาพ

๑.แผนงานเคหะและชุมชน

ที่	โครงการ	วัตถุประสงค์	เป้าหมาย (ผลผลิตของโครงการ)	งบประมาณและที่ผ่านมา				ตัวชี้วัด (KPI)	ผลที่คาดว่าจะได้รับ	หน่วยงาน รับผิดชอบ หลัก
				๒๕๖๑ (บาท)	๒๕๖๒ (บาท)	๒๕๖๓ (บาท)	๒๕๖๔ (บาท)			
๖๖	ก่อสร้างระบบระบายน้ำ คสล.ลำห้วยพอก(ช่วงถนน สร้างค่า ถึง ซอยพิมานเมฆ)	-เพื่อป้องกันและแก้ไขปัญหาน้ำท่วม และเสริมสร้างโครงข่ายการระบายน้ำให้ทั่วถึง	-งานวางท่อระบายน้ำ คสล. ชนิดท่อเหลี่ยมขนาด ๒ ช่อง กว้างช่องละ ๑.๒๕ เมตร สูงเฉลี่ย ๑.๕๐ เมตร ยาวรวม ๓๘.๐๐ เมตร -ก่อสร้างถนน คสล. หน้า ๐.๑๐ เมตร พื้นที่รวมไม่น้อยกว่า ๓๓.๐๐ ตารางเมตร - ก่อสร้างรางระบายน้ำขนาด กว้าง ๒.๗๐ เมตร สูง๑.๕๐ยาว ๒๐๐ เมตร -ก่อสร้างคันหินรางดิน ความยาวรวม ๓.๐ เมตร งานถมดินข้างรางระบายน้ำ จำนวน ไม่น้อยกว่า ๔๐๐.๐ ลูกบาศก์เมตร	-	-	๑,๙๓๖,๐๐๐	-	-ป้องกันการเกิดอุทกภัยน้ำท่วมที่พิกาศัยของประชาชน ได้อย่างน้อยจำนวน ๑๓ ครัวเรือน	-การระบายน้ำเป็นไปอย่างมีประสิทธิภาพลดปัญหาน้ำท่วมขัง	กองช่าง

รายละเอียดโครงการพัฒนา
 แผนพัฒนาท้องถิ่นสี่ปี (พ.ศ.๒๕๖๑-๒๕๖๔)
 สำหรับ ประสานโครงการพัฒนาจังหวัด
 เทศบาลเมืองพิบูลมังสาหาร

ก.ยุทธศาสตร์จังหวัดที่ พัฒนาคุณภาพชีวิตที่ดี,การส่งเสริมการค้าการลงทุนการท่องเที่ยว,การพัฒนาการเกษตร,การเสริมสร้างและรักษาความมั่นคง

ข.ยุทธศาสตร์การพัฒนาขององค์กรปกครองส่วนท้องถิ่นในเขตจังหวัด การพัฒนาโครงสร้างพื้นฐาน,การส่งเสริมคุณภาพชีวิต,การจัดระเบียบชุมชน,การวางแผนการส่งเสริมการลงทุน,การบริหารจัดการศิลปวัฒนธรรม

๑.ยุทธศาสตร์การพัฒนาคนและสังคมให้มีคุณภาพ

๑.แผนงานเคหะและชุมชน

ที่	โครงการ	วัตถุประสงค์	เป้าหมาย (ผลผลิตของโครงการ)	งบประมาณและที่ผ่านมา				ตัวชี้วัด (KPI)	ผลที่คาดว่าจะได้รับ	หน่วยงาน รับผิดชอบ หลัก
				๒๕๖๑ (บาท)	๒๕๖๒ (บาท)	๒๕๖๓ (บาท)	๒๕๖๔ (บาท)			
๖๗	ก่อสร้างระบบระบายน้ำ คสล. ลำห้วยพอก (ช่วงถนนชำนาญ ถึง ถนนสร้างค่า)	-เพื่อป้องกันและแก้ไขปัญหาน้ำท่วม และเสริมสร้างโครงข่ายการระบายน้ำให้ทั่วถึง	-งานวางท่อระบายน้ำ คสล. ชนิดท่อเหลี่ยม ขนาด ๑ ช่อง กว้าง ๑.๕๐ เมตร สูงเฉลี่ย ๑.๕๐ เมตร ยาวรวม ๑๖๐.๐๐ เมตร -งานถมดินหลังท่อระบายน้ำ จำนวนไม่น้อยกว่า ๔๐๐.๐๐ ลูกบาศก์เมตร	-	-	๑,๕๕๕,๐๐๐	-	-ป้องกันการเกิดอุทกภัยน้ำท่วมประชาชน จำนวน ๑๐ ครัวเรือน	-ป้องกันอุบัติเหตุจากการใช้รถใช้ถนนการสัญจรไปมาสะดวก	กองช่าง
๖๘	ก่อสร้างประตูระบายน้ำ คสล. บริเวณ ลำห้วยหวาย	-เพื่อเพิ่มประสิทธิภาพการระบายน้ำในเขตเทศบาลลดปัญหาน้ำท่วมขังที่พังกาศัยของประชาชน	-ก่อสร้างประตูระบายน้ำ คสล.ป้องกันน้ำท่วมบริเวณลำห้วยหวาย	-	-	๒,๐๐๐,๐๐๐	-	-ป้องกันการเกิดอุทกภัยน้ำท่วมที่พังกาศัยของประชาชน ได้อย่างน้อย จำนวน ๔๐ ครัวเรือน	-การระบายน้ำในเขตเทศบาลเป็นไปอย่างมีประสิทธิภาพลดปัญหาน้ำท่วมขังในเขตเทศบาล	กองช่าง
๖๙	ก่อสร้างโรงสูบน้ำพร้อมติดตั้งเครื่องสูบน้ำ ลำห้วยพอก	-เพื่อเพิ่มประสิทธิภาพการระบายน้ำในเขตเทศบาลลดปัญหาน้ำท่วมขังที่พังกาศัยของประชาชน	-ก่อสร้างโรงสูบน้ำพร้อมติดตั้งเครื่องสูบน้ำ ขนาดไม่น้อยกว่า ๕๐ แรงม้า ขนาดกว้างเส้นผ่าศูนย์กลางอย่างน้อย ๘"	-	๔๕๐,๐๐๐	-	-	-การระบายน้ำในเขตเทศบาลเป็นไปอย่างมีประสิทธิภาพลดปัญหาน้ำท่วมขังในเขตเทศบาล	-การก่อสร้างและจัดซื้อเป็นไปตามรูปแบบที่กำหนด	กองช่าง

รายละเอียดโครงการพัฒนา
 แผนพัฒนาท้องถิ่นสี่ปี (พ.ศ.๒๕๖๑-๒๕๖๔)
 สำหรับ ประสานโครงการพัฒนาจังหวัด
 เทศบาลเมืองพิบูลมังสาหาร

ก.ยุทธศาสตร์จังหวัดที่ พัฒนาคุณภาพชีวิตที่ดี,การส่งเสริมการค้าการลงทุนการท่องเที่ยว,การพัฒนาการเกษตร,การเสริมสร้างและรักษาความมั่นคง

ข.ยุทธศาสตร์การพัฒนาขององค์กรปกครองส่วนท้องถิ่นในเขตจังหวัด การพัฒนาโครงสร้างพื้นฐาน,การส่งเสริมคุณภาพชีวิต,การจัดระเบียบชุมชน,การวางแผนการส่งเสริมการลงทุน,การบริหารจัดการศิลปวัฒนธรรม

๑.ยุทธศาสตร์การพัฒนาคณะและสังคมให้มีคุณภาพ

๑.แผนงานเคหะและชุมชน

ที่	โครงการ	วัตถุประสงค์	เป้าหมาย (ผลผลิตของโครงการ)	งบประมาณและที่ผ่านมา				ตัวชี้วัด (KPI)	ผลที่คาดว่าจะได้รับ	หน่วยงาน รับผิดชอบ หลัก
				๒๕๖๑ (บาท)	๒๕๖๒ (บาท)	๒๕๖๓ (บาท)	๒๕๖๔ (บาท)			
๗๐	ติดตั้งสัญญาณไฟจราจรแบบไฟกระพริบภายในเขตเทศบาล	-เพื่อลดความเสี่ยงในจุดอันตรายทางแยกทางร่วม	-ติดตั้งสัญญาณไฟจราจรแบบกระพริบสีเหลืองขนาด ๓๐๐ มม.หลอด LED ตามจุดเสี่ยงอันตราย	-	-	๑,๕๐๐,๐๐๐	-	- ติดตั้งสัญญาณไฟจราจรแบบไฟกระพริบภายในเขตเทศบาลได้ตามรูปแบบที่กำหนด	-ระบบการจราจรได้มาตรฐานประชาชนได้รับความสะดวกปลอดภัยในการสัญจร	กองช่าง
๗๑	ติดตั้งเสาไฟฟ้าแสงสว่าง high mast บริเวณคิวงิ้วโขงเจียม	-เพื่อเพิ่มแสงสว่างให้แก่ประชาชน	-ติดตั้งเสาไฟฟ้าแบบสูง high mast แบบสูงไม่น้อยกว่า ๒๐ เมตร พร้อมอุปกรณ์บริเวณคิวงิ้วโขงเจียม จำนวน ๑ ต้น บริเวณลานจอดรถหน้าบ้านพักนายอำเภอ จำนวน ๑ ต้น	-	-	๖๔๘,๐๐๐	-	-ประชาชน จำนวน ๒๐ คนมีไฟฟ้าส่องสว่าง	-ประชาชนมีคุณภาพชีวิตที่ดียิ่งขึ้น	กองช่าง
๗๒	ติดตั้งเสาไฟฟ้า HightMast สนามฟุตบอลสนามกีฬากลาง	-เพื่อเพิ่มแสงสว่างและอำนวยความสะดวกแก่ประชาชน	-ติดตั้งเสาไฟฟ้าเสาสูง Hight mast สนามฟุตบอลสนามกีฬากลาง จำนวน ๔ ต้นพร้อมอุปกรณ์	-	๒,๘๐๐,๐๐๐	-	-	-ติดตั้งเสาไฟฟ้า Hight mast ได้ตามจำนวนที่ต้องการประชาชนได้รับแสงสว่างอย่างทั่วถึง	-ประชาชนได้รับแสงสว่างอย่างทั่วถึง	กองช่าง

รายละเอียดโครงการพัฒนา
 แผนพัฒนาท้องถิ่นสี่ปี (พ.ศ.๒๕๖๑-๒๕๖๔)
 สำหรับ ประสานโครงการพัฒนาจังหวัด
 เทศบาลเมืองพิบูลมังสาหาร

ก.ยุทธศาสตร์จังหวัดที่ พัฒนาคุณภาพชีวิตที่ดี,การส่งเสริมการค้าการลงทุนการท่องเที่ยว,การพัฒนาการเกษตร,การเสริมสร้างและรักษาความมั่นคง

ข.ยุทธศาสตร์การพัฒนาขององค์กรปกครองส่วนท้องถิ่นในเขตจังหวัด การพัฒนาโครงสร้างพื้นฐาน,การส่งเสริมคุณภาพชีวิต,การจัดระเบียบชุมชน,การวางแผนการส่งเสริมการลงทุน,การบริหารจัดการศิลปวัฒนธรรม

๑.ยุทธศาสตร์การพัฒนาคณะและสังคมให้มีคุณภาพ

๑.แผนงานเคหะและชุมชน

ที่	โครงการ	วัตถุประสงค์	เป้าหมาย (ผลผลิตของโครงการ)	งบประมาณและที่ผ่านมา				ตัวชี้วัด (KPI)	ผลที่คาดว่าจะได้รับ	หน่วยงาน รับผิดชอบ หลัก
				๒๕๖๑ (บาท)	๒๕๖๒ (บาท)	๒๕๖๓ (บาท)	๒๕๖๔ (บาท)			
๗๓	ติดตั้งโคมไฟฟ้าสาธารณะ หลอด LED ถนนหลวง	-เพื่อพัฒนาระบบไฟฟ้าให้ ทั่วถึงและได้มาตรฐาน	-ติดตั้งโคมไฟฟ้าสาธารณะ หลอด LED ถนนหลวง จำนวน ๑๑๘ จุด	-	-	๑,๘๘๘,๐๐๐	-	-ประชาชน จำนวน ๑๐ ครัวเรือนมีไฟฟ้าส่องสว่าง	-ประชาชนมีคุณภาพชีวิตที่ ดียิ่งขึ้น	กองช่าง
๗๔	ติดตั้งเสาไฟ HIGHT MAST แยกโรงรับจำนำ	-เพื่อติดตั้งไฟฟ้าส่องสว่าง และ อำนวยความสะดวกแก่ประชาชน	-ติดตั้งไฟฟ้าเสาสูง HIGHT MAST บริเวณแยกโรงจำนำ จำนวน ๑ ต้น พร้อมอุปกรณ์	-	-	๖๔๘,๐๐๐	-	-ประชาชน จำนวน ๑๐ ครัวเรือนมีไฟฟ้าส่องสว่าง	-ประชาชนได้รับความ สะดวกปลอดภัย ในการ สัญจรและประกอบกิจกรรม ต่างๆ	กองช่าง
๗๕	ติดตั้งเสาไฟ HIGHT MAST สวนสาธารณะภูหล่น	-เพื่อติดตั้งไฟฟ้าส่องสว่าง และ อำนวยความสะดวกแก่ประชาชน	-ติดตั้งไฟฟ้าเสาสูง HIGHT MAST บริเวณสวนสาธารณะภู หล่น จำนวน ๑ ต้น พร้อม อุปกรณ์	-	-	๖๔๘,๐๐๐	-	-ติดตั้งเสาไฟฟ้า Hight mast ได้ตามจำนวนที่ ต้องการ	-ประชาชนได้รับความ สะดวกปลอดภัย ในการ สัญจรและประกอบกิจกรรม ต่างๆ	กองช่าง
๗๖	ติดตั้งเสาไฟ HIGHT MAST ลานจอดรถหน้าบ้านพัก นายอำเภอ	-เพื่อติดตั้งไฟฟ้าส่องสว่าง และ อำนวยความสะดวกแก่ประชาชน	-ติดตั้งไฟฟ้าเสาสูง HIGHT MAST บริเวณลานจอดรถหน้า บ้านพักนายอำเภอ จำนวน ๑ ต้น พร้อมอุปกรณ์	-	-	๖๔๘,๐๐๐	-	-ติดตั้งเสาไฟฟ้า Hight mast ได้ตามจำนวนที่ ต้องการ	-ประชาชนได้รับความ สะดวกปลอดภัย ในการ สัญจรและประกอบกิจกรรม ต่างๆ	กองช่าง

รายละเอียดโครงการพัฒนา
แผนพัฒนาท้องถิ่นสี่ปี (พ.ศ.๒๕๖๑-๒๕๖๔)
สำหรับ ประสานโครงการพัฒนาจังหวัด
เทศบาลเมืองพิบูลย์มังสาหาร

ก.ยุทธศาสตร์จังหวัดที่ พัฒนาคุณภาพชีวิตที่ดี,การส่งเสริมการค้าการลงทุนการท่องเที่ยว,การพัฒนาการเกษตร,การเสริมสร้างและรักษาความมั่นคง

ข.ยุทธศาสตร์การพัฒนาขององค์กรปกครองส่วนท้องถิ่นในเขตจังหวัด การพัฒนาโครงสร้างพื้นฐาน,การส่งเสริมคุณภาพชีวิต,การจัดระเบียบชุมชน,การวางแผนการส่งเสริมการลงทุน,การบริหารจัดการศิลปวัฒนธรรม

๑.ยุทธศาสตร์การพัฒนาคณะและสังคมให้มีคุณภาพ

๑.แผนงานเคหะและชุมชน

ที่	โครงการ	วัตถุประสงค์	เป้าหมาย (ผลผลิตของโครงการ)	งบประมาณและที่ผ่านมา				ตัวชี้วัด (KPI)	ผลที่คาดว่าจะได้รับ	หน่วยงาน รับผิดชอบ หลัก
				๒๕๖๑ (บาท)	๒๕๖๒ (บาท)	๒๕๖๓ (บาท)	๒๕๖๔ (บาท)			
๗๗	ติดตั้งเสาไฟ HIGHT MAST สวนสาธารณะหาทรายแก้ว	-เพื่อติดตั้งไฟฟ้าส่องสว่าง และอำนวยความสะดวกแก่ผู้ที่มาออกกกำลังกาย	-ติดตั้งไฟฟ้าเสาสูง HIGHT MAST บริเวณสวนสาธารณะหาทรายแก้วจำนวน ๒ ต้น พร้อมอุปกรณ์	-	-	๑,๒๙๖,๐๐๐	-	-ติดตั้งเสาไฟฟ้า Hight mast ได้ตามจำนวนที่ต้องการ	-ประชาชนได้รับความสะดวก ปลอดภัย ในการสัญจร และการมาใช้บริการ	กองช่าง
๗๘	ติดตั้งเสาไฟ HIGHT MASTที่น้ำวัดโพธิ์ตาก	-เพื่อติดตั้งไฟฟ้าส่องสว่าง และอำนวยความสะดวกแก่ประชาชน	-ติดตั้งไฟฟ้าเสาสูง HIGHT MAST บริเวณที่น้ำวัดโพธิ์ตากจำนวน ๑ ต้น พร้อมอุปกรณ์	-	-	๖๔๘,๐๐๐	-	-ประชาชน จำนวน ๑๐ คนมีไฟฟ้าส่องสว่าง	-ประชาชนได้รับความสะดวกปลอดภัย ในการสัญจรและประกอบกิจกรรมต่าง ๆ	กองช่าง
๗๙	ติดตั้งเสาไฟ HIGHT MAST หลังสำนักงานเทศบาล	-เพื่อติดตั้งไฟฟ้าส่องสว่าง เพิ่มความปลอดภัยแก่ประชาชนและพนักงานในการสัญจร และปฏิบัติงาน	-ติดตั้งไฟฟ้าเสาสูง HIGHT MAST หลังสำนักงานเทศบาล จำนวน ๑ ต้น พร้อมอุปกรณ์	-	-	๖๔๘,๐๐๐	-	-ติดตั้งเสาไฟฟ้า Hight mast ได้ตามจำนวนที่ต้องการ	-ประชาชนและพนักงาน ได้รับความสะดวก ปลอดภัยในการสัญจร เกิดการปฏิบัติงานที่มีประสิทธิผล	กองช่าง
๘๐	ติดตั้งเสาไฟ HIGHT MAST ลานจอดรถหาทรายแก้ว	-เพื่อติดตั้งไฟฟ้าส่องสว่าง และอำนวยความสะดวกแก่ประชาชนและนักท่องเที่ยว	- ติดตั้งไฟฟ้าเสาสูง HIGHT MAST บริเวณลานจอดรถสวนสาธารณะหาทรายแก้ว จำนวน ๑ ต้น พร้อมอุปกรณ์	-	-	๖๔๘,๐๐๐	-	-ติดตั้งเสาไฟฟ้า Hight mast ได้ตามจำนวนที่ต้องการ	-ประชาชนได้รับความสะดวก ปลอดภัย ในการสัญจร และการมาใช้บริการ	กองช่าง

รายละเอียดโครงการพัฒนา
แผนพัฒนาท้องถิ่นสี่ปี (พ.ศ.๒๕๖๑-๒๕๖๔)
สำหรับ ประสานโครงการพัฒนาจังหวัด
เทศบาลเมืองพิบูลมังสาหาร

ก.ยุทธศาสตร์จังหวัดที่ พัฒนาคุณภาพชีวิตที่ดี,การส่งเสริมการค้าการลงทุนการท่องเที่ยว,การพัฒนาการเกษตร,การเสริมสร้างและรักษาความมั่นคง

ข.ยุทธศาสตร์การพัฒนาขององค์กรปกครองส่วนท้องถิ่นในเขตจังหวัด การพัฒนาโครงสร้างพื้นฐาน,การส่งเสริมคุณภาพชีวิต,การจัดระเบียบชุมชน,การวางแผนการส่งเสริมการลงทุน,การบริหารจัดการศิลปวัฒนธรรม

๑.ยุทธศาสตร์การพัฒนาคณะและสังคมให้มีคุณภาพ

๑.แผนงานเคหะและชุมชน

ที่	โครงการ	วัตถุประสงค์	เป้าหมาย (ผลผลิตของโครงการ)	งบประมาณและที่ผ่านมา				ตัวชี้วัด (KPI)	ผลที่คาดว่าจะได้รับ	หน่วยงาน รับผิดชอบ หลัก
				๒๕๖๑ (บาท)	๒๕๖๒ (บาท)	๒๕๖๓ (บาท)	๒๕๖๔ (บาท)			
๘๑	ติดตั้งเสาไฟ HIGHT MAST ศูนย์บริการนักท่องเที่ยว	-เพื่อติดตั้งไฟฟ้าส่องสว่าง และอำนวยความสะดวกแก่ประชาชนและนักท่องเที่ยว	- ติดตั้งไฟฟ้าเสาสูง HIGHT MAST บริเวณศูนย์บริการนักท่องเที่ยว จำนวน ๑ ต้น พร้อมอุปกรณ์	-	-	๖๔๘,๐๐๐	-	-ติดตั้งเสาไฟฟ้า Hight mast ได้ตามจำนวนที่ต้องการ	-ประชาชนและนักท่องเที่ยวได้รับความสะดวกปลอดภัย	กองช่าง
๘๒	ติดตั้งเสาไฟ HIGHT MAST ถนนหลวงตัดถนนเทศบาล ๒	-เพื่อติดตั้งไฟฟ้าส่องสว่าง และอำนวยความสะดวกแก่ประชาชน	-ติดตั้งไฟฟ้าเสาสูง HIGHT MAST บริเวณถนนหลวงตัดถนนเทศบาล ๒ จำนวน ๑ ต้น พร้อมอุปกรณ์	-	-	๖๔๘,๐๐๐	-	-ติดตั้งเสาไฟฟ้า Hight mast ได้ตามจำนวนที่ต้องการ	-ประชาชนและนักท่องเที่ยวได้รับความสะดวกปลอดภัย	กองช่าง
๘๓	ติดตั้งเสาไฟ HIGHT MAST ศาลากลางบ้านโพธิ์ตาก	-เพื่อติดตั้งไฟฟ้าส่องสว่าง และอำนวยความสะดวกแก่ประชาชน	-ติดตั้งไฟฟ้าเสาสูง HIGHT MAST บริเวณศาลากลางบ้านโพธิ์ตากจำนวน ๑ ต้น พร้อมอุปกรณ์	-	-	๖๔๘,๐๐๐	-	-ประชาชน จำนวน ๑๐ครัวเรือนมีไฟฟ้าส่องสว่าง	-ประชาชนได้รับความสะดวกปลอดภัย	กองช่าง

รายละเอียดโครงการพัฒนา
 แผนพัฒนาท้องถิ่นสี่ปี (พ.ศ.๒๕๖๑-๒๕๖๔)
 สำหรับ ประสานโครงการพัฒนาจังหวัด
 เทศบาลเมืองพิบูลมังสาหาร

ก.ยุทธศาสตร์จังหวัดที่ พัฒนาคุณภาพชีวิตที่ดี,การส่งเสริมการค้าการลงทุนการท่องเที่ยว,การพัฒนาการเกษตร,การเสริมสร้างและรักษาความมั่นคง

ข.ยุทธศาสตร์การพัฒนาขององค์กรปกครองส่วนท้องถิ่นในเขตจังหวัด การพัฒนาโครงสร้างพื้นฐาน,การส่งเสริมคุณภาพชีวิต,การจัดระเบียบชุมชน,การวางแผนการส่งเสริมการลงทุน,การบริหารจัดการศิลปวัฒนธรรม

๑.ยุทธศาสตร์การพัฒนาคณะและสังคมให้มีคุณภาพ

๑.แผนงานเคหะและชุมชน

ที่	โครงการ	วัตถุประสงค์	เป้าหมาย (ผลผลิตของโครงการ)	งบประมาณและที่ผ่านมา				ตัวชี้วัด (KPI)	ผลที่คาดว่าจะได้รับ	หน่วยงาน รับผิดชอบ หลัก
				๒๕๖๑ (บาท)	๒๕๖๒ (บาท)	๒๕๖๓ (บาท)	๒๕๖๔ (บาท)			
๘๔	ก่อสร้างเสาไฟฟ้าจากรถถนน พิบูลตัดกับถนนเมืองฮาม	-เพื่อลดอุบัติเหตุในการสัญจร	-ทำการก่อสร้างระบบ สัญญาณไฟจราจร ๑ ชุด ตู้ควบคุมชนิด ไมโครโปรเซส เตอร์ ๑ เครื่อง เสาไฟฟ้าพร้อม ดวงโคมชนิด LEDจำนวนตาม แบบ เครื่องนับเวลาถอยหลัง ๔ทิศทาง การเชื่อมต่อ สายสัญญาณต่างๆด้วยระบบฝัง ใต้ดิน	-	-	๑,๓๔๐,๐๐๐	-	-ก่อสร้างระบบสัญญาณ ไฟจราจรได้ตามคุณสมบัติ ที่กำหนด	-ประชาชนเกิดความ ปลอดภัยในการสัญจร	กองช่าง

รายละเอียดโครงการพัฒนา
 แผนพัฒนาท้องถิ่นสี่ปี (พ.ศ.๒๕๖๑-๒๕๖๔)
 สำหรับ ประสานโครงการพัฒนาจังหวัด
 เทศบาลเมืองพิบูลมังสาหาร

ก.ยุทธศาสตร์จังหวัดที่ พัฒนาคุณภาพชีวิตที่ดี,การส่งเสริมการค้าการลงทุนการท่องเที่ยว,การพัฒนาการเกษตร,การเสริมสร้างและรักษาความมั่นคง

ข.ยุทธศาสตร์การพัฒนาขององค์กรปกครองส่วนท้องถิ่นในเขตจังหวัด การพัฒนาโครงสร้างพื้นฐาน,การส่งเสริมคุณภาพชีวิต,การจัดระเบียบชุมชน,การวางแผนการส่งเสริมการลงทุน,การบริหารจัดการศิลปวัฒนธรรม

๑.ยุทธศาสตร์การพัฒนาคณะและสังคมให้มีคุณภาพ

๑.แผนงานเคหะและชุมชน

ที่	โครงการ	วัตถุประสงค์	เป้าหมาย (ผลผลิตของโครงการ)	งบประมาณและที่ผ่านมา				ตัวชี้วัด (KPI)	ผลที่คาดว่าจะได้รับ	หน่วยงาน รับผิดชอบ หลัก
				๒๕๖๑ (บาท)	๒๕๖๒ (บาท)	๒๕๖๓ (บาท)	๒๕๖๔ (บาท)			
๘๕	ก่อสร้างเสาไฟฟ้าจจรถนน พิบูลตัดกับถนนอุทุมพร	-เพื่อลดอุบัติเหตุในการสัญจร	-ทำการก่อสร้างระบบ สัญญาณไฟจราจร ๑ ชุด ตู้ควบคุมชนิด ไมโครโปรเซส เตอร์ ๑ เครื่อง เสาไฟฟ้าพร้อม ดวงโคมชนิด LEDจำนวนตาม แบบ เครื่องนับเวลาถอยหลัง ๔ ทิศทาง การเชื่อมต่อ สายสัญญาณต่างๆด้วยระบบฝัง ใต้ดิน	-	-	๑,๓๔๐,๐๐๐	-	-ก่อสร้างระบบสัญญาณ ไฟจราจรได้ตามคุณสมบัติ ที่กำหนด	-ประชาชนเกิดความ ปลอดภัยในการสัญจร	กองช่าง

รายละเอียดโครงการพัฒนา
 แผนพัฒนาท้องถิ่นสี่ปี (พ.ศ.๒๕๖๑-๒๕๖๔)
 สำหรับ ประสานโครงการพัฒนาจังหวัด
 เทศบาลเมืองพิบูลมังสาหาร

ก.ยุทธศาสตร์จังหวัดที่ พัฒนาคุณภาพชีวิตที่ดี,การส่งเสริมการค้าการลงทุนการท่องเที่ยว,การพัฒนาการเกษตร,การเสริมสร้างและรักษาความมั่นคง

ข.ยุทธศาสตร์การพัฒนาขององค์กรปกครองส่วนท้องถิ่นในเขตจังหวัด การพัฒนาโครงสร้างพื้นฐาน,การส่งเสริมคุณภาพชีวิต,การจัดระเบียบชุมชน,การวางแผนการส่งเสริมการลงทุน,การบริหารจัดการศิลปวัฒนธรรม

๑.ยุทธศาสตร์การพัฒนาคณะและสังคมให้มีคุณภาพ

๑.แผนงานเคหะและชุมชน

ที่	โครงการ	วัตถุประสงค์	เป้าหมาย (ผลผลิตของโครงการ)	งบประมาณและที่ผ่านมา				ตัวชี้วัด (KPI)	ผลที่คาดว่าจะได้รับ	หน่วยงาน รับผิดชอบ หลัก
				๒๕๖๑ (บาท)	๒๕๖๒ (บาท)	๒๕๖๓ (บาท)	๒๕๖๔ (บาท)			
๘๖	ก่อสร้างเสาไฟฟ้าจากรถถนน พิบูลตัดกับถนนชาภูบาล	-เพื่อลดอุบัติเหตุในการสัญจร	-ทำการก่อสร้างระบบ สัญญาณไฟจราจร ๑ ชุด ตู้ควบคุมชนิด ไมโครโปรเซส เตอร์ ๑ เครื่อง เสาไฟฟ้าพร้อม ดวงโคมชนิด LEDจำนวนตาม แบบ เครื่องนับเวลาถอยหลัง ๔ ทิศทาง การเชื่อมต่อ สายสัญญาณต่างๆด้วยระบบฝัง ใต้ดิน	-	-	๑,๔๙๙,๐๐๐	-	-ก่อสร้างระบบสัญญาณ ไฟจราจรได้ตามคุณสมบัติ ที่กำหนด	-ประชาชนเกิดความ ปลอดภัยในการสัญจร	กองช่าง

รายละเอียดโครงการพัฒนา
 แผนพัฒนาท้องถิ่นสี่ปี (พ.ศ.๒๕๖๑-๒๕๖๔)
 สำหรับ ประสานโครงการพัฒนาจังหวัด
 เทศบาลเมืองพิบูลมังสาหาร

ก.ยุทธศาสตร์จังหวัดที่ พัฒนาคุณภาพชีวิตที่ดี,การส่งเสริมการค้าการลงทุนการท่องเที่ยว,การพัฒนาการเกษตร,การเสริมสร้างและรักษาความมั่นคง

ข.ยุทธศาสตร์การพัฒนาขององค์กรปกครองส่วนท้องถิ่นในเขตจังหวัด การพัฒนาโครงสร้างพื้นฐาน,การส่งเสริมคุณภาพชีวิต,การจัดระเบียบชุมชน,การวางแผนการส่งเสริมการลงทุน,การบริหารจัดการศิลปวัฒนธรรม

๑.ยุทธศาสตร์การพัฒนาคณะและสังคมให้มีคุณภาพ

๑.แผนงานเคหะและชุมชน

ที่	โครงการ	วัตถุประสงค์	เป้าหมาย (ผลผลิตของโครงการ)	งบประมาณและที่ผ่านมา				ตัวชี้วัด (KPI)	ผลที่คาดว่าจะได้รับ	หน่วยงาน รับผิดชอบ หลัก
				๒๕๖๑ (บาท)	๒๕๖๒ (บาท)	๒๕๖๓ (บาท)	๒๕๖๔ (บาท)			
๘๗	ก่อสร้างผิวถนนแอสฟัลติกคอนกรีต ถนนพรหมแสง (ช่วงจากถนนเทศบาล ๒ ถึงถนนสถิตย์นิมมานกาล)	-เพื่อป้องกัน แก้ไข ปัญหาการติดในชั่วโมงเร่งด่วน และเสริมสร้างโครงข่ายการจราจรให้ครบถ้วน	-โดยทำการก่อสร้างผิวถนนแอสฟัลติกคอนกรีตหนา ๕ เซนติเมตร กว้างเฉลี่ย ๑๕.๘๐ เมตร ยาวประมาณ ๒๐๐.๐๐ เมตร หรือมีพื้นที่รวมไม่น้อยกว่า ๓,๑๖๐.๐๐ตารางเมตร พร้อมตีเส้นจราจรด้วยสีเทอร์โมพลาสติก พื้นที่รวม ๑๕.๐๐ ตารางเมตร	-	-	๑,๙๙๕,๐๐๐	-	-การก่อสร้างผิวถนนแอสฟัลติก คอนกรีต เป็นไปตามรูปแบบที่กำหนด	-การพัฒนาถนนและระบบจราจรได้มาตรฐาน	กองช่าง

รายละเอียดโครงการพัฒนา
 แผนพัฒนาท้องถิ่นสี่ปี (พ.ศ.๒๕๖๑-๒๕๖๔)
 สำหรับ ประสานโครงการพัฒนาจังหวัด
 เทศบาลเมืองพิบูลมังสาหาร

ก.ยุทธศาสตร์จังหวัดที่ พัฒนาคุณภาพชีวิตที่ดี,การส่งเสริมการค้าการลงทุนการท่องเที่ยว,การพัฒนาการเกษตร,การเสริมสร้างและรักษาความมั่นคง

ข.ยุทธศาสตร์การพัฒนาขององค์กรปกครองส่วนท้องถิ่นในเขตจังหวัด การพัฒนาโครงสร้างพื้นฐาน,การส่งเสริมคุณภาพชีวิต,การจัดระเบียบชุมชน,การวางแผนการส่งเสริมการลงทุน,การบริหารจัดการศิลปวัฒนธรรม

๑.ยุทธศาสตร์การพัฒนาคณะและสังคมให้มีคุณภาพ

๑.แผนงานเคหะและชุมชน

ที่	โครงการ	วัตถุประสงค์	เป้าหมาย (ผลผลิตของโครงการ)	งบประมาณและที่ผ่านมา				ตัวชี้วัด (KPI)	ผลที่คาดว่าจะได้รับ	หน่วยงาน รับผิดชอบ หลัก
				๒๕๖๑ (บาท)	๒๕๖๒ (บาท)	๒๕๖๓ (บาท)	๒๕๖๔ (บาท)			
๘๘	ก่อสร้างผิวถนนแอสฟัลติกคอนกรีตถนนสุโพธิ์ (ช่วงจากถนนเทศบาล ๒ ถึงถนนวิพากย์) และถนนเมืองฮาม (ช่วงจากถนนเทศบาล ๒ ถึงถนนบำรุงราษฎร์)	-เพื่อป้องกัน แก้ไข ปัญหารถติดในช่วงโมงเร่งด่วน และเสริมสร้างโครงข่ายการจราจรให้ครบถ้วน	-โดยทำการก่อสร้างผิวถนนแอสฟัลติกคอนกรีตหนา ๕ เซนติเมตร ถนนสุโพธิ์ กว้างเฉลี่ย ๗.๕๕ เมตร ยาวประมาณ ๖๐๐.๐๐ เมตร หรือมีพื้นที่รวมไม่น้อยกว่า ๔,๕๓๐.๐๐ ตารางเมตรและถนนเมืองฮามกว้างเฉลี่ย ๗.๑๓ เมตร ยาวประมาณ ๔๒๕.๐๐ เมตร หรือมีพื้นที่รวมไม่น้อยกว่า ๓,๐๓๐.๐๐ พร้อมตีเส้นจราจรด้วยสีเทอร์โมพลาสติกพื้นที่รวม ๒๕.๐ ตารางเมตร	-	-	๑,๙๗๖,๐๐๐	-	-การก่อสร้างผิวถนนแอสฟัลติก คอนกรีตเป็นไปตามรูปแบบที่กำหนด	-การพัฒนาถนนและระบบจราจรได้มาตรฐาน	กองช่าง

รายละเอียดโครงการพัฒนา
 แผนพัฒนาท้องถิ่นสี่ปี (พ.ศ.๒๕๖๑-๒๕๖๔)
 สำหรับ ประสานโครงการพัฒนาจังหวัด
 เทศบาลเมืองพิบูลมังสาหาร

ก.ยุทธศาสตร์จังหวัดที่ พัฒนาคุณภาพชีวิตที่ดี,การส่งเสริมการค้าการลงทุนการท่องเที่ยว,การพัฒนาการเกษตร,การเสริมสร้างและรักษาความมั่นคง

ข.ยุทธศาสตร์การพัฒนาขององค์กรปกครองส่วนท้องถิ่นในเขตจังหวัด การพัฒนาโครงสร้างพื้นฐาน,การส่งเสริมคุณภาพชีวิต,การจัดระเบียบชุมชน,การวางแผนการส่งเสริมการลงทุน,การบริหารจัดการศิลปวัฒนธรรม

๑.ยุทธศาสตร์การพัฒนาคณะและสังคมให้มีคุณภาพ

๑.แผนงานเคหะและชุมชน

ที่	โครงการ	วัตถุประสงค์	เป้าหมาย (ผลผลิตของโครงการ)	งบประมาณและที่ผ่านมา				ตัวชี้วัด (KPI)	ผลที่คาดว่าจะได้รับ	หน่วยงาน รับผิดชอบ หลัก
				๒๕๖๑ (บาท)	๒๕๖๒ (บาท)	๒๕๖๓ (บาท)	๒๕๖๔ (บาท)			
๘๙	ก่อสร้างผิวถนนแอสฟัลติกคอนกรีต ถนนอุทุมพร (ช่วงจากถนนสถิตย์นิมานกาลถึงถนนวิพากย์) และ ถนนพรหมแสงซอย ๓ (ช่วงจากถนนพรหมแสง ถึงถนนอุทุมพร)	-เพื่อป้องกัน แก้ไข ปัญหาการติดในชั่วโมงเร่งด่วน และเสริมสร้างโครงข่ายการจราจรให้ครบถ้วน	-โดยทำการก่อสร้างผิวถนนแอสฟัลติกคอนกรีตหนา ๕ เซนติเมตร ถนนอุทุมพร เฉลี่ย ๘.๓๕ เมตร ยาวประมาณ ๗๔๐.๐๐ เมตร หรือมีพื้นที่รวมไม่น้อยกว่า ๖,๑๗๓.๐๐ ตารางเมตรและถนนพรหมแสงซอย ๓ กว้าง เฉลี่ย ๕.๙๕ เมตร ยาวประมาณ ๑๑๘.๐๐ เมตร หรือมีพื้นที่รวมไม่น้อยกว่า ๗๐๒.๐๐ ตาราง	-	-	๑,๗๙๖,๐๐๐	-	-การก่อสร้างผิวถนนแอสฟัลติก คอนกรีต เป็นไปตามรูปแบบที่กำหนด	-การพัฒนาถนนและระบบจราจรได้มาตรฐาน	กองช่าง

รายละเอียดโครงการพัฒนา
 แผนพัฒนาท้องถิ่นสี่ปี (พ.ศ.๒๕๖๑-๒๕๖๔)
 สำหรับ ประสานโครงการพัฒนาจังหวัด
 เทศบาลเมืองพิบูลมังสาหาร

ก.ยุทธศาสตร์จังหวัดที่ พัฒนาคุณภาพชีวิตที่ดี,การส่งเสริมการค้าการลงทุนการท่องเที่ยว,การพัฒนาการเกษตร,การเสริมสร้างและรักษาความมั่นคง

ข.ยุทธศาสตร์การพัฒนาขององค์กรปกครองส่วนท้องถิ่นในเขตจังหวัด การพัฒนาโครงสร้างพื้นฐาน,การส่งเสริมคุณภาพชีวิต,การจัดระเบียบชุมชน,การวางแผนการส่งเสริมการลงทุน,การบริหารจัดการศิลปวัฒนธรรม

๑.ยุทธศาสตร์การพัฒนาคณะและสังคมให้มีคุณภาพ

๑.แผนงานเคหะและชุมชน

ที่	โครงการ	วัตถุประสงค์	เป้าหมาย (ผลผลิตของโครงการ)	งบประมาณและที่ผ่านมา				ตัวชี้วัด (KPI)	ผลที่คาดว่าจะได้รับ	หน่วยงาน รับผิดชอบ หลัก
				๒๕๖๑ (บาท)	๒๕๖๒ (บาท)	๒๕๖๓ (บาท)	๒๕๖๔ (บาท)			
๙๐	ก่อสร้างผิวถนนแอสฟัลติกคอนกรีตถนนหลวง (ช่วงจากถนนพิบูลถึงถนนวิพากย์) และถนนวิพากย์ (ช่วงจากถนนหลวงถึงทางเข้าแก่งสะพือ)	-เพื่อป้องกัน แก้ไข ปัญหาการติดในชั่วโมงเร่งด่วน และเสริมสร้างโครงการจราจรให้ครบถ้วน	-โดยทำการก่อสร้างผิวถนนแอสฟัลติกคอนกรีตหนา ๕ เซนติเมตร ถนนหลวงกว้างเฉลี่ย ๗.๕๒ เมตร ยาวประมาณ ๑,๓๒๓.๐๐ เมตร หรือมีพื้นที่รวมไม่น้อยกว่า ๙,๙๕๐.๐๐ ตารางเมตรและถนนวิพากย์กว้างเฉลี่ย ๘.๐๐ เมตร ยาวประมาณ ๔๕๖.๐๐ เมตร หรือมีพื้นที่รวมไม่น้อยกว่า ๓,๖๔๘.๐๐ ตารางเมตร พร้อมตีเส้นจราจรด้วยสีเทอร์โมพลาสติก พื้นที่รวม๑๙.๐ เมตร	-	-	๕,๐๐๐,๐๐๐	-	-การก่อสร้างผิวถนนแอสฟัลติก คอนกรีต เป็นไปตามรูปแบบที่กำหนด	-การพัฒนาถนนและระบบจราจรได้มาตรฐาน	กองช่าง

รายละเอียดโครงการพัฒนา
 แผนพัฒนาท้องถิ่นสี่ปี (พ.ศ.๒๕๖๑-๒๕๖๔)
 สำหรับ ประสานโครงการพัฒนาจังหวัด
 เทศบาลเมืองพิบูลมังสาหาร

ก.ยุทธศาสตร์จังหวัดที่ พัฒนาคุณภาพชีวิตที่ดี,การส่งเสริมการค้าการลงทุนการท่องเที่ยว,การพัฒนาการเกษตร,การเสริมสร้างและรักษาความมั่นคง

ข.ยุทธศาสตร์การพัฒนาขององค์กรปกครองส่วนท้องถิ่นในเขตจังหวัด การพัฒนาโครงสร้างพื้นฐาน,การส่งเสริมคุณภาพชีวิต,การจัดระเบียบชุมชน,การวางแผนการส่งเสริมการลงทุน,การบริหารจัดการศิลปวัฒนธรรม

๑.ยุทธศาสตร์การพัฒนาคนและสังคมให้มีคุณภาพ

๑.แผนงานเคหะและชุมชน

ที่	โครงการ	วัตถุประสงค์	เป้าหมาย (ผลผลิตของโครงการ)	งบประมาณและที่ผ่านมา				ตัวชี้วัด (KPI)	ผลที่คาดว่าจะได้รับ	หน่วยงาน รับผิดชอบ หลัก
				๒๕๖๑ (บาท)	๒๕๖๒ (บาท)	๒๕๖๓ (บาท)	๒๕๖๔ (บาท)			
๙๑	ก่อสร้างถนน คสล.และ รางระบายน้ำซอยวงศา ซอยรุ่งศิริวัฒน์ และ ซอยสาธารณสุข ถนนสถิตินิมานกาล	-เพื่อเสริมสร้างความปลอดภัยในการจราจรและแก้ไขปัญหา น้ำท่วมป้องกันน้ำท่วม	-ก่อสร้างรางระบายน้ำ คสล. รางยู ผารางวี ซอยวงศา ซอยรุ่งศิริวัฒน์และซอยสาธารณสุข ถนนสถิตินิมานกาล ขนาดราง ยุกว้างภายใน ๐.๓๐ เมตร ลึกเฉลี่ย ๐.๓๐ เมตร ผารางวี คสล. ยาว ๑,๕๙๐ เมตร	-	-	๑,๓๗๐,๐๐๐	-	-ป้องกันการเกิดอุทกภัย น้ำท่วมประชาชน จำนวน ๑๐ ครัวเรือน	-เกิดความปลอดภัยในการสัญจรลดปัญหาน้ำท่วมขังบ้านประชาชน	กองช่าง
๙๒	ก่อสร้างต่อเติมสะพาน คสล. ถนนเทศบาล ๑	-เพื่อความปลอดภัยในการสัญจร	-ก่อสร้างสะพาน คสล. ถนนเทศบาล ๑ ขนาด ความกว้าง ๒.๐๐ เมตร ยาวประมาณ ๕.๐๐ เมตร	-	-	๕๐๐,๐๐๐	-	-การก่อสร้างเป็นไปตามรูปแบบที่กำหนด	-ลดปัญหาการจราจรติดขัดในชั่วโมงเร่งด่วน	กองช่าง
๙๓	ก่อสร้างถนนคสล.ถนนพิบูลซอย ๑๑	- เพื่อเสริมสร้างโครงข่ายการจราจรและเพื่อความสะดวกในการสัญจร	-ก่อสร้างถนน คสล.หนา ๐.๑๕ ม ยาว ๕๓๖.๐๐ ม กว้างเฉลี่ย ๔.๐๐ ม.หรือมีพื้นที่ไม่น้อยกว่า ๒๑๔๔.๐๐ ตร.ม.	-	-	๑,๕๐๐,๐๐๐	-	-การก่อสร้างเป็นไปตามรูปแบบที่กำหนด	-การจราจรได้มาตรฐานและทั่วถึง ประชาชนได้รับความสะดวกปลอดภัย	กองช่าง

รายละเอียดโครงการพัฒนา
 แผนพัฒนาท้องถิ่นสี่ปี (พ.ศ.๒๕๖๑-๒๕๖๔)
 สำหรับ ประสานโครงการพัฒนาจังหวัด
 เทศบาลเมืองพิบูลมังสาหาร

ก.ยุทธศาสตร์จังหวัดที่ พัฒนาคุณภาพชีวิตที่ดี,การส่งเสริมการค้าการลงทุนการท่องเที่ยว,การพัฒนาการเกษตร,การเสริมสร้างและรักษาความมั่นคง

ข.ยุทธศาสตร์การพัฒนาขององค์กรปกครองส่วนท้องถิ่นในเขตจังหวัด การพัฒนาโครงสร้างพื้นฐาน,การส่งเสริมคุณภาพชีวิต,การจัดระเบียบชุมชน,การวางแผนการส่งเสริมการลงทุน,การบริหารจัดการศิลปวัฒนธรรม

๑.ยุทธศาสตร์การพัฒนาคณะและสังคมให้มีคุณภาพ

๑.แผนงานเคหะและชุมชน

ที่	โครงการ	วัตถุประสงค์	เป้าหมาย (ผลผลิตของโครงการ)	งบประมาณและที่ผ่านมา				ตัวชี้วัด (KPI)	ผลที่คาดว่าจะได้รับ	หน่วยงาน รับผิดชอบ หลัก
				๒๕๖๑ (บาท)	๒๕๖๒ (บาท)	๒๕๖๓ (บาท)	๒๕๖๔ (บาท)			
๙๔	ก่อสร้างถนน คสล. ซอยแยก ถนนสร้างคำซอย ๔	-เพื่อพัฒนาถนนในเขตเทศบาล ให้ได้มาตรฐาน ประชาชนได้รับ ความสะดวกในการสัญจรอย่าง ทั่วถึง	-ก่อสร้างถนน คสล.หนา ๐.๑๕ เมตร กว้างเฉลี่ย ๕.๐๐ เมตร ความยาวประมาณ ๓๔๐ เมตร หรือมีพื้นที่ไม่ น้อยกว่า ๑,๗๐๐ ตารางเมตร	-	-	๑,๔๐๐,๐๐๐	-	-การก่อสร้างเป็นไปตาม รูปแบบที่กำหนด	-ประชาชนมีคุณภาพชีวิตที่ ดียิ่งขึ้น	กองช่าง
๙๕	ก่อสร้างปรับปรุงถนนแอส ฟัลท์ติกคอนกรีต ถนนพิบูล (ช่วงจากถนนหลวงถึงสะพาน ห้วยไผ่)	-เพื่อพัฒนาถนนในเขตเทศบาล ให้ได้มาตรฐาน	-ปรับปรุงผิวจราจรแอสฟัลต์ ติกคอนกรีตหนา ๔ ซม. ถนน พิบูล กว้างเฉลี่ย๙.๘๖ ม. ยาว ประมาณ ๖๓๕.๐๐ ม. หรือมี พื้นที่รวมไม่น้อยกว่า ๖,๒๖๕.๐๐ ม. และงานตีเส้น จราจรด้วยสีเทอร์โมพลาสติก พื้นที่ไม่น้อยกว่า ๑๘.๐๐ ตารางเมตร - ก่อสร้างปรับปรุงผิวจราจรแอส ฟัลท์ติกหนา ๔ ซม.	-	-	๒,๐๐๐,๐๐๐	-	-การก่อสร้างเป็นไปตาม รูปแบบที่กำหนด	-ถนนได้ที่มาตรฐานเกิด ความปลอดภัยในการสัญจร	กองช่าง

รายละเอียดโครงการพัฒนา
 แผนพัฒนาท้องถิ่นสี่ปี (พ.ศ.๒๕๖๑-๒๕๖๔)
 สำหรับ ประสานโครงการพัฒนาจังหวัด
 เทศบาลเมืองพิบูลมังสาหาร

ก.ยุทธศาสตร์จังหวัดที่ พัฒนาคุณภาพชีวิตที่ดี,การส่งเสริมการค้าการลงทุนการท่องเที่ยว,การพัฒนาการเกษตร,การเสริมสร้างและรักษาความมั่นคง

ข.ยุทธศาสตร์การพัฒนาขององค์กรปกครองส่วนท้องถิ่นในเขตจังหวัด การพัฒนาโครงสร้างพื้นฐาน,การส่งเสริมคุณภาพชีวิต,การจัดระเบียบชุมชน,การวางแผนการส่งเสริมการลงทุน,การบริหารจัดการศิลปวัฒนธรรม

๑.ยุทธศาสตร์การพัฒนาคณะและสังคมให้มีคุณภาพ

๑.แผนงานเคหะและชุมชน

ที่	โครงการ	วัตถุประสงค์	เป้าหมาย (ผลผลิตของโครงการ)	งบประมาณและที่ผ่านมา				ตัวชี้วัด (KPI)	ผลที่คาดว่าจะได้รับ	หน่วยงาน รับผิดชอบ หลัก
				๒๕๖๑ (บาท)	๒๕๖๒ (บาท)	๒๕๖๓ (บาท)	๒๕๖๔ (บาท)			
๙๖	ก่อสร้างถนน คสล. ขยายข้าง ประปาหน้าวัดภูเขาแก้ว	-เพื่อเสริมสร้างโครงข่ายจราจร ให้ทั่วถึงและได้มาตรฐาน	-ก่อสร้างถนน คสล.หนา ๐.๑๕ เมตร กว้างเฉลี่ย ๕.๐๐ เมตรยาวประมาณ ๓๑๐ เมตร	-	-	๑,๕๐๐,๐๐๐	-	-การก่อสร้างเป็นไปตาม รูปแบบที่กำหนด	-ประชาชนได้รับความ สะดวกในการสัญจร	กองช่าง
๙๗	ก่อสร้างขยายสะพานข้าม ห้วย โจ้ง ถนนบำรุงราษฎร์	-เพื่อขยายความกว้างของ สะพานเกิดความปลอดภัยใน การจราจร	-ขยายความกว้างสะพาน ออกข้างละ ๑.๐๐ เมตร ความยาว ๑๔.๐๐ เมตร พร้อมปรับปรุงผิวจราจร	-	-	๖๐๐,๐๐๐	-	-การก่อสร้างเป็นไปตาม รูปแบบที่กำหนด	- ประชาชนได้รับความ สะดวกและเกิดความ ปลอดภัยในการจราจร	กองช่าง
๙๘	ก่อสร้างอาคารจำหน่าย ผลิตภัณฑ์ชุมชนและศาลา กลางบ้านชุมชนวัดกลาง	-เพื่อจำหน่ายผลิตภัณฑ์ชุมชน และประกอบกิจกรรมชุมชน	-อาคาร คสล.ชั้นเดียวขนาด ๑๐X๒๐ เมตร ในชุมชนวัดกลาง	-	-	๒,๐๐๐,๐๐๐	-	-การก่อสร้างเป็นไปตาม แบบแปลนที่กำหนดไว้	-ชุมชนมีรายได้เพิ่มขึ้น สามารถรองรับกิจกรรมของ ชุมชน	กองช่าง
๙๙	สร้างศูนย์เรียนรู้และส่งเสริม อาชีพชุมชน เมืองพิบูลมังสา หาร	-เพื่อเพิ่มศูนย์เรียนรู้และ ส่งเสริมอาชีพ	-สร้างศูนย์เรียนรู้และส่งเสริม อาชีพชุมชน เมืองพิบูลมังสา หาร โดยจัดทำเป็นอาคารศูนย์ เรียนรู้ส่งเสริมอาชีพต่างๆ	๑,๐๐๐,๐๐๐	๕,๐๐๐,๐๐๐	๕,๐๐๐,๐๐๐	๕,๐๐๐,๐๐๐	-การก่อสร้างเป็นไปตาม แบบแปลนที่กำหนดไว้	-เป็นแหล่งเรียนรู้และ ส่งเสริมอาชีพประชาชนใน เขตเทศบาลและประชาชน ทั่วไป	กองช่าง

รายละเอียดโครงการพัฒนา
 แผนพัฒนาท้องถิ่นสี่ปี (พ.ศ.๒๕๖๑-๒๕๖๔)
 สำหรับ ประสานโครงการพัฒนาจังหวัด
 เทศบาลเมืองพิบูลมังสาหาร

ก.ยุทธศาสตร์จังหวัดที่ พัฒนาคุณภาพชีวิตที่ดี,การส่งเสริมการค้าการลงทุนการท่องเที่ยว,การพัฒนาการเกษตร,การเสริมสร้างและรักษาความมั่นคง

ข.ยุทธศาสตร์การพัฒนาขององค์กรปกครองส่วนท้องถิ่นในเขตจังหวัด การพัฒนาโครงสร้างพื้นฐาน,การส่งเสริมคุณภาพชีวิต,การจัดระเบียบชุมชน,การวางแผนการส่งเสริมการลงทุน,การบริหารจัดการศิลปวัฒนธรรม

๑.ยุทธศาสตร์การพัฒนาคนและสังคมให้มีคุณภาพ

๑.แผนงานเคหะและชุมชน

ที่	โครงการ	วัตถุประสงค์	เป้าหมาย (ผลผลิตของโครงการ)	งบประมาณและที่ผ่านมา				ตัวชี้วัด (KPI)	ผลที่คาดว่าจะได้รับ	หน่วยงาน รับผิดชอบ หลัก
				๒๕๖๑ (บาท)	๒๕๖๒ (บาท)	๒๕๖๓ (บาท)	๒๕๖๔ (บาท)			
๑๐๐	ก่อสร้างอาคารตลาดค้าปลีก ชุมชนโพธิ์ตาก	-เพื่อส่งเสริมการพัฒนาอาชีพ ในชุมชน	-ก่อสร้างอาคาร คสล.ชั้นเดียว ขนาด ๓๕X๓๕ เมตร ลานค สล. หน้า ๐.๑๕ เมตรพร้อม ก่อสร้างหอดังน้ำสูงตามแบบ แปลนของเทศบาล	๑๐,๐๐๐,๐๐๐	-	-	-	-ก่อสร้างเป็นไปตามแบบ แปลนที่กำหนดไว้	-ทำให้เศรษฐกิจในท้องถิ่นมี การขยายตัวเพิ่มขึ้น	กองช่าง
๑๐๑	ก่อสร้างอาคารตลาดค้าปลีก ชุมชนภูเขาแก้ว	-เพื่อส่งเสริมการพัฒนาอาชีพ ในชุมชน	-ก่อสร้างอาคาร คสล.ชั้นเดียว ขนาด ๓๕X๓๕ เมตร ลานค สล. หน้า ๐.๑๕ เมตร พร้อม ก่อสร้างหอดังน้ำสูง ตามแบบ แปลนของเทศบาล	๑๐,๐๐๐,๐๐๐	-	-	-	-ก่อสร้างเป็นไปตามแบบ แปลนที่กำหนดไว้	-ทำให้เศรษฐกิจในท้องถิ่นมี การขยายตัวเพิ่มขึ้น	กองช่าง
๑๐๒	ปรับปรุงอาคารสวนผีเสื้อเดิม เป็นโรงเลี้ยงสัตว์พื้นเมือง	-เพื่อนุรักษ์สัตว์พื้นเมือง -เพื่อส่งเสริมให้เป็นแหล่ง ท่องเที่ยว	-โดยทำการซ่อมแซมตาสาย เดิม และปรับปรุงพื้นที่ภายใน เปลี่ยนประตูทางเข้า ออก โดย มีขนาดอาคาร กว้าง ๑๗.๔๐ เมตร ยาว ๘๔.๐๐ เมตร และ งานอื่นๆตามแบบแปลน เทศบาลกำหนด	๑,๕๐๐,๐๐๐	-	-	-	-การก่อสร้างเป็นไปตาม รูปแบบที่กำหนด	-เป็นแหล่งเรียนรู้และแหล่ง ท่องเที่ยวที่สำคัญของอำเภอ พิบูลมังสาหาร	กองช่าง

รายละเอียดโครงการพัฒนา
 แผนพัฒนาท้องถิ่นสี่ปี (พ.ศ.๒๕๖๑-๒๕๖๔)
 สำหรับ ประสานโครงการพัฒนาจังหวัด
 เทศบาลเมืองพิบูลมังสาหาร

ก.ยุทธศาสตร์จังหวัดที่ พัฒนาคุณภาพชีวิตที่ดี,การส่งเสริมการค้าการลงทุนการท่องเที่ยว,การพัฒนาการเกษตร,การเสริมสร้างและรักษาความมั่นคง

ข.ยุทธศาสตร์การพัฒนาขององค์กรปกครองส่วนท้องถิ่นในเขตจังหวัด การพัฒนาโครงสร้างพื้นฐาน,การส่งเสริมคุณภาพชีวิต,การจัดระเบียบชุมชน,การวางแผนการส่งเสริมการลงทุน,การบริหารจัดการศิลปวัฒนธรรม

๑.ยุทธศาสตร์การพัฒนาคนและสังคมให้มีคุณภาพ

๑.แผนงานเคหะและชุมชน

ที่	โครงการ	วัตถุประสงค์	เป้าหมาย (ผลผลิตของโครงการ)	งบประมาณและที่ผ่านมา				ตัวชี้วัด (KPI)	ผลที่คาดว่าจะได้รับ	หน่วยงาน รับผิดชอบ หลัก
				๒๕๖๑ (บาท)	๒๕๖๒ (บาท)	๒๕๖๓ (บาท)	๒๕๖๔ (บาท)			
๑๐๓	ก่อสร้างหอถังน้ำโครงเหล็กบริเวณสวนสาธารณะภูท่อน	-เพื่อใช้ประกอบกิจกรรมบริเวณสวนสาธารณะภูท่อน	-ก่อสร้างหอถังน้ำโครงเหล็กขนาด ๓.๖๐X๓.๖๐ เมตร พร้อมถังน้ำ ขนาดความจุ ๒,๕๐๐ ลิตร พร้อมระบบสูบน้ำจ่ายน้ำภายในพื้นที่ประมาณ ๔๐ ไร่และบ่อน้ำใต้ดิน และงานอื่นๆตามแบบแปลนเทศบาลกำหนด	๑,๐๐๐,๐๐๐	-	-	-	-การดำเนินการเป็นไปตามรูปแบบที่กำหนดและคุณสมบัติ	-เป็นแหล่งท่องเที่ยวที่สะอาดสวยงาม -มีนักท่องเที่ยวมาท่องเที่ยวเพิ่มขึ้น	กองช่าง
๒.แผนงานบริหารงานทั่วไป										
๑๐๔	ติดตั้งกล้องวงจรปิด (cctv) ภายในเขตเทศบาลเมืองพิบูลมังสาหาร	-เพื่อประโยชน์ในการติดตามและเฝ้าระวังความปลอดภัยในชีวิตและทรัพย์สินของประชาชน	-จัดซื้อและติดตั้งกล้องวงจรปิด (cctv) ระบบสัญญาณ wifi ประกอบด้วย กล้อง ip จำนวน ๕๐ ชุด กล้องสปีดโดม จำนวน ๕ ชุด เครื่องบันทึกภาพ จำนวน ๒ ชุด พร้อมอุปกรณ์อื่นๆ ที่เกี่ยวข้อง	๔,๐๐๐,๐๐๐	-	-	-	-จัดซื้อกล้องวงจรปิด (cctv) พร้อมอุปกรณ์ได้ครบตามจำนวนที่กำหนด	-เจ้าหน้าที่ตำรวจสามารถปฏิบัติงานได้อย่างมีประสิทธิภาพเพิ่มขึ้น -ประชาชนมีความพึงพอใจในการปฏิบัติงานของเจ้าหน้าที่ตำรวจเพิ่มขึ้น	สำนักปลัดเทศบาล
รวม ๑๐๔ โครงการ				๗๘,๑๘๐,๐๐๐	๑๗,๗๘๐,๐๐๐	๑๑๓,๑๖๙,๐๐๐	๕,๗๕๐,๐๐๐			

|

|

|

|

|

|

|

|

|

|

|

|

|

|

|

|

|

|

|

|

|

|

|

|

|

|

|

|

|

|

|

|

|

|

|

|

|

|

|

|

|

|

|

|

|

|

สำหรับ ประสานโครงการพัฒนาจังหวัด
เทศบาลเมืองพิบูลมังสาหาร

ก.ยุทธศาสตร์จังหวัดที่ พัฒนาคูณภาพชีวิตที่ดี,การส่งเสริมการค้าการลงทุนการท่องเที่ยว,การพัฒนาการเกษตร,การเสริมสร้างและรักษาความมั่นคง

ข.ยุทธศาสตร์การพัฒนาขององค์กรปกครองส่วนท้องถิ่นในเขตจังหวัด การพัฒนาโครงสร้างพื้นฐาน,การส่งเสริมคุณภาพชีวิต,การจัดระเบียบชุมชน,การวางแผนการส่งเสริมการลงทุน,การบริหารจัดการศิลปวัฒนธรรม

๒.ยุทธศาสตร์การรักษาทรัพยากรของธรรมชาติและสิ่งแวดล้อม

๑.แผนงานเคหะและชุมชน

ที่	โครงการ	วัตถุประสงค์	เป้าหมาย (ผลผลิตของโครงการ)	งบประมาณและที่ผ่านมา				ตัวชี้วัด (KPI)	ผลที่คาดว่าจะได้รับ	หน่วยงาน รับผิดชอบหลัก
				๒๕๖๑ (บาท)	๒๕๖๒ (บาท)	๒๕๖๓ (บาท)	๒๕๖๔ (บาท)			
๑	ก่อสร้างคันดินค้ำยันขยะมูลฝอย	-เพื่อค้ำยันมูลฝอยจากการฝังกลบขยะมูลฝอยและควบคุมป้องกันมลพิษจากการจัดขยะมูลฝอย	-ก่อสร้างคันดินค้ำขยะมูลฝอยจากการฝังกลบขยะมูลฝอยบริเวณบ่อกำจัดขยะมูลฝอยบ่อ B,C	๗,๕๐๐,๐๐๐	-	-	-	-มีการก่อสร้างคันดินค้ำยันขยะมูลฝอยได้ครบ ๓ บ่อ	-สามารถฝังกลบขยะได้อย่างมีประสิทธิภาพ	กองสาธารณสุข
๒	ก่อสร้างและปรับปรุงอาคารเพื่อเพิ่มประสิทธิภาพการจัดการขยะมูลฝอยเทศบาลเมืองพิบูลมังสาหาร	-เพื่อรองรับการดำเนินงานกำจัดขยะให้เกิดประสิทธิภาพ	- ก่อสร้างปรับปรุงอาคารและสาธารณูปโภค	๒,๕๐๐,๐๐๐	-	-	-	-การก่อสร้างเป็นไปตามระยะเวลาที่กำหนด	-การจัดการขยะมูลฝอยเป็นไปอย่างมีประสิทธิภาพ	กองสาธารณสุข
รวม ๒ โครงการ				๑๐,๐๐๐,๐๐๐	๐	๐	๐			

บัญชีครุภัณฑ์
แผนพัฒนาท้องถิ่นสี่ปี (พ.ศ.๒๕๖๑-๒๕๖๔)
เทศบาลเมืองพิบูลมังสาหาร

ที่	แผนงาน	หมวด	ประเภท	วัตถุประสงค์	เป้าหมาย (ผลผลิตของครุภัณฑ์)	งบประมาณและที่ผ่านมา				หน่วยงาน รับผิดชอบหลัก
						๒๕๖๑ (บาท)	๒๕๖๒ (บาท)	๒๕๖๓ (บาท)	๒๕๖๔ (บาท)	
๑	เคหะและชุมชน	ค่าครุภัณฑ์	ครุภัณฑ์ยานพาหนะและขนส่ง	-เพื่อใช้ในการเก็บขนขยะมูลฝอยในเขตเทศบาล	-จัดซื้อรถบรรทุกมูลฝอย ขนาด ๖ ตัน ๖ ล้อ ปริมาณกระบอกลูกสูบไม่ต่ำกว่า ๖,๐๐๐ ซีซี แบบอัดท้าย	๒,๔๐๐,๐๐๐	๒,๔๐๐,๐๐๐	-	-	กอง สาธารณสุขฯ
๒	เคหะและชุมชน	ค่าครุภัณฑ์	ครุภัณฑ์ยานพาหนะและขนส่ง	-เพื่อใช้ในการดินเพื่อฝังกลบขยะมูลฝอย	-จัดซื้อรถแทรกเตอร์ดินตะขาบ ขนาด ๑๖๕ แรงม้า จำนวน ๑ คัน	-	-	๖,๙๐๐,๐๐๐	-	กอง สาธารณสุขฯ
๓	เคหะและชุมชน	ค่าครุภัณฑ์	ครุภัณฑ์การเกษตร	-เพื่อใช้ฉีดพ่นกำจัดแมลง	-จัดซื้อเครื่องพ่นยาสะพายหลัง ความจุกระบอกลูกสูบ ๕๖.๕ ซีซี กำลังเครื่อง ๒.๖ กิโลวัตต์ (๓.๕ แรงม้า) ความจุน้ำมันเชื้อเพลิง ๑.๕ ลิตร ความจุของถังบรรจุ ๑๓.๐ ลิตร	๕๕,๐๐๐	-	-	-	กอง สาธารณสุขฯ
๔	เคหะและชุมชน	ค่าครุภัณฑ์	ครุภัณฑ์คอมพิวเตอร์	-เพื่อใช้ในกองสาธารณสุขฯ	-จัดซื้อเครื่องคอมพิวเตอร์ CPU ความเร็วไม่น้อยกว่า ๓.๓ GHz Ram ไม่น้อยกว่า ๔ GB hard disk ขนาดความจุไม่น้อยกว่า ๑ tb sinv solid stat disk ไม่น้อยกว่า ๑๐๐ GB	๑๖,๐๐๐	-	-	-	กอง สาธารณสุขฯ
๕	เคหะและชุมชน	ค่าครุภัณฑ์	ครุภัณฑ์คอมพิวเตอร์	-เพื่อใช้ในการสำรองไฟฟ้าเครื่องคอมพิวเตอร์	-จัดซื้อเครื่องสำรองไฟฟ้า ขนาด ๘๐๐ VA (๔๘๐ watts)	๓,๒๐๐	-	-	-	กอง สาธารณสุขฯ

บัญชีครุภัณฑ์
แผนพัฒนาท้องถิ่นสี่ปี (พ.ศ.๒๕๖๑-๒๕๖๔)
เทศบาลเมืองพิบูลมังสาหาร

ที่	แผนงาน	หมวด	ประเภท	วัตถุประสงค์	เป้าหมาย (ผลผลิตของครุภัณฑ์)	งบประมาณและที่ผ่านมา				หน่วยงาน รับผิดชอบหลัก
						๒๕๖๑ (บาท)	๒๕๖๒ (บาท)	๒๕๖๓ (บาท)	๒๕๖๔ (บาท)	
๖	เคหะและชุมชน	ค่าครุภัณฑ์	ครุภัณฑ์คอมพิวเตอร์	-เพื่อใช้ในกอง สาธารณสุขฯ	-จัดซื้อเครื่องพิมพ์ multifunction แบบฉีดหมึก (Inkjet) มีความละเอียด ในการพิมพ์ไม่น้อยกว่า ๔,๘๐๐* ๑,๒๐๐ dpi หรือ ๑,๒๐๐*๔,๘๐๐ dpi สามารถสแกนเอกสารขนาด a๔	๗,๙๐๐	-	-	-	กอง สาธารณสุขฯ
๗	เคหะและชุมชน	ค่าครุภัณฑ์	ครุภัณฑ์การเกษตร	-เพื่อเพิ่มประสิทธิภาพ การดำเนินงานดูแลรักษา ความสะอาด	-จัดซื้อเครื่องตัดหญ้าสะพายข้อแข็ง เครื่องยนต์เบนซิน ๔ จังหวะ ความจุ กระบอกสูบ ๓๕.๘ ซีซี เครื่องยนต์ ๒.๑๐ แรงม้า ความจุถังน้ำมันเครื่อง ๐.๑ ลิตร ถังน้ำ ๐.๖๓ ลิตร	๑๙,๐๐๐	-	-	-	กอง สาธารณสุขฯ
๘	เคหะและชุมชน	ค่าครุภัณฑ์	ครุภัณฑ์การแพทย์	-เพื่อใช้ในงานศูนย์บริการ สาธารณสุขฯ	-จัดซื้อเครื่องชั่งน้ำหนัก จำนวน ๒ เครื่องๆละ ๑,๐๐๐ บาท	๒,๐๐๐	-	-	-	กอง สาธารณสุขฯ
๙	การรักษาความสงบภายใน	ค่าครุภัณฑ์	ครุภัณฑ์สำนักงาน	-เพื่อติดตั้งภายในอาคาร งานป้องกันฯ	-จัดซื้อเครื่องปรับอากาศชนิดติดผนัง ขนาด ๒๔,๐๐๐ บีทียู จำนวน ๒ เครื่องๆละ ๓๓,๐๐๐ บาท	-	๖๖,๐๐๐	-	-	สำนัก ปลัดเทศบาล (งานป้องกันฯ)
๑๐	การรักษาความสงบภายใน	ค่าครุภัณฑ์	ครุภัณฑ์การเกษตร	-เพื่อเป็นแหล่งน้ำสำหรับ รดดับเพลิง	-จัดซื้อปั้มน้ำบาดาล ๒ แรงม้า (๑,๕๐๐ วัตต์) พร้อมแทงค์น้ำ ๒,๕๐๐ ลิตร จำนวน ๔ ใบ	-	-	-	๑๐๐,๐๐๐	สำนัก ปลัดเทศบาล (งานป้องกันฯ)

บัญชีครุภัณฑ์
แผนพัฒนาท้องถิ่นสี่ปี (พ.ศ.๒๕๖๑-๒๕๖๔)
เทศบาลเมืองพิบูลมังสาหาร

ที่	แผนงาน	หมวด	ประเภท	วัตถุประสงค์	เป้าหมาย (ผลผลิตของครุภัณฑ์)	งบประมาณและที่ผ่านมา				หน่วยงาน รับผิดชอบหลัก
						๒๕๖๑ (บาท)	๒๕๖๒ (บาท)	๒๕๖๓ (บาท)	๒๕๖๔ (บาท)	
๑๑	การรักษาความสงบภายใน	ค่าครุภัณฑ์	ครุภัณฑ์ยานพาหนะและขนส่ง	-เพื่อช่วยเหลือผู้ประสบภัยทางน้ำ	-จัดซื้อเรือท้องแบนไฟเบอร์กลาส ขนาด ๑๕ ฟุต พร้อมเครื่องยนต์ ขนาด ๔๒ แรงม้า จำนวน ๑ ลำ	๑๕๐,๐๐๐	-	-	-	สำนัก ปลัดเทศบาล (งานป้องกันฯ)
๑๒	บริหารงานทั่วไป	ค่าครุภัณฑ์	ครุภัณฑ์คอมพิวเตอร์	-เพื่อเพิ่มประสิทธิภาพในการปฏิบัติของเจ้าหน้าที่	-จัดซื้อเครื่องพิมพ์ชนิดเลเซอร์/ชนิด LED ขาวดำ (๓๐หน้า/นาที) ความละเอียดในการพิมพ์ไม่น้อยกว่า ๑,๒๐๐ * ๖๐๐ dpi ขนาด a๔	-	๗,๙๐๐	-	-	กองวิชาการ และแผนงาน
๑๓	บริหารงานทั่วไป	ค่าครุภัณฑ์	ครุภัณฑ์คอมพิวเตอร์	-เพื่อใช้ในงานพัสดุ/การเงินและจัดเก็บรายได้	-จัดซื้อเครื่องพิมพ์เลเซอร์ ชนิด led ขาวดำ (๓๐หน้า/นาที) ความละเอียดในการพิมพ์ไม่น้อยกว่า ๑,๒๐๐ * ๖๐๐ dpi ขนาด a๔ จำนวน ๓ เครื่อง	๒๓,๗๐๐	-	-	-	กองคลัง
๑๔	บริหารงานทั่วไป	ค่าครุภัณฑ์	ครุภัณฑ์คอมพิวเตอร์	-เพื่อใช้ในงานพัสดุ	-จัดซื้อเครื่องคอมพิวเตอร์ cpu ไม่น้อยกว่า ๒ แกนหลัก มีความเร็วไม่น้อยกว่า ๓.๓ GHz หรือดีกว่า Ram ๔ gb (hard drive) ชนิด sata หรือดีกว่า ขนาดความจุไม่น้อยกว่า ๑ tb จอภาพ lcd หรือดีกว่า ขนาดไม่น้อยกว่า ๑๘.๕ นิ้ว	-	๓๒,๐๐๐	-	-	กองคลัง

บัญชีครุภัณฑ์
แผนพัฒนาท้องถิ่นสี่ปี (พ.ศ.๒๕๖๑-๒๕๖๔)
เทศบาลเมืองพิบูลมังสาหาร

ที่	แผนงาน	หมวด	ประเภท	วัตถุประสงค์	เป้าหมาย (ผลผลิตของครุภัณฑ์)	งบประมาณและที่ผ่านมา				หน่วยงาน รับผิดชอบหลัก
						๒๕๖๑ (บาท)	๒๕๖๒ (บาท)	๒๕๖๓ (บาท)	๒๕๖๔ (บาท)	
๑๕	บริหารงานทั่วไป	ค่าครุภัณฑ์	ครุภัณฑ์สำนักงาน	-เพื่อใช้สำหรับเจ้าหน้าที่พัสดุการเงิน/จัดเก็บรายได้	-จัดซื้อเก้าอี้ทำงาน จำนวน ๘ ตัว	-	-	๒๘,๐๐๐	-	กองคลัง
๑๖	บริหารงานทั่วไป	ค่าครุภัณฑ์	ครุภัณฑ์สำนักงาน	-เพื่อใช้ในงานการเงินและงานพัสดุ	-จัดซื้อโต๊ะทำงาน จำนวน ๒ โต๊ะ	-	-	๑๐,๐๐๐	-	กองคลัง
๑๗	บริหารงานทั่วไป	ค่าครุภัณฑ์	ครุภัณฑ์สำนักงาน	-เพื่อใช้เก็บเอกสารงานการเงินและพัสดุ	-จัดซื้อตู้เก็บเอกสาร แบบ ๔ ล็อก จำนวน ๒ ตู้ๆละ ๗,๙๐๐ บาท	-	๑๕,๘๐๐	-	-	กองคลัง
๑๘	บริหารงานทั่วไป	ค่าครุภัณฑ์	ครุภัณฑ์สำนักงาน	-เพื่อใช้เก็บเอกสารงานพัสดุงานจัดเก็บรายได้	-จัดซื้อตู้เก็บเอกสารชนิดบานเลื่อนขนาด ๔ ฟุต จำนวน ๒ ตู้ๆละ ๑๐,๐๐๐ บาท	-	๒๐,๐๐๐	-	-	กองคลัง
๑๙	เคหะและชุมชน	ค่าครุภัณฑ์	ครุภัณฑ์ยานพาหนะและขนส่ง	-เพื่อใช้ออกตรวจและควบคุมงานก่อสร้าง	-จัดซื้อรถยนต์ปิกอัพ ๒ ตอน เครื่องยนต์ดีเซลเครื่องยนต์ ไม่น้อยกว่า ๒,๐๐๐ ซีซี	-	๙๐๐,๐๐๐	-	-	กองช่าง
๒๐	เคหะและชุมชน	ค่าครุภัณฑ์	ครุภัณฑ์คอมพิวเตอร์	-เพื่อใช้ในงานสำรวจด้านเขียนแบบ ออกแบบ ในงานกองช่าง	-จัดซื้อเครื่องคอมพิวเตอร์ สำหรับงานประมวลผล แบบที่ ๒ (จอขนาด ไม่น้อยกว่า ๑๘.๕ นิ้ว)	๒๙,๐๐๐	-	-	-	กองช่าง
๒๑	เคหะและชุมชน	ค่าครุภัณฑ์	ครุภัณฑ์คอมพิวเตอร์	-เพื่อใช้ในงานสำรวจด้านเขียนออกแบบ	-จัดซื้อเครื่องคอมพิวเตอร์โน้ตบุ๊ก สำหรับงานประมวลผล CPU ๒ core ram ไม่น้อยกว่า ๘ gb หน่วยความจำ ๑ tb จอภาพไม่น้อยกว่า ๑๒ นิ้ว	๒๑,๐๐๐	-	-	-	กองช่าง

บัญชีครุภัณฑ์
แผนพัฒนาท้องถิ่นสี่ปี (พ.ศ.๒๕๖๑-๒๕๖๔)
เทศบาลเมืองพิบูลมังสาหาร

ที่	แผนงาน	หมวด	ประเภท	วัตถุประสงค์	เป้าหมาย (ผลผลิตของครุภัณฑ์)	งบประมาณและที่ผ่านมา				หน่วยงาน รับผิดชอบหลัก
						๒๕๖๑ (บาท)	๒๕๖๒ (บาท)	๒๕๖๓ (บาท)	๒๕๖๔ (บาท)	
๒๒	เคหะและชุมชน	ค่าครุภัณฑ์	ครุภัณฑ์คอมพิวเตอร์	-เพื่อใช้ในงานสำรวจด้านเขียนออกแบบ	-จัดซื้อเครื่องพิมพ์ชนิดเลเซอร์/ชนิด LED ขนาด a๓ สำหรับกระดาษ a๓	๕๓,๐๐๐	-	-	-	กองช่าง
๒๓	เคหะและชุมชน	ค่าครุภัณฑ์	ครุภัณฑ์คอมพิวเตอร์	-เพื่อใช้ในงานสำรวจด้านเขียนออกแบบ	-จัดซื้อเครื่องพิมพ์แบบฉีดหมึก (Inkjet printer) สำหรับกระดาษ ขนาด a๓	๘,๕๐๐	-	-	-	กองช่าง
๒๔	เคหะและชุมชน	ค่าครุภัณฑ์	ครุภัณฑ์คอมพิวเตอร์	-เพื่อใช้ในการสำรองไฟฟ้าเครื่องคอมพิวเตอร์	-จัดซื้อเครื่องสำรองไฟฟ้า ขนาด ๘๐๐ VA จำนวน ๒ เครื่อง	๖,๔๐๐	-	-	-	กองช่าง
๒๕	เคหะและชุมชน	ค่าครุภัณฑ์	ครุภัณฑ์สำนักงาน	-เพื่อใช้ในสำนักงาน	-จัดซื้อชุดโต๊ะทำงานลิ้นชักพร้อมเก้าอี้ ขนาดกว้าง ๘๐ ยาว ๑๕๐ สูง ๗๕ ซม. พร้อมเก้าอี้หมุนพนักพิงสูง จำนวน ๒ ชุด	๙,๒๐๐	-	-	-	กองช่าง
๒๖	เคหะและชุมชน	ค่าครุภัณฑ์	ครุภัณฑ์สำนักงาน	-เพื่อเพิ่มประสิทธิภาพในการปฏิบัติงานของเจ้าหน้าที่	-จัดซื้อเครื่องปรับอากาศชนิดติดผนัง ขนาดไม่ต่ำกว่า ๑๒,๐๐๐ btu	๑๘,๐๐๐	-	-	-	กองช่าง
๒๗	เคหะและชุมชน	ค่าครุภัณฑ์	ครุภัณฑ์ยานพาหนะและขนส่ง	-เพื่อใช้ในการปฏิบัติงานราชการ จัดส่งเอกสารงานสำรวจ	-จัดซื้อรถจักรยานยนต์ ขนาด ๑๑๐ ซีซี แบบเกียร์อัตโนมัติ	๔๔,๐๐๐	-	-	-	กองช่าง
รวม						๒,๘๖๕,๙๐๐	๓,๔๔๑,๗๐๐	๖,๙๓๘,๐๐๐	๑๐๐๐๐๐	

ส่วนที่ ๕

การติดตามการประเมินผล

๑. การติดตามและประเมินผลการดำเนินงานตามแผนพัฒนาในช่วงปีงบประมาณ ๒๕๕๗-๒๕๕๙

๑.๑ ผลการดำเนินโครงการตามแผนพัฒนา

จากผลการการดำเนินโครงการตามแผนพัฒนาเทศบาล ในช่วงปีงบประมาณ ๒๕๕๗-๒๕๕๙ มีจำนวนโครงการตามแผนพัฒนาทั้งสิ้น ๖๘๐ โครงการ เป็นโครงการที่ได้ดำเนินการ ๒๐๕ โครงการหรือคิดเป็นร้อยละ ๓๐ ของโครงการทั้งหมด ซึ่งเมื่อพิจารณาผลการดำเนินงานเป็นรายยุทธศาสตร์ พบว่ายุทธศาสตร์การพัฒนาคนและสังคมมีการดำเนินการมากที่สุดคิดเป็นร้อยละ ๒๐ รองลงมาคือยุทธศาสตร์การพัฒนาการคือยุทธศาสตร์การบริหารจัดการองค์กรได้มีประสิทธิภาพ ร้อยละ ๘ ยุทธศาสตร์การรักษาความสมดุลของทรัพยากรธรรมชาติและยุทธศาสตร์การพัฒนาเศรษฐกิจให้มีเสถียรภาพ ร้อยละ ๑ ความสำคัญ

ตารางแสดงผลการดำเนินโครงการตามแผนพัฒนาในช่วงปีงบประมาณ ๒๕๕๗-๒๕๕๙

ยุทธศาสตร์	ปีงบประมาณ ๒๕๕๗			ปีงบประมาณ ๒๕๕๘			ปีงบประมาณ ๒๕๕๙			รวม		
	จำนวนโครงการที่ปรากฏในแผน	จำนวนโครงการที่ได้ปฏิบัติ		จำนวนโครงการที่ปรากฏในแผน	จำนวนโครงการที่ได้ปฏิบัติ		จำนวนโครงการที่ปรากฏในแผน	จำนวนโครงการที่ได้ปฏิบัติ		จำนวนโครงการที่ปรากฏในแผน	จำนวนโครงการที่ได้ปฏิบัติ	
		จำนวน	ร้อยละ		จำนวน	ร้อยละ		จำนวน	ร้อยละ		จำนวน	ร้อยละ
๑.การพัฒนาคน และสังคมให้มีคุณภาพ มีประเพณีวัฒนธรรมที่ยั่งยืน	๑๘๕	๓๙	๑๖	๑๖๘	๔๖	๑๙	๑๔๐	๕๕	๒๘	๔๙๓	๑๔๐	๒๐
๒.การรักษาความสมดุลของทรัพยากรธรรมชาติและสิ่งแวดล้อมให้เกิดความยั่งยืน	๒๓	๑	๐.๔	๒๕	๓	๑	๑๗	๒	๑	๖๕	๖	๑
๓.การพัฒนาเศรษฐกิจให้มีเสถียรภาพ	๖	๐	๐	๑๑	๕	๒	๖	๑	๑	๒๓	๖	๑
๔.การพัฒนาการบริหารจัดการให้มีประสิทธิภาพ	๓๕	๑๓	๕	๓๕	๑๖	๗	๓๕	๒๔	๑๒	๑๐๕	๕๓	๘
รวม	๒๔๙	๕๓	๒๑	๒๓๙	๗๐	๒๙	๑๙๘	๘๒	๔๑	๖๘๖	๑๐๕	๓๐

๑.๒ สรุปความพึงพอใจ ของประชาชนต่อการดำเนินงานของเทศบาลในเทศบาล

ผลจากการสำรวจความพึงพอใจของประชาชนต่อผลการดำเนินโครงการของเทศบาล โดยใช้แบบสอบถามประชาชนทั้ง ๑๗ ชุมชน ในช่วงปีงบประมาณ ๒๕๕๗-๒๕๕๙ พบว่าประชาชนส่วนใหญ่มีความพึงพอใจต่อการดำเนินงานของเทศบาล ซึ่งประเด็นนี้ประชาชนให้ความพึงพอใจมากที่สุดใน ๓ ลำดับแรก คือ

- ๑). การได้รับประโยชน์จากโครงการ
- ๒). การรับทราบผลการดำเนินโครงการ
- ๓). การตอบสนองต่อความต้องการของประชาชน

ตารางแสดงผลความพึงพอใจของประชาชนต่อการดำเนินโครงการในปีงบประมาณ ๒๕๕๗-๒๕๕๙

ประเด็นความพึงพอใจ	ปีงบประมาณ ๒๕๕๗			ปีงบประมาณ ๒๕๕๘			ปีงบประมาณ ๒๕๕๙		
	ระดับความพึงพอใจ (ร้อยละ)			ระดับความพึงพอใจ (ร้อยละ)			ระดับความพึงพอใจ (ร้อยละ)		
	พอใจมาก	พอใจ	พอใจน้อย	พอใจมาก	พอใจ	พอใจน้อย	พอใจมาก	พอใจ	พอใจน้อย
๑.ท่านมีส่วนร่วมในการกำหนดโครงการ/กิจกรรมเทศบาล	๔๓	๕๐	๘	๓๙	๕๕	๕	๓๒	๕๑	๑๗
๒.ท่านรับรู้ข้อมูลของโครงการ/กิจกรรมที่จะดำเนินการในชุมชน	๔๐	๕๖	๓	๓๙	๕๓	๘	๒๒	๖๔	๑๔
๓.ท่านได้รับทราบผลการดำเนินโครงการ/กิจกรรมของเทศบาลอย่างสม่ำเสมอ	๓๘	๕๗	๕	๓๘	๕๖	๖	๓๘	๘๑	๒๑
๔.ท่านมีโอกาสตรวจสอบการดำเนินโครงการ/กิจกรรมของเทศบาล	๒๔	๖๓	๑๓	๓๕	๔๘	๑๗	๒๗	๗๙	๓๔
๕.ท่านคิดว่าโครงการของเทศบาลดำเนินการเป็นไปตามระยะเวลาที่กำหนด	๒๙	๖๓	๙	๒๙	๖๕	๖	๓๙	๗๓	๒๕
๖.ท่านคิดว่าโครงการ/กิจกรรมของเทศบาลสามารถนำไปสู่การแก้ไขปัญหาของประชาชนได้	๔๒	๕๕	๓	๓๗	๕๙	๔	๓๗	๗๕	๒๕
๗.ท่านคิดว่าโครงการ/กิจกรรมของเทศบาลสามารถตอบสนองต่อความต้องการของประชาชน	๔๒	๕๕	๒	๓๘	๕๕	๗	๓๙	๗๗	๒๕
๘.ท่านคิดว่าประชาชนได้รับประโยชน์จากการดำเนินโครงการ/กิจกรรมของเทศบาล	๓๗	๖๑	๒	๔๖	๕๑	๓	๔๑	๗๓	๒๕
รวม	๓๗	๕๗	๖	๓๘	๕๖	๗	๓๘	๕๕	๗

๑.๓ ข้อเสนอแนะในการจัดทำแผนพัฒนาท้องถิ่นในอนาคต

จากการดำเนินงานที่ผ่านมาพบปัญหาและอุปสรรคในการจัดทำแผนพัฒนาท้องถิ่นหลายประการ อาทิ การขาดจิตสำนึกในการมีส่วนร่วมในการจัดทำแผนพัฒนาท้องถิ่น ระบบฐานข้อมูลเพื่อการพัฒนาท้องถิ่น ไม่มีการจัดเก็บอย่างเป็นระบบ เป็นต้น ดังนั้นเพื่อให้การจัดแผนพัฒนาท้องถิ่น เป็นไปอย่างมีประสิทธิภาพและ สอดคล้องกับสภาพปัญหาความต้องการของประชาชนอย่างแท้จริง จึงควรมีการพัฒนาการจัดทำแผนดังนี้

- ๑). ส่งเสริมและปลูกจิตสำนึกในการมีส่วนร่วมเพื่อการพัฒนาท้องถิ่นของทุกภาคส่วน
- ๒). พัฒนาระบบฐานข้อมูลในองค์กรให้เป็นปัจจุบันและมีการจัดเก็บอย่างเป็นระบบและต่อเนื่อง
- ๓). อบรมให้มีความรู้ด้านการจัดทำแผนพัฒนาแก่เจ้าหน้าที่ที่เกี่ยวข้องอย่างต่อเนื่อง
- ๔). การแก้ไขเปลี่ยนแปลงระเบียบในการจัดทำแผนพัฒนาควรให้สอดคล้องและมีการบูรณาการกับ ระเบียบอื่นๆที่เกี่ยวข้อง
